

Israddedig 2022



PRIFYSGOL  
BANGOR  
UNIVERSITY

EITHRIADOL

ERS 1884



BANGOR.AC.UK



PRIFYSGOL  
**BANGOR**  
UNIVERSITY

# YSGOGI'R EITHRIADOL

ERS 1884

ASTUDIAETHAU ISRADEDDIG





# CYNNWYS

|      |                          |     |                                  |
|------|--------------------------|-----|----------------------------------|
| 8-11 | CROESO I FANGOR          | 204 | UNDEB Y MYFYRWYR                 |
| 12   | DYDDIAU AGORED           | 208 | UNDEB MYFYRWYR<br>CYMRAEG BANGOR |
| 14   | BANGOR UNIGRYW           | 210 | LLETY YM MANGOR                  |
| 17   | BANGOR<br>GOSMAPOLITAIDD | 214 | CEFNOGI MYFYRWYR                 |
| 18   | BANGOR YSBRYDOLEDIG      | 215 | YSGOLORIAETHAU A<br>BWRARIAETHAU |
| 22   | BANGOR GROESAWGAR        | 216 | SUT I WNEUD CAIS                 |
| 26   | RHYDDID I DDATBLYGU      | 218 | GOFYNION MYNEDIAD                |
| 31   | YMCHWIL YM MANGOR        | 231 | MYNEGAI PWNC                     |
| 32   | BANGOR ATHROFAOL         |     |                                  |
| 34   | Y GYMRAEG YM MANGOR      |     |                                  |
| 36   | BLWYDDYN SYLFAEN         |     |                                  |
| 38   | CYRSIAU YM MANGOR        |     |                                  |





# CYFLE OEDD

Bydd wych ym Mangor!





ERS 1884

# EITHRI ADOL

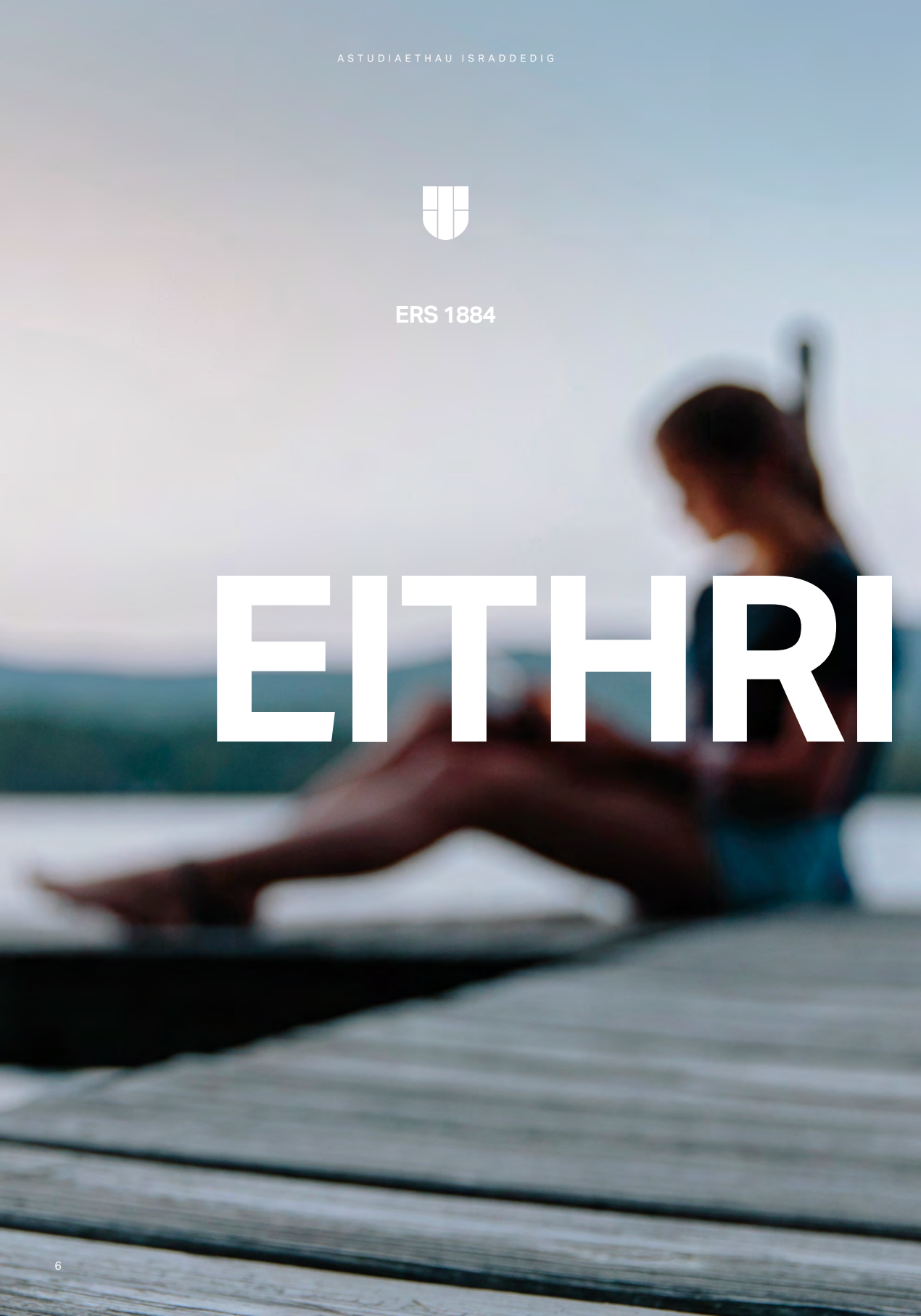

Ysgogi'r eithriadol.



# CROESO I BRIFYSGOL BANGOR!



Diolch i chi am eich diddordeb yn ein prifysgol wych. Rwy'n siŵr eich bod chi'n gyffrous o fod yn ystyried astudio am radd, a dewis y brifysgol iawn yw'r cam cyntaf.

Mae Prifysgol Bangor yn lle arbennig ac yn gymuned lle cewch gefnogaeth i archwilio a datblygu'ch doniau a chynllunio'ch gyrfar ar gyfer y dyfodol.

Ym Mhrifysgol Bangor mae myfyrwyr wrth wraidd popeth a wnawn, ac rydym wedi buddsoddi mewn datblygu cyfleusterau academaidd, chwaraeon a chymdeithasol gwych sy'n ei wneud yn lle hyd yn oed yn fwy cyfeillgar a deniadol i astudio a byw ynddo. Efallai y bydd gennych ddi-ddordeb mewn gwybod bod Bangor yn yr Arolwg Cenedlaethol Myfyrwyr diweddaraf wedi cael sgôr uchel o ran boddhad myfyrwyr.

Mae gan Brifysgol Bangor gryfderau academaidd ac addysgu rhagorol, ac rwy'n falch iawn o'n gwobr aur yn y Fframwaith Rhagoriaeth Addysgu cenedlaethol. Mae hyn yn golygu bod ymchwil sydd gyda'r orau yn y byd, ac sy'n rhagorol yn rhyngwladol, yn sail i'n haddysgu o'r ansawdd uchaf, ac rwy'n credu

y bydd yn ddiddorol i chi. Mae bron pob un o'n hacademyddion ymchwil yn addysgu, gan sicrhau y byddwch yn elwa'n uniongyrchol o'r wybodaeth a grëir gan ein hymchwil.

Bydd bod yn rhan o'n cymuned ym Mhrifysgol Bangor hefyd yn eich galluogi i ennill profiad gwaith gwerthfawr, ac edrych y tu hwnt i'ch cwrs i gymryd rhan mewn ystod eang o gyfleoedd allgyrsiol a gwirfoddoli. Mae llawer o'n myfyrwyr yn dweud wrthym fod rhoi yn ôl i'r gymdeithas trwy wirfoddoli yn rhoi ystyr ychwanegol i'w profiad yma.

Mae hyn i gyd yn digwydd mewn ardal o harddwch naturiol eithriadol, ac yn cyfrannu at wneud y profiad ym Mhrifysgol Bangor yn gwbl unigryw.

Gobeithio y dewch chi i greu eich dyfodol yma gyda ni ym Mangor!

**Yr Athro Iwan Davies,  
Is-ganghellor**



ERS 1884



# CROESO I'R CAMPWS

## Croeso gan Undeb y Myfyrwyr

Ni yw Undeb Bangor, cartref bywyd myfyrwyr. Rydym yn galw ein hunain yn Undeb Bangor gan ein bod yn falch iawn o'n gwreiddiau Cymreig.

Mae undeb y myfyrwyr ar gyfer holl fyfyrwyr Bangor, dan arweiniad cynrychiolwyr myfyrwyr etholedig sy'n angerddol am gyfoethogi a gwella'ch profiad wrth astudio yma.

Rydym ni hefyd yn gweithio i sicrhau bod eich llais yn cael ei glywed, a bod y math o weithgareddau sydd eu hangen yn cael eu datblygu.

P'un a ydych am ymuno â chlwb, cymdeithas, project gwirfoddoli neu ddod yn gynrychiolydd cwrs academiaidd, nid yw myfyrwyr ym Mangor byth yn brin o gyfleoedd allgyrsiol, ac mae aelodaeth yn rhad ac am ddim.

Rydym yn edrych ymlaen at eich helpu i ddod o hyd i hobi newydd, cwrdd ag unigolion o'r un anian, gwella'ch cyflogadwyedd a gwneud gwahaniaeth. Croeso i Fangor!

**Henry Williams,**  
Llywydd, Undeb y Myfyrwyr

## Croeso gan Undeb Myfyrwyr Cymraeg Bangor

Fel y Brifysgol fwyaf Cymraeg a Chymreig yng Nghymru, rydym yn hynod o falch i allu cynnig bywyd Prifysgol hollol unigryw i'n myfyrwyr Cymraeg.

Mae UMCB wedi'i gynrychioli yn Undeb Bangor gan Lywydd UMCB, sydd yn swyddog sabothol llawn amser, sydd yna i sicrhau fod diwylliant Cymraeg y Brifysgol yn fyw ac yn iach. Mae gan UMCB Bwyllgor Gwaith hefyd, sydd wedi'i gynrychioli gan 13 o fyfyrwyr etholedig er mwyn helpu i drefnu digwyddiadau a gwneud penderfyniadau dros fyfyrwyr am sut caiff UMCB ei redeg.

Mae pob myfyriwr sydd yn medru sgiliau'r Gymraeg yn aelod awtomatig o UMCB, ac mae croeso ichi fynychu unrhyw ddigwyddiad sydd wedi ei drefnu gennym ni. Rydym hefyd yn trefnu trip rygbi blynyddol i Ddulyn neu i Gaeredin ac yn yn mynychu'r Ddawns ac Eisteddfod Ryng-golegol pob blwyddyn.

Rydyn ni'n disgwyl i'mlaen i'ch croesawu chi yma i Fangor!

**Iwan Evans,**  
Llywydd UMCB

Henry Williams (chwith) ac  
Iwan Evans (dde).





# AGORWCH EICH MEDDWL

DYDDIAU AGORED YM MANGOR

**DYDD SADWRN, MEHEFIN 26**  
**DYDD SADWRN, GORFFENAF 10**  
**DYDD SUL, HYDREF 10**  
**DYDD SUL, HYDREF 31**  
**DYDD SADWRN, TACHWEDD 20**

[WWW.BANGOR.AC.UK/DIWRNODAGORED](http://WWW.BANGOR.AC.UK/DIWRNODAGORED)







# BANGOR UNIGRYW

Mae llawer o resymau dros astudio ym Mhrifysgol Bangor. Maent yn amrywio o ragoriaeth academaidd, boddhad myfyrwyr at amgylchedd cyfeillgar mewn lleoliad ysblennydd; mae gan Fangor rywbeth at ddant pawb.

- Ymysg y 10 uchaf yn y Deyrnas Unedig am Foddhad Myfyrwyr (*Complete University Guide 2021*)
  - Ail yn y Deyrnas Unedig am glybiau a chymdeithasau (*WhatUni Student Choice Awards 2020*)
- Ymysg y 10 uchaf yn y Deyrnas Unedig am Foddhad Addysgu (tabl cynghrair prifysgolion *The Guardian 2020*)
- Ymysg y 15 uchaf yn y Deyrnas Unedig am Brofiad Myfyrwyr (*The Times and Sunday Times Good University Guide 2020*).
- Ymysg yr 20 uchaf yn y Deyrnas Unedig am Foddhad gyda'r Cwrs (tabl cynghrair prifysgolion *The Guardian 2020*)
  - Gwobr Aur am Ragoriaeth mewn Addysgu (TEF, 2017)

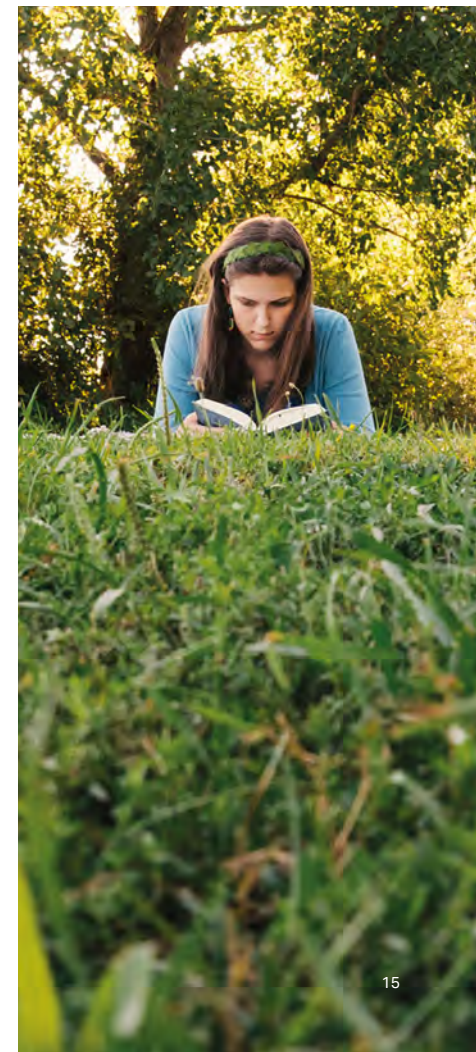
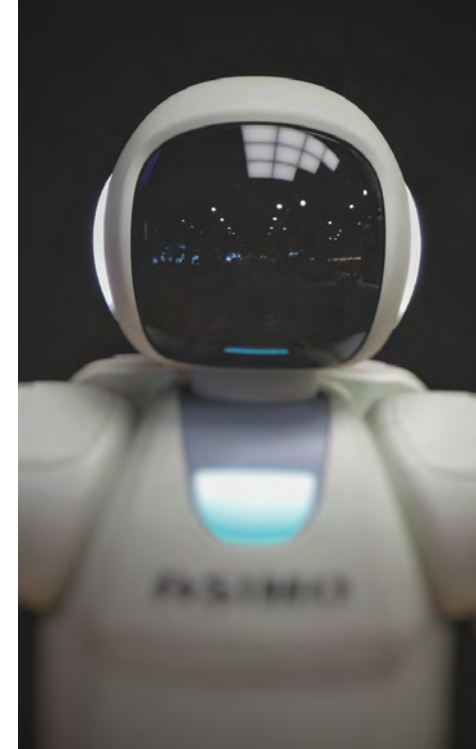
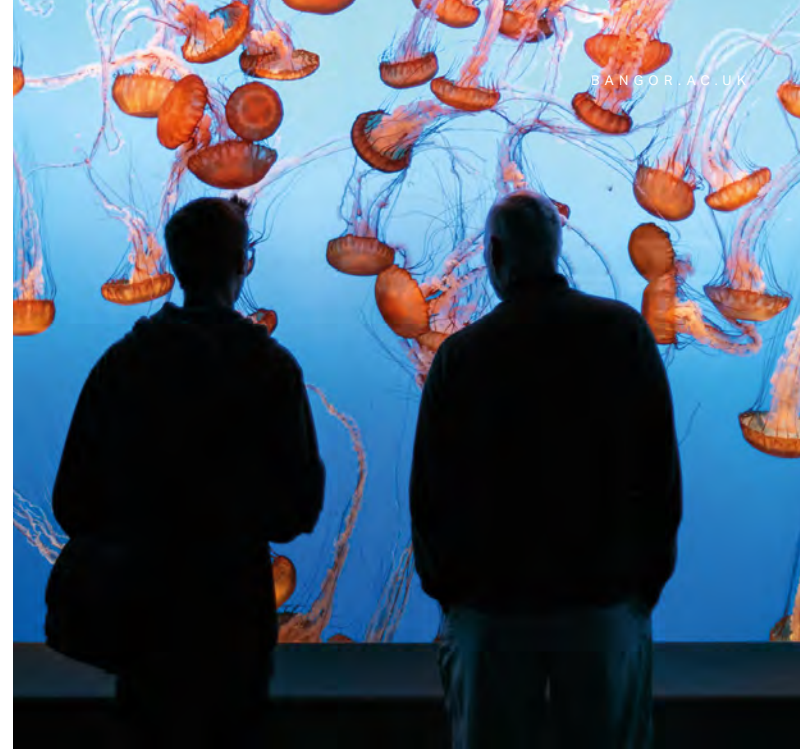





# BANGOR GOSMAPOLITAIDD

CYMUNED FYD-EANG

Gyda dros 10,000 o fyfyrwyr o bob cwr o'r byd, mae Bangor yn cynnig profiad amlddiwylliannol, amlieithog.

Mae rhagoriaeth Prifysgol Bangor mewn ymchwil ac addysgu yn denu myfyrwyr a staff o bedwar ban byd i'r ddinas. Mae hyn yn cynnig cyfle i'n myfyrwyr gydweithio a chymdeithasu â phobl o bob rhan o'r byd.

Mae canolfan Pontio yn adeilad pwysig sy'n cysylltu Prifysgol Bangor a'r gymuned o'i chwmpas. Yn ogystal â bod yn lleoliad i Undeb y Myfyrwyr, mae Pontio yn gartref i sinema, theatr, darlithfeydd, a llefydd i fwyta.

Academi, y clwb myfyrwyr swyddogol, yw'r lle i fynd i gymdeithasu gyda'r nos. Mae Bar Uno, ym mhentref

myfyrwyr Ffriddoedd, a Barlow's ym mhentref myfyrwyr y Santes Fair, yn lleoliadau poblogaidd eraill i fyfyrwyr.

"Mae Bangor mor amrywiol o ran ethnigrwydd, sy'n dda iawn oherwydd eich bod chi'n cwrdd â phobl na fyddech chi o reidrwydd yn cwrdd â nhw mewn lleoedd eraill. Roeddwn i eisiau lle mwy hamddenol na Llundain, ac mae Bangor yn newid braf o fywyd y ddinas i mi. Rydw i'n mwynhau'n fawr iawn yma."

**Abraham Makanjuola,**  
yn astudio Ffrangeg ac Economeg  
gyda Phrofiad Rhyngwladol



# BANGOR YSBRYDOLEDIG - LLE I FYW A DYSGU

## AMGYLCHEDD CYNNES A CHYFEILLGAR

Mae llawer o'n myfyrwyr yn dewis Bangor oherwydd natur fach a chyfeillgar y Brifysgol a'r ddinas.

Mae'r Brifysgol yn cynnig amgylchedd hamddenol i fyfyrwyr gymdeithasu, dysgu a gwneud ffrindiau oes.

### Y ddinas a'r pier

Mae'r rhan fwyaf o'n hadeiladau a'n neuaddau taith gerdded fer o ganol y ddinas lle byddwch chi'n dod o hyd i amrywiaeth o siopau cadwyn cenedlaethol a busnesau lleol llai. Mae Pier Bangor yn daith gerdded fer i ffwrdd lle gallwch chi gymryd peth amser i ffwrdd o'ch astudiaethau i ymlacio a blasu'r sgons gorau yng Nghymru!

### Anturiaethau rhwng darlithoedd

Nid oes dwywaith amdani fod y lleoliad, y golygfeydd a'r ardal gyfagos ymysg y rhesymau fod llawer o'n myfyrwyr yn dewis

dod yma. Un peth sy'n sicr, mae hyn i gyd ar stepen eich drws yn ychwanegu dimensiwn gwahanol i fywyd myfyriwr.

### Parc Cenedlaethol Eryri

Mae atyniadau niferus Eryri ar gyfer selogion chwaraeon yn amlwg. Hyd yn oed os nad ydych yn ymddiddori mewn gweithgareddau awyr agored, mae yna ddigon i'w archwilio yn yr ardal gyfagos fel trefi hanesyddol Biwmares, Conwy a Chaernarfon neu bentrefi hyfryd Beddgelert a Betws-y-Coed.

### Traethau hyfryd

Mae'r traethau syfrdanol gerllaw ar Ynys Môn yn fannau poblogaidd i dorheulo, nofio a mynd am y diwrnod gyda ffrindiau.







# YSGOGI'R EITHRIADOL



RHYDDID I FEDDWL



## Cyfleusterau chwaraeon

Mae prif Ganolfan Chwaraeon y Brifysgol, Canolfan Brailsford, yng nghanol Ffriddoedd, prif bentref y myfyrwyr.

Ymhlith y cyfleusterau chwaraeon dan do mae:

- campfa ddeulawr o'r radd flaenaf
- ardal hyfforddi swyddogaethol ac Olympaidd 9 plattform
- stiwdios aerobeg a beicio
- wal ddringo a chlogfeini aml-lwybr
- Y Dôm – cyfleuster tennis a phêl-rwyd
- cyfleusterau ffensio a saethyddiaeth dan do ar Safle'r Normal
- ystafell ffitrwydd ym mhentref myfyrwyr y Santes Fair

Mae'r cyfleusterau awyr agored yn cynnwys:

- caeau synthetig â llif-oleuadau ar gyfer pêl-droed, rygbi a hoci
- caeau glaswellt naturiol ar gyfer pêl-droed Americanaidd, quidditch, lacrosse a ffrisbi eithafol
- caeau awyr agored a thrac athletau yn Nhreborth
- ardal gemau gyda chyfleusterau ar gyfer pêl-droed, pêl-fasged a gemau awyr agored ym mhentref myfyrwyr y Santes Fair.

Rydym yn gweithio mewn partneriaeth â Snowdonia Watersports, canolfan weithgareddau awyr agored ar lan Llyn Padarn sy'n darparu canolfan ar gyfer rhaglen rwyfo'r Brifysgol a chlybiau gweithgareddau dŵr/mynydd eraill.

Mae cyfleusterau lleol eraill yn cynnwys pwll nofio 25 metr gyda chyfleusterau plymio uchel ym Mangor, y Ganolfan Awyr Agored

Genedlaethol (Plas y Brenin), a Phlas Menai, Canolfan Awyr Agored Genedlaethol Chwaraeon Cymru.

## Gwasanaeth Llyfrgell ac Archifau

- Mae gennym bedair llyfrgell sy'n cynnig amrywiaeth o amgylcheddau astudio braf gan gynnwys manau gweithio cydweithredol, ystafelloedd cyfarfod a manau tawel i astudio.
- Cewch fynd at yr adnoddau electronig ar y campws ac oddi arno 24/7.
- Mae gennym un o'r archifau prifysgol mwyaf nid yn unig yng Nghymru ond hefyd drwy holl wledydd Prydain.
- Yn gysylltiedig â'r archifau mae casgliadau arbennig o lyfrau printiedig prin.

## Adnoddau pwnc-arbenigol

Mae gennym ystod o adnoddau dysgu eraill gan gynnwys:

- Canolfan laith amlygyfrwng
- llong ymchwil fordwyol gwerth £3.5m
- acwaria dŵr croyw, dŵr tymherus a throfannol
- amgueddfa byd natur
- sganiwr MRI £1.5M
- Gardd Fotaneg Treborth ar gyrion y Fenai – mae pob rhan o deyrnas y planhigion yn cael ei chynrychioli ar draws ei 45 erw, ac mae hefyd yn gartref i boblogaeth y wiwer goch frodorol a nythfa crehyrod gleision.
- fferm lle gwneir ymchwil i gnydau, amaethgoedwigaeth a gwyddorau'r amgylchedd.





# BANGOR GROESAWGAR

WYTHNOS GROESO, Y GYMUNED,  
CEFNOGAETH MYFYRWYR.

Rydyn ni'n wirioneddol falch o'n cymuned gyfeillgar a chroesawgar o fyfyrwyr a staff ym Mhrifysgol Bangor, yn ogystal â'n hamgylchedd cefnogol o'r eiliad rydych chi'n cysylltu â ni.



Er mwyn eich helpu i ymgartrefu ym mywyd y Brifysgol, cwrdd â phobl newydd a gwneud i Fangor deimlo fel cartref, rydym yn trefnu Wythnos Groeso i fyfyrwyr newydd. Mae'r wythnos yn llawn dop o weithgareddau i sicrhau eich bod chi'n dod i wybod be' ydi be', yn setlo ac yn gwneud ffrindiau. Byddwch yn mynd i sesiwn groeso swyddogol i'r Brifysgol a'ch Ysgol academiaidd. Bydd Undeb y Myfyrwyr, UMCB a Campws Byw hefyd yn trefnu amryw o weithgareddau llawn hwyl trwy gydol yr wythnos i sicrhau nad

oes gennych amser i ddiflasu neu hiraethu am adref.

Mae gennym hefyd dîm o Arweinwyr Cyfoed sy'n fyfyrwyr cyfredol ym Mangor sy'n gwirfoddoli i fod wrth law i'ch helpu chi i gael eich traed danoch yn gyflym, gyda'ch astudiaeth ac yn gymdeithasol. Nhw yw'r bobl orau i'ch helpu chi i setlo, wedi'r cyfan, nid oes llawer o amser ers iddyn nhw fod yn fyfyrwyr newydd eu hunain, felly byddan nhw'n gwybod yn union sut rydych chi'n teimlo.

"Mae hi'n hawdd setlo mewn i fywyd ym Mangor gyda chefnogaeth yr Arweinwyr Cyfoed a'r holl weithgareddau. Mae'r cymdeithasau wedi bod yn ffordd dda i mi wneud ffrindiau newydd."





## MANON WYN OWEN

PEIRIANNEG ELECTRONIG

"Mae Bangor yn lle gwych i astudio... Mae gwasanaethau'r Brifysgol yn ddefnyddiol, er enghraifft, y gwasanaethau myfyrwyr, sydd yn fodlon helpu beth bynnag yw'r broblem. Mae'r darlithwyr ym Mangor ar gael bob tro i gynnig cymorth os oes unrhyw broblem efo modiwl neu waith cwrs."



## KIRSTY LEWIS

CYMRAEG, THEATR, A'R CYFRYNGAU

"Dewisais astudio ym Mangor oherwydd y gymdeithas Gymraeg sydd yma. Yma ym Mangor rydw i'n siarad Cymraeg trwy'r dydd, pob dydd! Mae'r gymdeithas Gymraeg glos sydd yma, ac yn Neuadd JMJ yn benodol, mor unigryw. Mae hyn yn sicr wedi siapio fy mhrofiad i o fod yn y Brifysgol."





# RHYDDID I DDATBLYGU

CYFLOGAETH, BLWYDDYN RYNGWLADOL,  
BLWYDDYN AR LEOLIAD.



## Cyflogadwyedd

Mae ein hystod eang o raglenni datblygiad personol a gyrfaol yn rhoi pob cyfle i chi baratoi at y dyfodol a sicrhau dechrau rhagorol i'ch gyrfa.

O'r eiliad y byddwch chi'n cyrraedd, bydd y Gwasanaeth Cyflogadwyedd yno i'ch cynghori a darparu gwybodaeth ymarferol. Byddant hyd yn oed yn parhau i'ch cefnogi am dair blynedd ar ôl graddio.

Er mwyn helpu i wella'ch cyflogadwyedd, mae'r gefnogaeth a'r mentrau gyrfaedd a gynigir yn cynnwys:

- Rhaglen trwy gydol y flwyddyn o arweiniad unigol, gweithdai a sgysiau gan gyflogwyr
- Cynllun interniaeth â thâl yn adrannau academiaidd a gwasanaethau'r Brifysgol
- Y Cynllun Arweinwyr Cyfoed – a fydd yn eich helpu i ddatblygu sgiliau rhyngpersonol a threfniadol y mae cyflogwyr yn eu gwerthfawrogi
- Cyfle i ehangu'ch gorwelion trwy ddysgu iaith newydd mewn dosbarth nos
- Projectau gwirfoddoli sy'n cael eu cynnal gan Undeb y Myfyrwyr, yn amrywio o brojectau amgylcheddol i brojectau chwaraeon a chymdeithasol
- Byddwch Fentrus – rhaglen i ddatblygu eich sgiliau menter ac entrepreneuriaeth
- Gwobr Cyflogadwyedd Bangor – enillwch gydnabyddiaeth am eich gweithgareddau allgyrsiol (e.e. gwirfoddoli, clybiau a chymdeithasau, gwaith rhan-amser, ac ati)

[www.bangor.ac.uk/gyrfaedd](http://www.bangor.ac.uk/gyrfaedd)

## Profiad Rhyngwladol – Ewch y Tu Hwnt i Fangor

Yn dibynnu ar eich cwrs, efallai y gallwch chi gymryd Blwyddyn Profiad Rhyngwladol lle byddwch chi'n astudio neu'n gwneud lleoliad gwaith neu interniaeth dramor yn ystod eich gradd.

Mae yna amrywiaeth eang o gyrchfannau i'w dewis o bob cwr o'r byd ac mae astudio/gweithio dramor yn gyfle gwych i ennill profiad gydag arbenigwyr, gweld ffordd wahanol o fyw ac ehangu eich gorwelion. Gyda phrofiad rhyngwladol o'r math hwn, byddwch chi wir yn gwella'ch rhagolygon gyrfa.

[www.bangor.ac.uk/cy/astudiodramor](http://www.bangor.ac.uk/cy/astudiodramor)

"Ym Mhrifysgol Bangor, rwyf wedi cael cyfleoedd i actio ar lwyfannau Pontio, yn ogystal â gweithio o flaen a thu ôl i gamerâu gyda gwahanol gynrychiadau. Trwy rwydweithio â phobl y deuthum i'w hadnabod drwy'r Brifysgol, rwyf wedi cael fy nghyflogi i weithio gyda BBC Scotland, Hansh, S4C, a chyfres boblogaidd ar Amazon, yn ogystal ag is-gyfarwyddo sioe gerdd Theatr yr Urdd."

**Lowri Cêt Jones,**  
Cyn-fyfyriwr Cyfryngau gyda Theatr a Pherfformio





### Blwyddyn ar Leoliad

Mae'r Blwyddyn ar Leoliad yn gyfle gwych i chi ehangu eich gorwelion a datblygu sgiliau a chysylltiadau gwerthfawr trwy weithio gyda sefydliad sy'n berthnasol i bwnc eich gradd.

Byddwch chi'n mynd ar y Flwyddyn ar Leoliad ar ddiwedd yr ail flwyddyn, ac fel rheol byddech chi'n treulio 10-12 mis gydag un neu fwy o ddarparwyr lleoliadau.

Bydd disgwyl i chi ddod o hyd i leoliad sy'n addas i'ch gradd, a'i drefnu, ac mi gewch chi gefnogaeth lawn gan aelod pwrpasol o staff yn eich Ysgol academiaidd a Gwasanaethau Cyflogadwyedd y Brifysgol.

[www.bangor.ac.uk/cy/blwyddynlleoliad](http://www.bangor.ac.uk/cy/blwyddynlleoliad)



"Mae gweithio mewn ysgol yn Awstralia wedi fy helpu i ddatblygu sgiliau fel rheoli amser, annibyniaeth, a dyfalbarhad. Mi wnes i wneud ffrindiau gydag aelodau eraill o staff oedd yn gweithio â mi yn yr ysgol ac rwy'n dal yn ffrindiau â nhw."



**Danial Tomos Jones,**  
Cyn-fyfyriwr Gwyddor Chwaraeon,  
Iechyd ac Ymarfer





# BANGOR CHWILFRYDIG

## Y M C H W I L

**£128M o gyllid ymchwil cystadleuol  
allanol dros 5 mlynedd\***

\*(2013/14 to 2017/18)

Mae ymchwil wrth galon Prifysgol Bangor ac rydym yn y 40 Uchaf yn y Deyrnas Unedig am Ansawdd Ymchwil\*\*.

Mae hyn yn bwysig i'n cymuned myfyrwyr israddedig gan ei fod yn golygu eu bod wedi'u hamgylchynu gan staff a myfyrwyr sy'n cynnal ymchwil sydd gyda'r orau yn y byd, ac felly mae eu haddysgu a'u dysgu yn berthnasol i'r dyfodol.

Mae'r cysyniad bod ein gwaith yn cael effaith ar fywydau pobl yng Nghymru, y Deyrnas Unedig ac yn fyd-eang wrth wraidd ein hymchwil. Dyma fu ein hethos canolog ers i'r Brifysgol agor ei drysau gyntaf ym 1884. Sefydlwyd Prifysgol Bangor gan y gymuned leol i "wasanaethu anghenion cenedlaethau'r dyfodol".

(\*\*ac eithrio sefydliadau arbenigol a phrifysgolion oedd yn cyflwyno mewn un uned asesu yn unig); (Fframwaith Rhagoriaeth Ymchwil, 2014)



# BANGOR ATHROFAOL

## AMRYWIOL, RHYNGDDISGYBLAETHOL.

Mae ein Prifysgol eithriadol yn cynnwys tri Choleg, pob un â chyfres wych o feysydd pwnc amrywiol ac opsiynau rhyngddisgyblaethol sy'n galluogi i fyfyrwyr ddysgu a datblygu.

### Coleg y Celfyddydau, Dyniaethau a Busnes

Athroniaeth a Chrefydd  
Cerddoriaeth  
Cyfrifeg, Bancio a Chyllid  
Cymdeithaseg a Pholisi Cymdeithasol  
Cymraeg ac Astudiaethau Celtaidd  
Drama, Theatr a Pherfformio  
Economeg  
Ffilm, Cyfryngau a Newyddiaduraeth  
Gwleidyddiaeth  
Hanes, Archaeoleg a Threftadaeth  
Iaith Saesneg  
Ieithoedd Modern  
Ieithyddiaeth  
Llenyddiaeth Saesneg  
Plismona  
Rheoli Busnes a Marchnata  
Troseddeg a Chyfiawnder Troseddol  
Y Gyfraith  
Ysgrifennu Creadigol ac Ysgrifennu  
Proffesiynol

### Coleg Gwyddorau'r Amgylchedd a Pheirianeg

Bioleg  
Bioleg Môr  
Cadwraeth  
Coedwigaeth  
Cyfrifiadureg  
Daeareg  
Daearyddiaeth  
Gwyddor Data  
Gwyddorau'r Amgylchedd  
Gwyddorau'r Eigion  
Peirianeg Electronig  
Swoleg

### Y Coleg Gwyddorau Dynol

Addysgu  
Astudiaethau Plentynod ac  
Ieuencid  
Bydwreigiaeth  
Dylunio Cynnyrch  
Gwyddorau Chwaraeon  
Gwyddorau Meddygol  
Iechyd a Gofal Cymdeithasol  
Iechyd ac Ymarfer  
Meddygaeth i Raddedigion  
Nyrsio  
Seicoleg  
Radiograffeg







## Y GYMRAEG YM MANGOR

**Mae calon Prifysgol Bangor yn curo'n Gymraeg. Mae'r iaith i'w gweld a'i chlywed ym mhobman ac yn lliwio pob rhan o fywyd a gwaith y Brifysgol.**

Fel myfyriwr ym Mangor, gallwch fwynhau profiad Cymraeg llawn. Cewch astudio yn Gymraeg, cewch eich cefnogi yn Gymraeg a chewch fwynhau'r cyfan sydd gan fywyd prifysgol i'w gynnig drwy'r iaith.

Mae parchu ieithoedd a diwylliannau yn ganolog i werthoedd Prifysgol Bangor ac mae dros hanner ein myfyriwr yn siarad mwy nag un iaith. Mae Neuadd JMJ yn ganolbwynt cymdeithasol Cymraeg i fyfyrwr o bob cwr o Gymru.

### Astudio Drwy'r Gymraeg

Mae Prifysgol Bangor yn cynnig mwy o fodiwlaau a chyrtsiau drwy'r Gymraeg nag unrhyw brifysgol arall. O Addysg i Athroniaeth, o Gerddoriaeth i'r Gyfraith, o feysydd lechyd i leithoedd, o Seicoleg i Swoleg, cewch gyfleoedd i astudio drwy'r Gymraeg ar y rhan fwyaf o'n cyrsiau a derbyn addysg o'r safon uchaf. Ym Mangor, mae'r dewis i astudio drwy'r Gymraeg yn cael ei gefnogi gan bob math o wasanaethau, yn cynnwys:

- cefnogaeth i ddatblygu sgiliau iaith ac astudio yn y Gymraeg;
- meddalwedd i'ch helpu wrth ysgrifennu yn Gymraeg;
- cefnogaeth gyda thermau;
- gwasanaeth cyfieithu llawn.

### Pam Astudio Drwy'r Gymraeg?

Ym Mangor, mae 9 o bob 10 myfyriwr sy'n siarad Cymraeg yn astudio rhywfaint o'u cwrs drwy'r Gymraeg. Mae yna lawer o resymau pam y mae cymaint yn dewis gwneud hynny:

- mae galw mawr am sgiliau dwyieithog mewn pob math o swyddi;
- mae cyflogau swyddi dwyieithog yn uwch ar gyfartaledd;
- mae ysgoloriaethau a bwrsariaethau ar gael am astudio rhan o'ch gwrs drwy'r Gymraeg ([www.colegcymraeg.ac.uk](http://www.colegcymraeg.ac.uk));
- mae gallu ymdrin â'ch pwnc mewn dwy iaith yn cryfhau eich gafael arno.

"Mae'r Gymraeg yn bwysig iawn i mi ac mae astudio ym Mangor yn rhoi'r cyfle i mi fanteisio ar ddefnyddio'r Gymraeg wrth astudio, boed hynny mewn amgylchedd clinigol neu yn fy ngwaith academaidd."

 **Beca Dafydd,**  
sy'n astudio Bydwreigiaeth





# RHYDDID I GREU

BLWYDDYN SYLFAEN



## Rhaglen Blwyddyn Sylfaen

Mae rhaglen y Flwyddyn Sylfaen yn gyflwyniad rhagorol i astudio pwnc yn y brifysgol a bydd yn rhoi'r wybodaeth, y sgiliau a'r hyder sydd eu hangen arnoch i astudio ar lefel gradd.

Mae cyrsiau Blwyddyn Sylfaen yn ddelfrydol i'r rhai nad oes ganddynt mo'r cymwysterau gofynnol ar gyfer y cwrs lefel gradd, neu'r rhai sydd am fynd yn ôl i addysg.

Yn ystod y Flwyddyn Sylfaen, byddwch yn canolbwyntio ar ddatblygu eich sgiliau academaidd a gwybodaeth bwnc-benodol.

Ar ôl cwblhau'r Flwyddyn Sylfaen yn llwyddiannus, byddwch yn symud ymlaen i flwyddyn gyntaf y cwrs lefel gradd perthnasol.

[www.bangor.ac.uk/cy/sylfaen](http://www.bangor.ac.uk/cy/sylfaen)







# CYRSIAU

|     |  |     |  |
|-----|--|-----|--|
| 40  | BIOLEG A BIOTECHNOLEG                        | 132 | GWYDDORAU CYMDEITHASOL A PHLISMONA           |
| 44  | DAEARYDDIAETH A'R AMGYLCHEDD                 | 140 | GWLEIDYDDIAETH, ATHRONIAETH A CHREFYDD       |
| 52  | SWOLEG                                       | 144 | HANES AC ARCHAEOLEG                          |
| 60  | GWYDDORAU'R EIGION                           | 152 | IAITH SAESNEG AC IEITHYDDIAETH               |
| 70  | CYFRIFIADUREG                                | 160 | LLENYDDIAETH SAESNEG AC YSGRIFENNU CREADIGOL |
| 78  | PEIRIANNEG ELECTRONIG A DYLUNIO CYNNYRCH     | 168 | CYMRAEG                                      |
| 84  | GWYDDORAU CHWARAEON AC YMARFER               | 178 | IEITHOEDD A DIWYLLIANNAU MODERN              |
| 90  | SEICOLEG                                     | 186 | FFILM, NEWYDDIADURAETH A'R CYFRYNGAU         |
| 96  | GWYDDORAU IECHYD A MEDDYGOL                  | 196 | CERDDORIAETH                                 |
| 106 | ADDYSG, ASTUDIAETHAU PLENTYNDOD AC IEUENCTID |     |  |
| 112 | CYFRIFEG, CYLLID AC ECONOMEG                 |     |  |
| 118 | BUSNES, MARCHNATA A RHEOLAETH                |     |  |
| 124 | Y GYFRAITH                                   |     |  |

Ewch i'r wefan i weld y modiwlau cyfrwng Cymraeg sydd ar gael ar ein cyrsiau ar hyn o bryd.





# BIOLEG A BIOTECHNOLEG

Bydd wych ym Mangor!





LLWYBRAU A RHESTRAU CYRSIAU

## BIOLEG BIOLEG GYDA BIOTECHNOLEG

## BIOLEG

BSc (Anrh) / MBiol (Anrh)

### Beth yw natur y cwrs?

Rhoddir pwyslais cryf ar agweddau esblygiadol, ecolegol ac amgylcheddol ac mae digon o gyfle i ddilyn agweddau cymhwysol ar fioleg ac i ddsygu am brosesau a mecanweithiau biolegol sylfaenol. Gwnawn ddefnydd helaeth o'r amrywiaeth eithriadol o gynefinoedd daearol a dyfrol yn lleol yn ystod cyrsiau maes a dosbarthiadau ymarferol. Mae ein cyrsiau'n unigryw oherwydd ein bod yn addysgu bioleg anifeiliaid cyfan, yn ogystal ag ecoleg a biowyddorau moleciwlaidd, cellog a genetig.

### Pam dewis Bangor?

- Cyfleusterau rhagorol: gardd fotaneg; amgueddfa byd natur sy'n cynnwys casgliad cynhwysfawr o ddeunydd infertebratau a fertebratau ac acwaria môr a dŵr croyw helaeth; a Labordy Robert Edwards ar gyfer dysgu bioleg celloedd a bioleg foleciwlaidd.
- Mae ein lleoliad yn lle delfrydol i astudio bioleg – mae'r gwahanol fathau o bridd, hinsawdd a thopograffeg yn darparu nifer o gynefinoedd amrywiol, pob un o fewn cyrraedd hwylus ar gyfer astudiaethau maes.
- Mae'r cyflwynydd teledu Steve Backshall yn rhan o'n tîm addysgu.

### Pynciau Enghreifftiol

Yn y drydedd flwyddyn byddwch yn dewis o blith ystod eang o feysydd pwnc o fioleg amgylcheddol i fioleg feddygol. Cewch wneud gwaith maes a gwaith labordy yn ystod pob un o'r tair blynedd.

Rhaglen israddedig estynedig yw'r radd MBiol 4 blynedd sy'n eich galluogi i raddio gyda gradd Meistr ar ddiwedd y Blwyddyn 4. Mae'r flwyddyn MBiol yn cynnig project ymchwil estynedig, gan weithio'n agos gyda staff arbenigol a derbyn hyfforddiant sgiliau ymchwil uwch.

## BIOLEG GYDA BIOTECHNOLEG

BSc (Anrh) / MBiol (Anrh)

### Beth yw natur y cwrs?

Mae biotechnoleg wedi cael effaith sylweddol ar fywyd y ddynoliaeth – mae'n ein galluogi i fanteisio ar allu eplesol micro-organebau i gynhyrchu cynhyrchion bwyd megis bara, caws, cwrw a gwin. Mae biotechnoleg yn cynnig cynhyrchion a thechnolegau arloesol i frwydro yn erbyn afiechydon, lleihau ein heffaith ar yr amgylchedd, darparu ynni glanach, a chynhyrchu prosesau diwydiannol glanach a mwy diogel ac effeithlon. Bydd y radd hon yn eich grymuso i fynd i'r afael â materion byd-eang mewn modd arloesol i gynnig gwellhad, tanwydd a bwyd i'r byd.

### Pam dewis Bangor?

- Mae'r cyflwynydd teledu Steve Backshall yn rhan o'n tîm addysgu.
- Cyfleusterau: dau labordy ymchwil microbiolog gyda'r offer diweddaraf sy'n cynnwys y Ganolfan Biotechnoleg Amgylcheddol, gardd fotaneg; amgueddfa byd natur sy'n cynnwys casgliad cynhwysfawr o ddeunydd infertebratau a fertebratau; ac acwaria môr a dŵr croyw helaeth.
- Mae ein lleoliad yn darparu gwahanol fathau o bridd, hinsawdd a thopograffeg, ac amrywiaeth o gynefinoedd.

### Pynciau Enghreifftiol

Mae'r cwrs Meistr Bioleg (Biotechnoleg) yn rhaglen israddedig estynedig sy'n caniatáu i fyfyrwyr raddio naill ai gyda BSc (Anrh.) ar ddiwedd y drydedd flwyddyn neu gyda gradd Meistr ar ddiwedd y bedwaredd flwyddyn. Rhaid cyrraedd safon ddiogel uchel ar ddiwedd Blwyddyn 2 i drosglwyddo i'r flwyddyn Meistr ar ôl cwblhau Blwyddyn 3.



**Cod UCAS**  
BSc: C100  
MBiol: C101

**Blwyddyn Sylfaen**  
Oes

**Blwyddyn Lleoliad**  
Oes

**Blwyddyn Profiad**  
Rhyngwladol  
Oes



**Tariff Mynediad**  
**Dynodol:**  
BSc: 80-112  
MBiol: 96-128

**Hyd y Cwrs:**  
3-5 mlynedd

gyda blwyddyn  
rhyngwladol/  
lleoliad/sylfaen



**Campws**  
Bangor

**Opsiynau cyfrwng**  
Cymraeg  
Oes

**Opsiynau i ddysgu**  
iaith arall  
Oes



**Cod UCAS**  
BSc: C511  
MBiol: C510

**Blwyddyn Sylfaen**  
Oes

**Blwyddyn Lleoliad**  
Oes

**Blwyddyn Profiad**  
Rhyngwladol  
Oes



**Tariff Mynediad**  
**Dynodol:**  
BSc: 80-112  
MBiol: 96-128

**Hyd y Cwrs:**  
3-5 mlynedd

gyda blwyddyn  
rhyngwladol/  
lleoliad/sylfaen



**Campws**  
Bangor

**Opsiynau cyfrwng**  
Cymraeg  
Oes

**Opsiynau i ddysgu**  
iaith arall  
Oes





# DAEARYDDIAETH A'R AMGYLCHEDD

Bydd wych ym Mangor!





LLWYBRAU A RHESTRAU CYRSIAU

ECOLEG DAEAR A MÔR GYMHWYSOL  
 GWYDDORAU'R AMGYLCHEDD  
 CADWRAETH AMGYLCHEDDOL  
 CADWRAETH GYDA CHOEDWIGAETH  
 COEDWIGAETH  
 CADWRAETH A RHEOLI COETIROEDD  
 DAEARYDDIAETH\*  
 CADWRAETH BYWYD GWYLLT

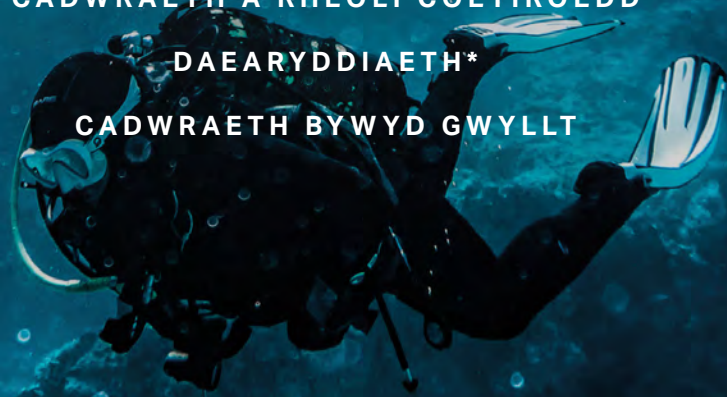

\*Mae'r BA, BSc ac MGeog wedi'u hachredu gan y Gymdeithas Ddaearyddol Frenhinol.

Mae'r graddau BSc ac MGeog wedi'u hachredu'n broffesiynol gan Sefydliad Gwyddorau'r Amgylchedd.

## ECOLEG DAEAR A MÔR GYMHWYSOL

BSc (Anrh)

### Beth yw natur y cwrs?

Bydd y radd hon yn eich dysgu i gymhwyso gwyddorau ecolegol i anghenion go iawn rheolaeth gynaliadwy a chadwraeth adnoddau naturiol ar draws ecosystemau daear a môr. Mae syniadau cyfredol ym maes rheolaeth amgylcheddol yn cydnabod yr angen am arferion cyfannol sy'n cydnabod bod cydberthynas rhwng amgylcheddau daearol a dyfrol. Byddwch yn astudio ecoleg sylfaenol ac yn datblygu sgiliau i'ch galluogi i asesu effaith penderfyniadau polisi ar reolaeth.

### Pam dewis Bangor?

- Mae'r cyflwynydd teledu Steve Backshall bellach yn rhan o'n tîm addysgu.
- Y cwrs hwn yw'r unig un o'i fath a gynigir yn y Deyrnas Unedig.
- Mae ein lleoliad yn ddelfrydol ar gyfer gwaith maes – rydym ychydig fetrau o'r môr, ac mae mynyddoedd Parc Cenedlaethol Eryri'n gefnlen ysblennydd i'r ddinas.
- Ein cysylltiadau agos â chyrff amgylcheddol e.e. Cymdeithas Eryri, Cyfoeth Naturiol Cymru ac Ymddiriedolaeth Ornitholeg Prydain.

### Pynciau Enghreifftiol

Byddwch yn cymryd ymarfer cadwraeth fel modiwl orfodol ac yn gweithio gyda goruchwyliwr i lunio a chyflawni darn o waith ymchwil gwreiddiol.

Mae amrywiaeth eang o feysydd astudio gan gynnwys ecoleg coedwigoedd, polisi amgylcheddol, ecosystemau dŵr croyw, ecoleg bywyd gwylt a chadwraeth, ecoleg coedwigoedd, ornitholeg, primatoleg, agweddau dynol cadwraeth.

Bydd gennych yr opsiwn o fynd ar gwrs maes i Tenerife am wythnos neu ar gwrs maes trofannol hirach yn Affrica.

Wedi ei achredu gan Sefydliad Gwyddorau'r Amgylchedd



Cod UCAS  
C180

Blwyddyn Sylfaen  
Oes

Blwyddyn Lleoliad  
Oes

Blwyddyn Profiad  
Rhyngwladol  
Oes



Tariff Mynediad  
Dynodol:  
80-120

Hyd y Cwrs:  
3-4 blynedd  
gyda blwyddyn  
rhyngwladol/  
lleoliad/sylfaen



Campws  
Bangor

Opsiynau cyfrwng  
Cymraeg  
Oes

Opsiynau i ddyysgu  
iaith arall  
Oes



## GWYDDORAU'R AMGYLCHEDD

### BSc (Anrh) / MEnvSci (Anrh)

#### Beth yw natur y cwrs?

Mae ar ddiwydiant, llywodraeth a chymdeithas angen gwyddonwyr amgylcheddol yn fwy nag erioed. Mae'r radd hon yn dwyn gwybodaeth ynghyd o ystod eang o bynciau i archwilio'r materion amgylcheddol pwysicaf, megis newid hinsawdd, llygredd, ynni adnewyddadwy a diogelu'r cyflenwad bwyd. Mae'r radd yn cynnwys bioleg, cemeg, gwyddorau daear a rheoli adnoddau tir a dŵr. Mae'r cyfuniad yma o feysydd pwnc, ynghyd â nifer fawr o sesiynau ymarferol a theithiau maes, yn creu gradd sy'n hynod o ddiddorol ac yn werth chweil.

#### Pam dewis Bangor?

- Mae'r cyflwynydd teledu Steve Backshall yn rhan o'n tîm addysgu.
- Mae'r radd hon yn tynnu ar ein cryfderau mewn gwyddorau biolegol, gwyddorau'r eigion a chemeg.
- Mae gennym labordy naturiol ar garreg ein drws. O'r arfordir i dirwedd amrywiol Parc Cenedlaethol Eryri â'i hanes hir o ddulliau lluosog o ddefnyddio'r tir, mwyngloddio a chwarela.
- Mae nifer o staff wedi derbyn cydnabyddiaeth trwy amrywiol wobrau am eu brwdfrydedd a'u harbenigedd mewn addysgu.

Caiff ein graddau eu hachredu gan Sefydliad Gwyddorau'r Amgylchedd. Bydd dilyn gradd achrededig yn eich gwneud yn fwy cyflogadwy a chewch nifer o fanteision trwy gydol eich gradd.

#### Pynciau Enghreifftiol

Os dewiswch ddilyn y radd MEnvSci 4 blynedd, mae Blynnyddoedd 1 a 2 yr un fath â'r radd BSc; ond ni fyddwch yn ymgymryd â phroject anrhydedd ym Mlyddyn 3, byddwch yn hytrach yn dewis mwy o fodiwlau dewisol. Byddwch yn cwblhau project ymchwil annibynnol ar lefel Meistr ar bwnc o'ch dewis. Byddwch ar leoliad gwaith am o leiaf 4 wythnos mewn lleoliad o'ch dewis. Byddwch hefyd yn ymgymryd â modiwlau sy'n canolbwyntio ar bwysigrwydd cynaliadwyedd amgylcheddol ar gyfer busnes modern a rheolaeth amgylcheddol strategol, a fydd yn eich arfogi â sgiliau a gydnabyddir yn broffesiynol.

## CADWRAETH AMGYLCHEDDOL

### BSc (Anrh)

#### Beth yw natur y cwrs?

Deall sut i fynd i'r afael â materion amgylcheddol megis llygredd, newid yn yr hinsawdd a defnydd anghynaliadwy o adnoddau yw un o heriau pwysicaf ein canrif. Mae'r cwrs hwn yn rhoi sylfaen mewn sut mae systemau ecolegol yn gweithio, a dealltwriaeth ymarferol o'r materion sy'n ymwneud â chadwraeth amgylcheddol. Byddwch yn dysgu sgiliau allweddol y bydd eu hangen i fonitro cynefinoedd a rhywogaethau ac yn dysgu pam bod angen ystyried ffactorau cymdeithasol ac economaidd i gadwraeth lwyddo.

#### Pam dewis Bangor?

- Mae'r cyflwynydd teledu Steve Backshall yn rhan o'n tîm addysgu.
- Mae ein lleoliad, rhwng y Fenai a Pharc Cenedlaethol Eryri, yn cynnig cyfleoedd heb eu hail i ddysgu am ecoleg, cadwraeth a'r amgylchedd naturiol.
- Cysylltiadau agos â llawer o'r sefydliadau cadwraeth lleol a ledled y byd: Cyfoeth Naturiol Cymru, Ymddiriedolaeth Ornitholeg Prydain, Parc Cenedlaethol Eryri ac ati. Ar hyn o bryd mae gennym staff a myfyrwyr yn gweithio ym Madagascar, Costa Rica, Indonesia, Bolivia, Kenya a Bangladesh.

Wedi ei achredu gan Sefydliad Gwyddorau'r Amgylchedd

## CADWRAETH GYDA CHOEDWIGAETH

### BSc (Anrh)

#### Beth yw natur y cwrs?

O blith holl ecosystemau'r tir, coedwigoedd yw'r mwyaf bioamrywiol, ac ynddynt y ceir y mwyafrif helaeth o rywogaethau'r byd. Mae'r radd hon yn cynnig dealltwriaeth o'r fiamrywiaeth honno, o'r ffyrdd y mae pobl yn dylanwadu arni, ac o'r rôl y gall coedwigoedd ei chwarae yn lleihau effeithiau gweithgarwch dynol. Byddwch yn canolbwyntio ar egwyddorion cadwraeth fiolegol, ecoleg coedwigoedd a swyddogaeth ecosystemau coedwigoedd, a'r gwaith o reoli coedwigoedd i gyflawni amcanion cadwraeth.

#### Pam dewis Bangor?

- Ein lleoliad delfrydol ar gyfer astudio, yn agos at goetiroedd hynafol lled-naturiol a safleoedd eraill o bwysigrwydd cadwraethol.
- Rydym yn berchen ar 82 hectar o goetir, llawer ohono'n lled-naturiol, a ddefnyddir wrth addysgu.
- Ein cysylltiadau lleol, cenedlaethol a rhyngwladol gydag amrywiaeth o asiantaethau llywodraethol a chyfrif anlywodraethol sy'n gweithio ar broiectau a materion cadwraeth.
- Aelodaeth am ddim o Sefydliad y Coedwigwyr Siartredig i fyfyrwyr y flwyddyn gyntaf.

#### Pynciau Enghreifftiol

**Blwyddyn 1**  
Cyflwyniad i egwyddorion cadwraeth, coedwigaeth a rheolaeth.

Bydd cyrsiau maes wythnos o hyd ym Mlynnyddoedd 1 a 2.

#### Blwyddyn 3

Llunio cynllun rheoli cadwraeth a chynnal project ymchwil annibynnol, dan oruchwyliad aelod o staff academaidd.

## COEDWIGAETH

### BSc (Anrh) / MFor (Anrh)

#### Beth yw natur y cwrs?

Ni fu erioed amser mwy cyffrous i ystyried Coedwigaeth fel proffesiwn. Mae ein graddau'n eich paratoi at yr her o reoli coedwigoedd a'r holl fudd y gallant eu darparu, ar adeg o newid amgylcheddol byd-eang. Mae coedwigoedd yn hanfodol i'r ecosystem fyd-eang ac maent yn gorchuddio 30% o arwynebedd tir y byd. Mae coedwigaeth yn ymwneud â deall a rheoli'r coedwigoedd hynny mewn modd cynaliadwy er lles cymdeithas.

#### Pam dewis Bangor?

- Rydym wedi bod yn dysgu coedwigaeth ym Mangor ers dros 110 o flynyddoedd a ni oedd y brifysgol gyntaf i gynnig gradd mewn Coedwigaeth.
  - Mae gennym gasgliad llyfrgell cynhwysfawr ym Mangor, ardal arbrofion ar goedwigaeth gerllaw, ac rydym o fewn pellter teithio cyfleus i goedwigoedd cyhoeddus a phreifat.
  - Rydym yn berchen ar 82 hectar o goetir, llawer ohono'n lled naturiol.
  - Teithiau maes wythnos o hyd.
  - Cyfleoedd i astudio dramor.
  - Rydym yn talu i fyfyrwyr fod yn aelodau o Sefydliad y Coedwigwyr Siartredig.
- Pynciau Enghreifftiol**  
**Blwyddyn 1**  
Egwyddorion ecolegol, economaidd ac amgylcheddol coedwigaeth.
- Blwyddyn 2**  
Sut i adnabod coed a phren, asesu safleoedd, mesur coed, coedwriaeth a stocrestri, iechyd coedwigoedd, rheoli coedwigoedd a systemau gwybodaeth ddaearyddol.
- Bydd modiwlau dewisol yn cael eu cynnig mewn ecoleg coedwigaeth, ecosystemau coedwigaeth, proffesiwn coedwigaeth, materion amgylcheddol, polisi amgylcheddol, ynni adnewyddadwy, systemau gwybodaeth ddaearyddol uwch a synhwyro o bell.
- Cwrs maes wythnos o hyd yn Tenerife.



**Cod UCAS**  
BSc: F900  
MEnvSci: F850

**Blwyddyn Sylfaen**  
Oes

**Blwyddyn Lleoliad**  
Oes

**Blwyddyn Profiad**  
Rhyngwladol  
Oes



**Tariff Mynediad**  
**Dynodol:**  
BSc: 80-112  
MEnvSci: 96-128

**Hyd y Cwrs:**  
3-5 mlynedd  
gyda blwyddyn  
rhyngwladol/  
lleoliad/sylfaen



**Campws**  
Bangor

**Opsiynau cyfrwng**  
Cymraeg  
Oes

**Opsiynau i ddysgu**  
iaith arall  
Oes



**Cod UCAS**  
D447

**Blwyddyn Sylfaen**  
Oes

**Blwyddyn Lleoliad**  
Oes

**Blwyddyn Profiad**  
Rhyngwladol  
Oes



**Tariff Mynediad**  
**Dynodol:**  
80-112

**Hyd y Cwrs:**  
3-4 blynedd  
gyda blwyddyn  
rhyngwladol/  
lleoliad/sylfaen



**Campws**  
Bangor

**Opsiynau cyfrwng**  
Cymraeg  
Oes

**Opsiynau i ddysgu**  
iaith arall  
Oes



**Cod UCAS**  
5DKD

**Blwyddyn Sylfaen**  
Oes

**Blwyddyn Lleoliad**  
Oes

**Blwyddyn Profiad**  
Rhyngwladol  
Oes



**Tariff Mynediad**  
**Dynodol:**  
80-112

**Hyd y Cwrs:**  
3-4 blynedd  
gyda blwyddyn  
rhyngwladol/  
lleoliad/sylfaen



**Campws**  
Bangor

**Opsiynau cyfrwng**  
Cymraeg  
Oes

**Opsiynau i ddysgu**  
iaith arall  
Oes



**Cod UCAS**  
BSc: D500  
MFor: D512

**Blwyddyn Sylfaen**  
Oes

**Blwyddyn Lleoliad**  
Oes

**Blwyddyn Profiad**  
Rhyngwladol  
Oes



**Tariff Mynediad**  
**Dynodol:**  
BSc: 80-112  
MFor: 96-128

**Hyd y Cwrs:**  
3-5 mlynedd  
gyda blwyddyn  
rhyngwladol/  
lleoliad/sylfaen



**Campws**  
Bangor

**Opsiynau cyfrwng**  
Cymraeg  
Oes

**Opsiynau i ddysgu**  
iaith arall  
Oes



## CADWRAETH A RHEOLI COETIROEDD

BSc (Anrh)

### Beth yw natur y cwrs?

Mae coetiroedd yn bwysig oherwydd y buddion y maent yn eu darparu ac mae cryn ddi-ddordeb mewn creu coetiroedd newydd yn y Deyrnas Unedig ac mewn gwledydd eraill ledled y byd. Mae'r radd hon yn canolbwyntio ar ddatblygu'r wybodaeth a'r sgiliau i reoli coetiroedd i ddarparu gwell cadwraeth bioamrywiaeth, lles cyhoeddus a chynhyrchu deunyddiau adnewyddadwy mewn modd cynaliadwy. Ar y cwrs hwn byddwch yn ymdrin â rheoli coetiroedd yn y Deyrnas Unedig ac yn rhyngwladol, ac yn dysgu am eu rôl wrth liniaru ac addasu i effeithiau newid yn yr hinsawdd.

### Pam dewis Bangor?

- Rydym wedi bod yn addysgu am goetiroedd am fwy na 110 o flynyddoedd. Ni oedd y Brifysgol gyntaf yn y Deyrnas Unedig i gynni gradd yn y pwnc hwn.
- Mae llawer o'n haddysgu yn digwydd mewn coetiroedd yn yr awyr agored: rydym yn berchen ar 82 ha o goetir ac yn ymweld ag ystod eang o goetiroedd yn Eryri.
- Cyrsiau maes wythnos o hyd ym mhob un o'r tair blynedd.
- Mae gennym gysylltiadau rhagorol â sefydliadau coetir yn y Deyrnas Unedig a thramor.

### Pynciau Enghreifftiol Blwyddyn 1

Strwythur a swyddogaeth ecolegol ecosystemau coetir a sail eu rheolaeth yn y gorffennol, y presennol a'r dyfodol.

### Blwyddyn 2

Egwyddorion gwyddonol ac economaidd-gymdeithasol rheoli coetiroedd, sut mae coetiroedd yn cael eu mesur a'u hasesu, iechyd coetir a swyddogaeth coed a choetiroedd yng nghefn gwlad a defnydd tir cynaliadwy.

### Blwyddyn 3

Cynllun rheoli coetir ac adolygiad annibynnol ar bwnc yn ymwneud â choetiroedd.

## DAEARYDDIAETH

BSc (Anrh) / BA (Anrh) / MGeog (Anrh)

### Beth yw natur y cwrs?

Mae Daearyddiaeth yn pontio'r bwlch rhwng gwyddorau cymdeithas a gwyddorau naturiol, ac rydym ni yn defnyddio dull rhyngddisgyblaethol. Mae ein cyrsiau'n caniatáu i chi archwilio'r prosesau ffisegol sy'n llunio'r ddaear, y prosesau cymdeithasol, diwylliannol ac economaidd sy'n dylanwadu ar bobl a lleoedd, a'r berthynas rhwng dynoliaeth a'r amgylchedd. Mae myfyrwyr y radd MGeog yn dilyn yr un rhaglen ym Mlwyddyn 1 a 2, ond yn ymgymryd â Phroject MGeog ym Mlwyddyn 3. Mae Blwyddyn 4 yr MGeog yn canolbwyntio ar eich ymchwil eich hun sy'n eich galluogi i arbenigo.

### Pam dewis Bangor?

- Mae'r cyflwynydd teledu Steve Backshall yn rhan o'n tîm addysgu.
- Teithiau maes sy'n manteisio ar ein lleoliad unigryw ar arfordir trawiadol y gogledd.
- Cysylltiadau cryf â sefydliadau: Comisiwn Coedwigaeth, Natural England, Awdurdod Parc Cenedlaethol Eryri, Cyfoeth Naturiol Cymru, Canolfan Ecoleg a Hydroleg, Dŵr Cymru, Asiantaeth yr Amgylchedd. Mae rhai yn cyfrannu at yr addysgu ac yn darparu lleoliadau.
- Mae gennym Ystafell Systemau Gwybodaeth Ddaearyddol.

### Pynciau Enghreifftiol

Cyrsiau maes yn Eryri a de-orllewin Lloegr ym mlwyddyn 1 a 2 a de Sbaen neu Tenerife ym Mlwyddyn 3.

Bydd Blwyddyn 2 yn eich cyflwyno i dechnegau arbenigol a sgiliau gwaith maes ac yn datblygu eich ymchwil eich hun. Gallwch drosglwyddo i'r radd MGeog ar ddiwedd Blwyddyn 2.

Yn eich blwyddyn olaf gallwch ddewis o blith ystod o fodiwlau a fydd yn eich galluogi i arbenigo yn y meysydd sydd fwyaf o ddiddordeb ichi. Byddwch yn cynnal eich ymchwil eich hun (traethawd hir).

## CADWRAETH BYWYD GWYLLT

BSc (Anrh)

### Beth yw natur y cwrs?

Bydd y cwrs hwn yn rhoi dealltwriaeth fanwl i chi o bob agwedd ar wyddor cadwraeth, fel egwyddorion ecoleg, esblygiad, rheolaeth amgylcheddol, a sut i gymhwysu hyn i gadwraeth bywyd gwylt. Byddwch yn dysgu am y materion sy'n ymwneud â monitro a rheoli bywyd gwylt oherwydd ei werth cynhenid ac fel adnodd naturiol. Cewch eich addysgu am ecoleg gymhwysol, swyddogaethau ecosystemau, gwasanaethau ecosystemau, polisi amgylcheddol a gwyddor cadwraeth.

### Pam dewis Bangor?

- Mae'r cyflwynydd teledu Steve Backshall yn rhan o'n tîm addysgu.
- Teithiau maes i Tenerife neu Uganda.
- Mae ein lleoliad, rhwng y Fenai a Pharc Cenedlaethol Eryri, yn cynni cyfleoedd heb eu hail i ddysgu am ecoleg, cadwraeth a'r amgylchedd naturiol y tu allan i'r ystafell ddsbarth.
- Mae gennym gysylltiadau ardderchog â sefydliadau cadwraeth ledled y byd. Ar hyn o bryd mae gennym staff a myfyrwyr yn gweithio ym Madagascar, Costa Rica, Colombia, Ghana, Kenya a Bangladesh.

### Pynciau Enghreifftiol

Bydd y radd hon yn datblygu sgiliau deallusol ac ymarferol, ynghyd â sgiliau rhifedd, cyfathrebu a thechnoleg gwybodaeth, sgiliau rhyngpersonol a hunan-reoli a sgiliau proffesiynol mewn cyd-destun sy'n benodol i'r byd cadwraeth.

Byddwch yn cael eich hyfforddi i gael eich cyflogi mewn ystod eang o feysydd gan gynnwys cadwraeth bywyd gwylt a phroffesiynau eraill sy'n gofyn am y gallu i roi dull meintiol a / neu amlddisgyblaethol ar waith wrth ddatrys problemau.

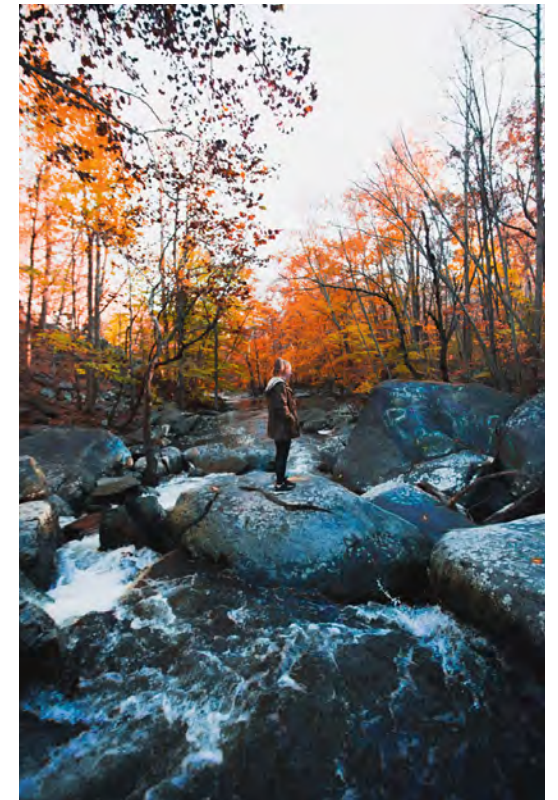
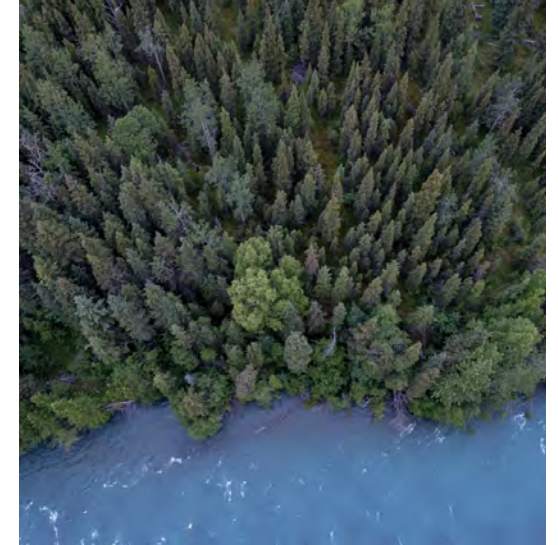

Cod UCAS  
D515

Blwyddyn Sylfaen  
Oes

Blwyddyn Lleoliad  
Oes

Blwyddyn Profiad  
Rhyngwladol  
Oes



Tariff Mynediad  
Dynodol:  
80-112

Hyd y Cwrs:  
3-4 blynedd  
gyda blwyddyn  
rhyngwladol/  
lleoliad/sylfaen



Campws  
Bangor

Opsiynau cyfrwng  
Cymraeg  
Oes

Opsiynau i ddysgu  
iaith arall  
Oes



Cod UCAS  
BA: L700  
BSc: F800  
MGeog: F801

Blwyddyn Sylfaen  
Oes

Blwyddyn Lleoliad  
Oes

Blwyddyn Profiad  
Rhyngwladol  
Oes



Tariff Mynediad  
Dynodol:  
BA/BSc: 80-120  
MGeog: 96-128

Hyd y Cwrs:  
3-5 mlynedd  
gyda blwyddyn  
rhyngwladol/  
lleoliad/sylfaen



Campws  
Bangor

Opsiynau cyfrwng  
Cymraeg  
Oes

Opsiynau i ddysgu  
iaith arall  
Oes



Cod UCAS  
C328

Blwyddyn Sylfaen  
Oes

Blwyddyn Lleoliad  
Oes

Blwyddyn Profiad  
Rhyngwladol  
Oes



Tariff Mynediad  
Dynodol:  
80-112

Hyd y Cwrs:  
3-4 blynedd  
gyda blwyddyn  
rhyngwladol/  
lleoliad/sylfaen



Campws  
Bangor

Opsiynau cyfrwng  
Cymraeg  
Oes

Opsiynau i ddysgu  
iaith arall  
Oes





# SWOLEG

Bydd wych ym Mangor!

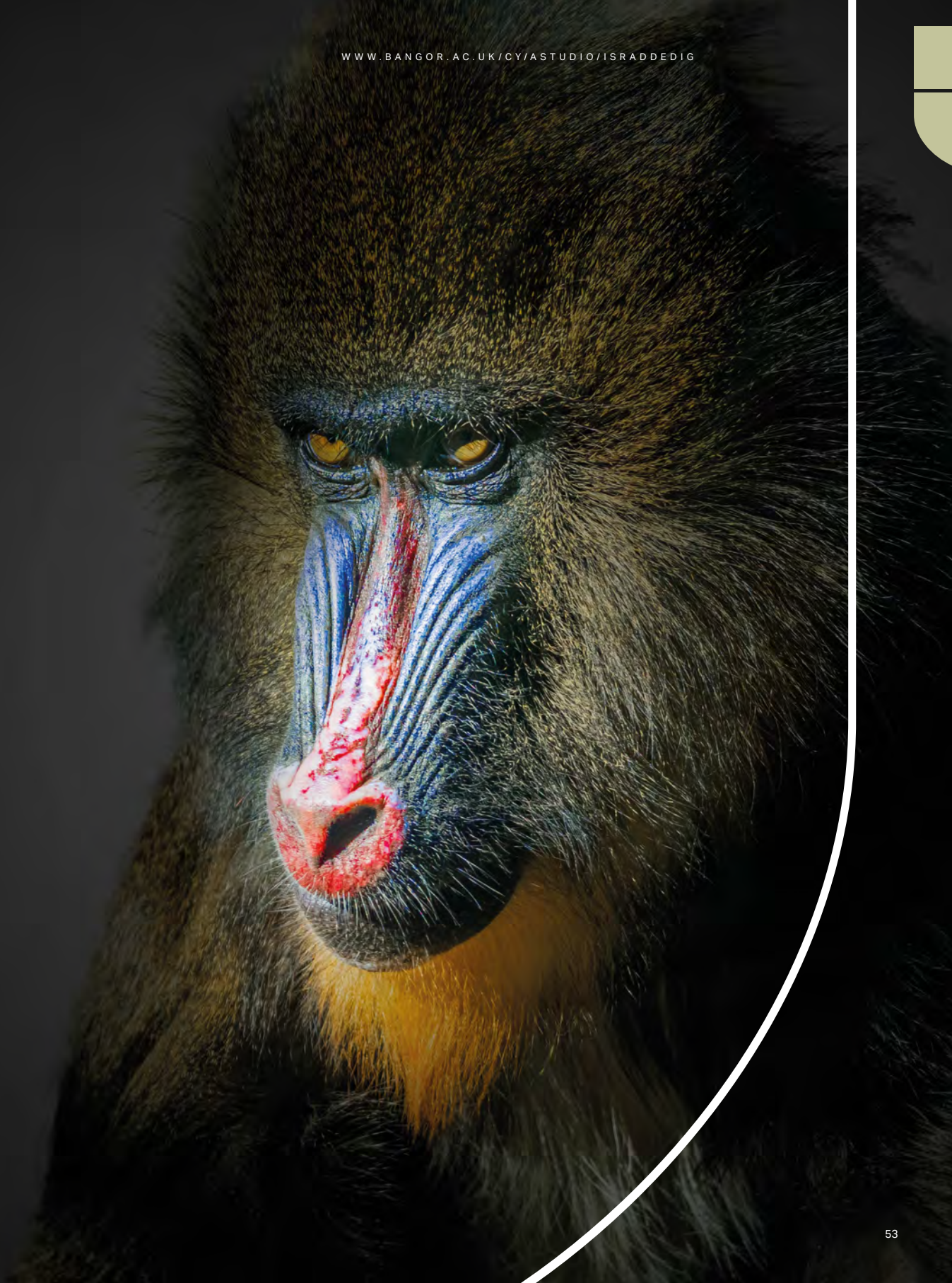





LLWYBRAU A RHESTRAU CYRSIAU

## SWOLEG

SWOLEG GYDAG YMDDYGIAD ANIFEILIAID

SWOLEG GYDA RHEOLAETH ANIFEILIAID

SWOLEG GYDA CHADWRAETH

SWOLEG GYDA HERPETOLEG

SWOLEG GYDA SWOLEG MŌR

SWOLEG GYDAG ORNITHOLEG

SWOLEG GYDA PHRIMATOLEG



## SWOLEG

BSc (Anrh) / MZool (Anrh)

## Beth yw natur y cwrs?

Mae swoleg yn edrych ar bob math o agweddau'n ymwneud ag anifeiliaid. Byddwch yn derbyn sylfaen drylwyr mewn swoleg gyffredinol, gan edrych ar amrywiaeth ffurf a swyddogaeth anifeiliaid, ac esblygiad ac ecoleg y prif grwpiau o anifeiliaid. Trwy gyfres o fodiwlau sy'n cynnig elfen o ddewis, byddwch yn astudio swoleg infertebratau a fertebratau ac yn ystyried agweddau cymhwysol megis parasitoleg, a'r rhyngweithio rhwng anifeiliaid a'u hamgylchedd. Rydym yn cynnig teithiau maes rhyngwladol a phrofiad gwaith mewn labordy ymchwil.

## Pam dewis Bangor?

- Mae'r cyflwynydd teledu Steve Backshall yn rhan o'n tîm addysgu.
- Mae gennym amgueddfa byd natur lle ceir casgliad cynhwysfawr o ddeunydd pryfed a fertebratau, acwaria môr a dŵr croyw, herpetariwm, cyfleusterau i famaliaid bychan, a chyfres o ystafelloedd y rheolir eu tymheredd.
- Mae ein lleoliad yn ddelfrydol i astudio swoleg gan fod gennym ystod eang o gynefinoedd daear a dŵr yn lleol ar gyfer cynnal teithiau maes, gan gynnwys gardd fotaneg y Brifysgol yn Nhreforth.

## Pynciau Enghreifftiol

Ymhlith y pynciau mae amrywiaeth organebol, ecoleg ac esblygiad, biolleg fertebratau ac infertebratau, ymddygiad anifeiliaid, ecoleg ymddygiadol a herpetoleg. Mae cyfle i ennill profiad ychwanegol mewn primatoleg, ornitholeg, ac entomoleg mewn modiwlau dewisol.

## Blwyddyn 3

Cwblhau project ymchwil annibynnol. Gwaith maes lleol a thramor.

Rhaglen israddedig estynedig yw'r radd MZool lle byddwch yn graddio ar ddiwedd Blwyddyn 4, ar ôl cwblhau project ymchwil.



**Cod UCAS**  
BSc: C300,  
MZool: C301

**Blwyddyn Sylfaen**  
Oes

**Blwyddyn Lleoliad**  
Oes

**Blwyddyn Profiad**  
Rhyngwladol  
Oes



**Tariff Mynediad**  
Dynodol:  
BSc: 80-112  
MZool: 96-128

**Hyd y Cwrs:**  
3-5 mlynedd  
gyda blwyddyn  
rhyngwladol/  
lleoliad/sylfaen



**Campws**  
Bangor

**Opsiynau cyfrwng**  
Cymraeg  
Oes

**Opsiynau i ddyysgu**  
iaith arall  
Oes



## SWOLEG GYDAG YMDDYGIAD ANIFEILIAID

BSc (Anrh) / MZool (Anrh)

### Beth yw natur y cwrs?

Mae'r awydd i ddeall ymddygiad anifeiliaid wedi arwain at ddatblygu cangen ar wahân o swoleg, a elwir yn etholeg. Ar y cwrs hwn byddwch yn astudio swoleg traddodiadol ond bydd pwyslais ar ymddygiad anifeiliaid. Byddwch yn darganfu sut mae anifeiliaid yn rhyngweithio â'i gilydd ac â'u hamgylchfyd, gan edrych yn benodol ar fecanweithiau, swyddogaethau, datblygiad ac esblygiad ymddygiad.

### Pam dewis Bangor?

- Mae'r cyflwynydd teledu Steve Backshall yn rhan o'n tîm addysgu.
- Mae colomendy ar gyfer ymchwil gwybyddiaeth adar a ffisioleg yng Ngardd Fotaneg Treborth, cyfleusterau ar gyfer cnofilod, ymlusgiaid, alpacas a defaid a chychoed gwenyn ar fferm y Brifysgol.
- Mae gennym amgueddfa byd natur lle ceir casgliad cynhwysfawr o ddeunydd pryfed a fertebrau, ac acwaria môr a dŵr croyw a chyfres o ystafelloedd y rheolir eu tymheredd.
- Cysylltiadau cryf â sefydliadau swolegol a chyfleusterau ymchwil sy'n caniatáu cynnal teithiau maes rhyngwladol.

### Pynciau Enghreifftiol

#### Blwyddyn 2

Ecoleg ymddygiadol sy'n edrych ar sut mae ymddygiad yn esblygu a beth yw ei bwrpas, gan edrych hefyd ar sut mae anifeiliaid yn dewis cymar, pam fod anifeiliaid yn cydweithredu, a sut maen nhw'n cyfathrebu.

#### Blwyddyn 3

Byddwch yn astudio datblygiadau ymddygiad yn edrych ar wybyddiaeth anifeiliaid, personoliaeth anifeiliaid, ymdeimladoldeb anifeiliaid, a moeseg a lles anifeiliaid.

Rhaglen israddedig estynedig yw'r radd Meistr mewn Swoleg (Ymddygiad Anifeiliaid) sy'n eich galluogi i raddio gyda gradd Meistr ar ddiwedd Blwyddyn 4.

## SWOLEG GYDA RHEOLAETH ANIFEILIAID

BSc (Anrh) / MZool (Anrh)

### Beth yw natur y cwrs?

Bydd y radd hon yn rhoi dull cynhwysfawr, gwyddonol i chi o reoli anifeiliaid, trwy gyfuniad o fodiwlau amlddisgyblaethol ac arbenigol. I unrhyw un sy'n dymuno dilyn gyrfa yn y diwydiant gofal anifeiliaid, byddwch yn graddio o'r rhaglen hon, sy'n radd dan arweiniad ymchwil, yn gyflogadwy a chyda phrofiad ymarferol perthnasol.

### Pam dewis Bangor?

- Mae gan yr aelod academiaidd o staff sy'n arwain y rhaglen radd hon brofiad o weithio yn y diwydiant sw ac mae wedi cynnwys amryw o sgyrsiau gan arbenigwyr ysbrydoledig fel rhan o'r modiwlau rheoli anifeiliaid.
- Mae gennym ein fferm ein hunain yn y brifysgol, sef Canolfan Ymchwil Henfaes.
- Yn ystod y lleoliad hwsmonaeth anifeiliaid ym Blwyddyn 3 byddwch yn cael profiad yn hwsmonaeth anifeiliaid o fewn y diwydiant.

### Pynciau Enghreifftiol

Mae rhain yn cynnwys:  
- Rheolaeth anifeiliaid  
- Datblygiadau mewn rheolaeth anifeiliaid  
- Lleoliad hwsmonaeth anifeiliaid

Agwedd ganolog o'r rhaglen hon yw dau fodiwl sy'n edrych ar ddulliau rheoli anifeiliaid ar sail ymchwil, gan gynnwys cysyniadau allweddol megis; hwsmonaeth anifeiliaid, iechyd anifeiliaid, maeth, ymddygiad, hyfforddiant, rheoli cyfleusterau, ffermio masnachol a rheoli sw. Bydd llawer o sesiynau'n rhai cymhwysol, gan ymgorffori ystod o enghreifftiau o gasgliadau anifeiliaid, acwaria a'r diwydiant ffermio masnachol.

## SWOLEG GYDA CHADWRAETH

BSc (Anrh) / MZool (Anrh)

### Beth yw natur y cwrs?

Mae'r cwrs hwn yn cynnig swoleg draddodiadol (tacsonomeg, morffoleg, ffisioleg, a bioleg celloedd) gyda phwyslais ar ecoleg anifeiliaid (bioamrywiaeth, ecoleg, ymddygiad ac esblygiad). Byddwch yn dod i ddeall yr angen am gadwraeth amgylcheddol a'r modd y gellir cyflawni amcanion cadwraeth. Mae'r cwrs yn creu cysylltiadau rhwng yr amgylchedd dysgu academiaidd a chyrrff amgylcheddol a chadwraeth allanol trwy waith project a chynlluniau rheoli ymarferol.

### Pam dewis Bangor?

- Mae'r cyflwynydd teledu Steve Backshall yn rhan o'n tîm addysgu.
- Mae Bangor yn lle delfrydol i astudio pob agwedd ar fywyd gwylt a chadwraeth – gydag ystod enfawr o gynefinoedd ar garreg ein drws.
- Mae ein cyfleusterau addysgu ychwanegol helaeth yn cynnwys amgueddfa byd natur, acwaria môr a dŵr croyw, fferm a gardd fotaneg.

### Pynciau Enghreifftiol

Mae nifer o deithiau maes rhyngwladol ar gael yn yr ail flwyddyn sy'n ymdrin ag ystod o bynciau swoleg a chadwraeth.

Rhaglen israddedig estynedig yw'r MZool sy'n caniatáu i fyfyrwyr raddio naill ai gyda BSc ar ddiwedd Blwyddyn 3 neu gyda gradd Meistr ar ddiwedd Blwyddyn 4.

## SWOLEG GYDA HERPETOLEG

BSc (Anrh) / MZool (Anrh)

### Beth yw natur y cwrs?

Mae ymlusgiaid ac amffibiaid yn cael eu gwerthfawrogi fwyfwy fel organebau enghreifftiol mewn sawl maes swoleg, ac maent yn ganolbwynt i bryder cadwraethol cynyddol oherwydd dirywiad llawer o rywogaethau. Mae angen gwyddonwyr proffesiynol hyfforddedig sydd â gwybodaeth a sgiliau arbenigol yn ymwneud â'r anifeiliaid hyn. Mae'r radd hon yn cyfuno swoleg draddodiadol gyda phwyslais ar fioleg ac amrywiaeth amffibiaid ac ymlusgiaid.

### Pam dewis Bangor?

- Mae'r cyflwynydd teledu Steve Backshall yn rhan o'n tîm addysgu.
- Mae llawer o'n staff wedi derbyn gwobrau i gydnabod eu cyfraniadau at addysgu a chefnogaeth fugeiliol.
- Mae gennym amgueddfa byd natur sy'n cynnwys casgliad cynhwysfawr o ddeunyddiau infertebratau a fertebrau, acwaria môr a dŵr croyw a chyfleusterau ar gyfer cadw ymlusgiaid.
- Mae ein lleoliad yn delfrydol gydag amrywiaeth eang o gynefinoedd daearol a dyfrol o fewn cyrraedd hawdd ar gyfer teithiau maes a phrojectau mwyddyn olaf.

### Pynciau Enghreifftiol

Rhaglen israddedig estynedig yw'r cwrs MZool sy'n caniatáu i fyfyrwyr raddio naill ai gyda BSc ar ddiwedd Blwyddyn 3 neu gyda gradd Meistr ar ddiwedd Blwyddyn 4.



**Cod UCAS**  
BSc: C3D3,  
MZool: C302

**Blwyddyn Sylfaen**  
Oes

**Blwyddyn Lleoliad**  
Oes

**Blwyddyn Profiad**  
Rhyngwladol  
Oes



**Tariff Mynediad**  
**Dynodol:**  
BSc: 80-112  
MZool: 96-128

**Hyd y Cwrs:**  
3-5 mlynedd  
gyda blwyddyn  
rhyngwladol/  
lleoliad/sylfaen



**Campws**  
Bangor

**Opsiyneu cyfrwng**  
Cymraeg  
Oes

**Opsiyneu i ddysgu**  
iaith arall  
Oes



**Cod UCAS**  
BSc: C335,  
MZool: C336

**Blwyddyn Sylfaen**  
Oes

**Blwyddyn Lleoliad**  
Oes

**Blwyddyn Profiad**  
Rhyngwladol  
Oes



**Tariff Mynediad**  
**Dynodol:**  
BSc: 80-112  
MZool: 96-128

**Hyd y Cwrs:**  
3-5 mlynedd  
gyda blwyddyn  
rhyngwladol/  
lleoliad/sylfaen



**Campws**  
Bangor

**Opsiyneu cyfrwng**  
Cymraeg  
Oes

**Opsiyneu i ddysgu**  
iaith arall  
Oes



**Cod UCAS**  
BSc: C3L2,  
MZool: CD34

**Blwyddyn Sylfaen**  
Oes

**Blwyddyn Lleoliad**  
Oes

**Blwyddyn Profiad**  
Rhyngwladol  
Oes



**Tariff Mynediad**  
**Dynodol:**  
BSc: 80-112  
MZool: 96-128

**Hyd y Cwrs:**  
3-5 mlynedd  
gyda blwyddyn  
rhyngwladol/  
lleoliad/sylfaen



**Campws**  
Bangor

**Opsiyneu cyfrwng**  
Cymraeg  
Oes

**Opsiyneu i ddysgu**  
iaith arall  
Oes



**Cod UCAS**  
BSc: C304,  
MZool: C303

**Blwyddyn Sylfaen**  
Oes

**Blwyddyn Lleoliad**  
Oes

**Blwyddyn Profiad**  
Rhyngwladol  
Oes



**Tariff Mynediad**  
**Dynodol:**  
BSc: 80-112  
MZool: 96-128

**Hyd y Cwrs:**  
3-5 mlynedd  
gyda blwyddyn  
rhyngwladol/  
lleoliad/sylfaen



**Campws**  
Bangor

**Opsiyneu cyfrwng**  
Cymraeg  
Oes

**Opsiyneu i ddysgu**  
iaith arall  
Oes



## SWOLEG GYDA SWOLEG MÔR

BSc (Anrh) / MZool (Anrh)

### Beth yw natur y cwrs?

Byddwch yn derbyn sylfaen drylwyr mewn swoleg gyffredinol trwy edrych ar amrywiaeth ffurf a swyddogaeth anifeiliaid, a dysgu sut mae anifeiliaid yn rhyngweithio â'i gilydd ac â'u hamgylchedd. Byddwch hefyd yn derbyn gwybodaeth am infertebratau, pysgod a mamaliaid y môr, sut maent wedi ymaddasu i amgylchedd y môr, a'u hymddygiad a'u ffisioleg, a chadwraeth ecolegol.

### Pam dewis Bangor?

- Mae'r cyflwynydd teledu Steve Backshall yn rhan o'n tîm addysgu.
- Mae llawer o'n staff wedi derbyn gwobrau i gydnabod eu cyfraniadau at addysgu a chefnogaeth fugeiliol.
- Mae ein cyfleusterau addysgu rhagorol yn cynnwys acwaria môr a dŵr croyw helaeth gyda chyfres o ystafelloedd y rheolir eu tymheredd ac Amgueddfa Byd Natur sy'n cynnwys casgliad eithriadol gynhwysfawr o ddeunydd fertebratau.
- Mae ein lleoliad yn ddelfrydol i astudio swoleg môr – lle ceir amrywiaeth o wahanol fathau o gynefinoedd.

### Pynciau Enghreifftiol

Ym Mlwyddyn 1, dilynr modiwlau cyffredin, ond mae'r modiwl Amrywiaeth Organebol o ddiddordeb arbennig i fyfyrwyr y cwrs hwn. Ym Mlwyddyn 2, cewch gyfle i astudio ffisioleg môr ac ymddygiad, a gallwch fynd ar gyrsiau maes. Ym Mlwyddyn 3, byddwch yn astudio ffisioleg pysgod. Mae traethawd hir, a all fod yn seiliedig ar waith labordy, gwaith maes neu lenyddiaeth yn rhan allweddol o'r drydedd flwyddyn.

Rhaglen israddedig estynedig yw'r cwrs MZool sy'n caniatáu i fyfyrwyr raddio naill ai gyda BSc (Anrh.) ar ddiwedd Blwyddyn 3 neu gyda gradd Meistr ar ddiwedd Blwyddyn 4.

## SWOLEG GYDAG ORNITHOLEG

BSc (Anrh) / MZool (Anrh)

### Beth yw natur y cwrs?

Mae gan adar le amlwg fel organebau enghreifftiol mewn swoleg, ac maent yn ganolbwynt i bryder cadwraethol cynyddol oherwydd dirywiad llawer o rywogaethau. Mae galw cynyddol am wyddonwyr proffesiynol sydd â gwybodaeth a sgiliau arbenigol yn ymwneud ag adar. Mae'r cwrs hwn yn cyfuno swoleg draddodiadol gyda phwyslais ar fioleg ac amrywiaeth a rhoddir sylw i agweddau ar reoli ac arferion cadwraeth. Fe gewch hyfforddiant eang ym maes swoleg, sy'n cynnwys agweddau pur a chymhwysol ar fywyd anifeiliaid, ynghyd â gwybodaeth a sgiliau arbenigol ym maes adareg.

### Pam dewis Bangor?

- Mae'r cyflwynydd teledu Steve Backshall yn rhan o'n tîm addysgu.
- Mae Bangor yn ganolfan ragoriaeth ymchwil yn y Deyrnas Unedig ym maes ornitholeg, gyda thîm o staff llawn amser yn arbenigo mewn esblygiad, ymddygiad, ffisioleg a chadwraeth adar.
- Rydym yn elwa o gael arbenigwyr i gyfrannu tuag at y radd hon o swyddfa Cymru Ymddiriedolaeth Ornitholeg Prydain.
- Mae gennym ein hamgueddfa byd natur ein hunain, fferm ymchwil, ardd fotaneg, a cholomenddy.

### Pynciau Enghreifftiol

Fe gewch hyfforddiant eang ym maes swoleg, sy'n cynnwys agweddau pur a chymhwysol ar fywyd anifeiliaid, ynghyd â gwybodaeth a sgiliau arbenigol ym maes adareg.

Ar ddechrau'r ail flwyddyn byddwch yn cael cyfle i fynd ar daith maes sy'n canolbwyntio ar ornitholeg.

Rydym yn cynnig modiwlau arbenigol mewn ornitholeg ym Mlwyddyn 2 a 3, ac ystod eang o gyfleoedd i wneud project traethawd hir yn y maes.

## SWOLEG GYDA PHRIMATOLEG

BSc (Anrh) / MZool (Anrh)

### Beth yw natur y cwrs?

Mae'r cwrs hwn yn rhoi hyfforddiant swolegol cadarn ac eang, gan ganolbwyntio'n arbennig ar grŵp hynod ddiddorol o famaliaid, sef primatiaid. Mae primatoleg yn cynnig cyfle i chi bontio llawer o feysydd, o'r llinynnau swolegol i wyddor wybyddol, anthropoleg, seicoleg a hyd yn oed archaeoleg. Mae'r cwrs hwn yn cyfuno dulliau maes a dulliau arbrofol clasurol gyda thechnoleg flaengar i ddatrys rhai o'r penblethodau damcaniaethol mwyaf diddorol mewn swoleg a darparu atebion i'r heriau cadwraeth argyfyngus sy'n wynebu un o'r grwpiau mamaliaid sydd fwyaf dan fygythiad ar y planed.

### Pam dewis Bangor?

- Mae'r cyflwynydd teledu Steve Backshall yn rhan o'n tîm addysgu.
- Byddwch yn rhan o Ysgol sydd â grŵp ymchwil primatoleg cadarn sy'n dal i dyfu. Yno gallant gymryd rhan mewn gweithgareddau ymchwil parhaus a rhyngweithio â staff arbenigol.
- Amgueddfa swoleg gyda chasgliad amrywiol o sbesimenau fertebratau ac infertebratau, gan gynnwys primatiaid, casgliad cynyddol o gastiau ffosiliau primatiaid nad ydynt yn ddynol a phrimatiaid dynol cynnar, acwaria môr a dŵr croyw a gardd fotaneg ar lannau'r Fenai.

### Pynciau Enghreifftiol

Mae rhain yn cynnwys:

- Cyflwyniad i brimatoleg
- Datblygiadau primatoleg
- Bioleg esblygiadol dynol
- Cwrs maes primatoleg
- Traethawd hir blwyddyn olaf mewn primatoleg

Rhaglen israddedig estynedig yw'r cwrs MZool sy'n caniatáu i fyfyrwyr raddio naill ai gyda BSc ar ddiwedd Blwyddyn 3 neu gyda gradd Meistr ar ddiwedd Blwyddyn 4. Rhaid cyrraedd safon ddigon uchel ar ddiwedd Blwyddyn 2 i drosglwyddo i'r flwyddyn Meistr ar ôl cwblhau Blwyddyn 3.



Cod UCAS  
BSc: C350,  
MZool: C353

Blwyddyn Sylfaen  
Oes

Blwyddyn Lleoliad  
Oes

Blwyddyn Profiad  
Rhyngwladol  
Oes



Tariff Mynediad  
Dynodol:  
BSc: 80-112  
MZool: 96-128

Hyd y Cwrs:  
3-5 mlynedd  
gyda blwyddyn  
rhyngwladol/  
lleoliad/sylfaen



Campws  
Bangor

Opsiynau cyfrwng  
Cymraeg  
Oes

Opsiynau i ddysgu  
iaith arall  
Oes



Cod UCAS  
BSc: C330,  
MZool: C334

Blwyddyn Sylfaen  
Oes

Blwyddyn Lleoliad  
Oes

Blwyddyn Profiad  
Rhyngwladol  
Oes



Tariff Mynediad  
Dynodol:  
BSc: 80-112  
MZool: 96-128

Hyd y Cwrs:  
3-5 mlynedd  
gyda blwyddyn  
rhyngwladol/  
lleoliad/sylfaen



Campws  
Bangor

Opsiynau cyfrwng  
Cymraeg  
Oes

Opsiynau i ddysgu  
iaith arall  
Oes



Cod UCAS  
BSc: C329,  
MZool: C323

Blwyddyn Sylfaen  
Oes

Blwyddyn Lleoliad  
Oes

Blwyddyn Profiad  
Rhyngwladol  
Oes



Tariff Mynediad  
Dynodol:  
BSc: 80-112  
MZool: 96-128

Hyd y Cwrs:  
3-5 mlynedd  
gyda blwyddyn  
rhyngwladol/  
lleoliad/sylfaen



Campws  
Bangor

Opsiynau cyfrwng  
Cymraeg  
Oes

Opsiynau i ddysgu  
iaith arall  
Oes





# GWYDDORAU'R EIGION

Bydd wych ym Mangor!







LLWYBRAU A RHESTRAU CYRSIAU

EIGIONEG DDAEAREGOL  
 GWYDDORAU'R EIGION  
 YR EIGION A GEOFFISEG  
 DAEARYDDIAETH FFISEGOL AC EIGIONEG  
 EIGIONEG FFISEGOL  
 BIOLEG MÔR  
 BIOLEG MÔR AC EIGIONEG  
 BIOLEG MÔR A SWOLEG  
 ASTUDIAETHAU AMGYLCHEDDOL Y MÔR  
 SWOLEG FERTEBRATAU'R MÔR

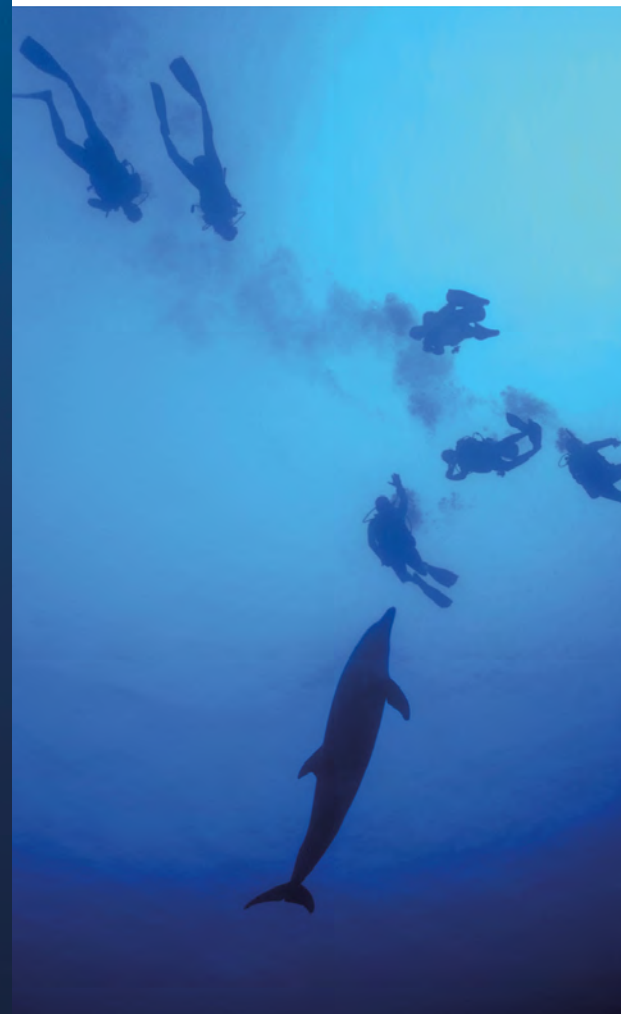



## EIGIONEG DDAEAREGOL

BSc (Anrh) / MSci (Anrh)

### Beth yw natur y cwrs?

Mae'r radd hon yn canolbwyntio ar swyddogaeth gwaddodion morol a'r cefnforoedd yn Systemau'r Ddaear i ddeall a dehongli amgylcheddau'r gorffennol, y presennol a'r dyfodol. Byddwch yn astudio prosesau gwaddodol (tarddiad, cludiad a dyddodiad gronynnau yn yr amgylchedd morol), gwaddodion morol a chreigiau. Canolbwyntiwn ar swyddogaethau'r moroedd bas, sy'n amgylchynu'r cyfandiroedd, a'r rhyngweithio sy'n digwydd lle mae'r tir a'r môr yn cwrdd.

### Pam dewis Bangor?

- Mae ein harbenigedd yn ymddrin â phob agwedd ar wyddorau'r môr. Mae gennym gryfderau penodol mewn eigioneg ffisegol a'r geowyddorau.
- Mae gwaith maes lleol yn digwydd yn mharc GeoMôn sy'n ddynodedig gan UNESCO, Parc Cenedlaethol Eryri, Afon Menai a Môr Iwerddon.
- Cyfleusterau: llong ymchwil, uwchgyfrifiaduron ac offer arolygu o'r radd flaenaf ac angorfeydd eigioneg ar gyfer casglu data.
- Ymhlith ein cysylltiadau mae'r Ganolfan Eigioneg Genedlaethol, Y Swyddfa Dywydd, a'r diwydiannau alltraeth, hydrocarbon a diwydiannau adnewyddadwy'r môr.

### Pynciau Enghreifftiol

Mae i'r cwrs hwn bwyslais sylweddol ar waith maes. Bydd cwrs maes preswyl yn y flwyddyn olaf.

Yn ystod y ddwy flynedd gyntaf yn gefn i'r darlithoedd a'r sesiynau ymarferol bydd tiwtorialau rheolaidd mewn grwpiau bach (tua 8 myfyriwr), ac yn y rheini byddwn yn datblygu eich sgiliau gwerthuso beirniadol a chyfathrebu gwyddoniaeth.

Yn y flwyddyn olaf byddwch yn gwneud traethawd hir dan oruchwyliath ar bwnc o'ch dewis.

## GWYDDORAU'R EIGION

BSc (Anrh)

### Beth yw natur y cwrs?

Mae'r radd amlddisgyblaethol hon yn cynnwys astudio amgylchedd y môr yn ei holl agweddau, a phwyslais mawr ar ddysgu trwy waith maes. Rydym yn dysgu amrywiol ddisgyblaethau gwyddonol (bioleg, cemeg, daeareg, mathemateg a ffiseg) sy'n fodd i arsylwi a deall y prosesau amrywiol a'r rheini'n rhai cymhleth yn aml sy'n rheoli system y Ddaear-Cefnforoedd-Atmosffêr.

### Pam dewis Bangor?

- Ceir dewis o blith holl ddisgyblaethau gwyddorau'r môr ond mae'n dal i ganiatáu astudiaeth fanwl ar o leiaf un maes pwnc.
- Mae ein harbenigedd yn ymddrin â phob agwedd ar wyddor y môr, ac mae'r diddordebau ymchwil yn amrywio o riffiau cwrel trofannol i gefnforoedd y pegynau.
- Mae gwaith maes lleol yn digwydd y mharc GeoMôn sy'n ddynodedig gan UNESCO, Parc Cenedlaethol Eryri, Afon Menai a Môr Iwerddon.
- Cyfleusterau: llong ymchwil, uwchgyfrifiaduron ac offer arolygu o'r radd flaenaf ac angorfeydd eigioneg ar gyfer casglu data.

### Pynciau Enghreifftiol

Trwy gydol y radd hon rydym yn manteisio ar ein lleoliad, ac mae pwyslais mawr ar waith maes. Cynigir cwrs maes preswyl yn y flwyddyn olaf hefyd.

Yn ystod y ddwy flynedd gyntaf yn gefn i'r darlithoedd a'r sesiynau ymarferol bydd tiwtorialau rheolaidd mewn grwpiau bach (tua 8 myfyriwr), ac yn y rheini byddwch yn datblygu eich sgiliau gwerthuso beirniadol a chyfathrebu gwyddoniaeth. Yn y flwyddyn olaf byddwch yn gwneud traethawd hir dan oruchwyliath ar bwnc o'ch dewis.

## YR EIGION A GEOFFISEG

BSc (Anrh)

### Beth yw natur y cwrs?

Ar y cwrs byddwch yn datblygu dealltwriaeth gyffredinol o Systemau'r Ddaear a swyddogaeth y cefnforoedd yn y systemau hynny. Mae gwaith maes a sesiynau ymarferol yn elfen allweddol o'r radd hon. Mae pwyslais ar ennill sgiliau a gwybodaeth sy'n uniongyrchol berthnasol i ddiwydiant, yn enwedig o ran materion fel y newid yn yr hinsawdd yn y dyfodol, lefel y môr yn codi, llygredd yn y môr a defnyddio ynni o'r môr.

### Pam dewis Bangor?

- Ymchwil o safon fyd-eang a rhagoriaeth mewn addysgu.
- Mae gwaith maes lleol yn digwydd ym mharc GeoMôn sy'n ddynodedig gan UNESCO, Parc Cenedlaethol Eryri, Afon Menai a Môr Iwerddon.
- Cyfleusterau: llong ymchwil, uwchgyfrifiaduron, offer arolygu o'r radd flaenaf ac angorfeydd eigioneg ar gyfer casglu data.
- Rydym yn rhannu ein safle â Chanolfan Fôr Cymru, sy'n cynnig cysylltiadau uniongyrchol â diwydiant, gan gynnwys rhai sy'n ymwneud ag adnoddau adnewyddadwy'r môr.

### Pynciau Enghreifftiol

Trwy gydol y radd hon rydym yn manteisio ar ein lleoliad, ac yn rhoi pwyslais mawr ar waith maes, gan gynnwys profiad ar y môr. Cynigir cwrs maes preswyl yn y flwyddyn olaf hefyd.

Yn ystod y ddwy flynedd gyntaf yn gefn i'r darlithoedd a'r sesiynau ymarferol bydd tiwtorialau rheolaidd mewn grwpiau bach (tua 8 myfyriwr), ac yn y rheini byddwch yn datblygu eich sgiliau gwerthuso beirniadol a chyfathrebu gwyddoniaeth. Yn y flwyddyn olaf byddwch yn gwneud traethawd hir.

## DAEARYDDIAETH FFISEGOL AC EIGIONEG

BSc (Anrh)

### Beth yw natur y cwrs?

Mae'r cwrs yn canolbwyntio ar brosesau daearol a morol. Mae'r prosesau hyn yn rheoli symudiad y dŵr, gwaddodion a chydrannau biogeocemegol (fel carbon a phlastigau) o'r tir i'r môr. Mae'r cwrs hwn yn integreiddio'r prosesau hynny er mwyn archwilio effeithiau newid amgylcheddol, yr hinsawdd, lefel y môr a llygredd ar iechyd a chynaliadwyedd amgylcheddau'r tir a'r môr. Mae hon yn radd hynod ymarferol gyda gwibdeithiau maes undydd ac aml-ddiwrnod rheolaidd a gwaith ar llong.

### Pam dewis Bangor?

- Mae gwaith maes lleol yn digwydd ym mharc GeoMôn sy'n ddynodedig gan UNESCO, Parc Cenedlaethol Eryri, Afon Menai a Môr Iwerddon.
- Cyfleusterau: llong ymchwil, uwchgyfrifiaduron, offer arolygu o'r radd flaenaf ac angorfeydd eigionegol ar gyfer casglu data.
- Ymhlith ein cysylltiadau byd-eang mae'r Ganolfan Eigioneg Genedlaethol, Y Swyddfa Dywydd, a'r diwydiannau alltraeth, hydrocarbon a diwydiannau adnewyddadwy'r môr.

### Pynciau Enghreifftiol

Yn ystod y ddwy flynedd gyntaf ategir darlithoedd a sesiynau ymarferol gan diwtorialau rheolaidd mewn grwpiau bach (tua 8 myfyriwr), pan fyddwn yn datblygu eich sgiliau gwerthuso beirniadol a chyfathrebu gwyddoniaeth. Yn y flwyddyn olaf byddwch yn gwneud traethawd hir o dan oruchwyliath ar bwnc o'ch dewis. Asesir trwy gyfuniad o asesu parhaus ac arholiadau ffurfiol.

Mae'r cwrs yn tynnu ar ein harbenigedd yng ngwyddorau'r tir a'r môr sy'n rhychwantu amgylcheddau afonol, rhewlifol, arfordirol a'r moroedd dwfn.



Cod UCAS  
BSc: F650,  
MSci: F652

Blwyddyn Sylfaen  
Oes

Blwyddyn Lleoliad  
Oes

Blwyddyn Profiad  
Rhyngwladol  
Oes



Tariff Mynediad  
Dynodol:  
BSc: 96-112  
MSci: 96-128

Hyd y Cwrs:  
3-5 mlynedd  
gyda blwyddyn  
rhyngwladol/  
lleoliad/sylfaen



Campws  
Bangor

Opsiynau cyfrwng  
Cymraeg  
Oes

Opsiynau i ddysgu  
iaith arall  
Oes



Cod UCAS  
F700

Blwyddyn Sylfaen  
Oes

Blwyddyn Lleoliad  
Oes

Blwyddyn Profiad  
Rhyngwladol  
Oes



Tariff Mynediad  
Dynodol:  
80-104

Hyd y Cwrs:  
3-4 blynedd  
gyda blwyddyn  
rhyngwladol/  
lleoliad/sylfaen



Campws  
Bangor

Opsiynau cyfrwng  
Cymraeg  
Oes

Opsiynau i ddysgu  
iaith arall  
Oes



Cod UCAS  
F7F6

Blwyddyn Sylfaen  
Oes

Blwyddyn Lleoliad  
Oes

Blwyddyn Profiad  
Rhyngwladol  
Oes



Tariff Mynediad  
Dynodol:  
96-112

Hyd y Cwrs:  
3-4 blynedd  
gyda blwyddyn  
rhyngwladol/  
lleoliad/sylfaen



Campws  
Bangor

Opsiynau cyfrwng  
Cymraeg  
Oes

Opsiynau i ddysgu  
iaith arall  
Oes



Cod UCAS  
F840

Blwyddyn Sylfaen  
Oes

Blwyddyn Lleoliad  
Oes

Blwyddyn Profiad  
Rhyngwladol  
Oes



Tariff Mynediad  
Dynodol:  
80-104

Hyd y Cwrs:  
3-4 blynedd  
gyda blwyddyn  
rhyngwladol/  
lleoliad/sylfaen



Campws  
Bangor

Opsiynau cyfrwng  
Cymraeg  
Oes

Opsiynau i ddysgu  
iaith arall  
Oes



## EIGIONEG FFISEGOL

MSci (Anrh)

### Beth yw natur y cwrs?

Mae'r radd hon yn canolbwyntio ar astudio ffiseg y cefnfor a'r prosesau sy'n ei gysylltu â'r atmosffêr a'r cryosffêr. Byddwch yn canolbwyntio ar swyddogaethau'r moroedd bas, sy'n amgylchynu'r cyfandiroedd, ac ar rhyngweithio'r rhew a'r cefnforoedd. Mae gwaith maes a sesiynau ymarferol yn elfen allweddol. Mae pwyslais y cwrs ar ennill sgiliau a gwybodaeth sy'n berthnasol i ddiwydiant, yn enwedig o ran materion fel y newid yn yr hinsawdd yn y dyfodol, lefel y môr yn codi, llygredd yn môr a defnyddio ynni o'r môr.

### Pam dewis Bangor?

- Mae gwaith maes lleol yn digwydd yn mharc GeoMôn sy'n ddynodedig gan UNESCO, Parc Cenedlaethol Eryri, Afon Menai a Môr Iwerddon.
- Cyfleusterau: llong ymchwil, uwchgyfrifiaduron ac offer arolygu o'r radd flaenaf; angorfeydd eigioneg ar gyfer casglu data.
- Cysylltiadau e.e.: y Ganolfan Eigioneg Genedlaethol, y Swyddfa Dywydd, a'r diwydiannau alltraeth, hydrocarbon ac ynni adnewyddadwy morol.
- Mae ein graddedigion yn gweithio ym maes ynni adnewyddadwy morol, ymchwil i'r newid yn yr hinsawdd, arolygon alltraeth a rheoli parthau arfordirol.

### Pynciau Enghreifftiol

Nod y ddwy flynedd gyntaf yw datblygu dealltwriaeth gyffredinol o Systemau'r Ddaear a swyddogaeth y cefnforoedd yn y systemau hynny. Yna mae'r drydedd a'r bedwaredd flwyddyn yn canolbwyntio ar ddeall prosesau'n ddyfnach ac ar ddatblygu'r sgiliau sy'n gysylltiedig â datblygu modelau rhifiadol y gellir eu defnyddio i ragweld newid yn y dyfodol.

Mae pedwaredd flwyddyn y radd hon yn cynnwys modiwlau hyfforddedig yn ogystal â phroject ymchwil gwyddonol.

## BIOLEG MÔR

BSc (Anrh) / MSci (Anrh)

### Beth yw natur y cwrs?

Byddwch yn astudio elfennau sylfaenol bioleg bywyd y môr yn ogystal ag elfennau mwy arbenigol megis dyframaeth, pysgodfeydd a biotechnoleg y môr. Bioleg Môr yw'r astudiaeth o organebau sy'n meddiannu 95% o fiosffer ein planed, sy'n byw mewn amodau sy'n amrywio o foroedd y pegynau (is na -2°C) i fentiau hydrothermol (dros 100°C). Mae meintiau'r organebau'n amrywio o'r ficro-organeb leiaf ar y blaned i'r infertebratau (yr ystifflog mawr) a'r mamaliaid mwyaf (y morfilod glas).

### Pam dewis Bangor?

- Rydym yn un o'r canolfannau prifysgol mwyaf sy'n dysgu gwyddorau'r môr ym Mhrydain ac rydym yn cwmpasu gwyddorau môr yn eu holl agweddau.
- Cewch eich dysgu nid nepell o'r môr.
- Mae gennym long ymchwil ac acwaria môr a dŵr croyw trofannol a thymherus.
- Mae eich darlithwyr yn gwneud ymchwil ledled y byd o'r riffiau cwrel i foroedd rhewedig y pegynau.
- Mae llawer o'n graddedigion yn mynd ymlaen i weithio ym maes cadwraeth, gartref a thramor, ac eraill i'r cyfryngau.

### Pynciau Enghreifftiol

Mae'n radd ymarferol iawn, byddwch yn y labordy yn y flwyddyn gyntaf. Ym Mlwyddyn 2 byddwch yn mynd ar deithiau maes ar y llong ymchwil ac ym Mlwyddyn 3 byddwch yn cynnal prosiect maes rhynglanwol. Rydym hefyd yn cynnig cyrsiau maes dramor yn Virginia, USA. Bydd y rhai hynny sydd ar y radd 4 blynedd yn gwneud darn sylweddol o ymchwil gwyddonol fel rhan o grŵp ymchwil.

## BIOLEG MÔR AC EIGIONEG

BSc (Anrh) / MSci (Anrh)

### Beth yw natur y cwrs?

Mae hon yn radd ryngddisgyblaethol sy'n rhoi astudiaeth fanwl o'r prosesau biolegol, cemegol a ffisegol sy'n digwydd yn y cefnforoedd, y moroedd a'r aberoedd. Byddwch yn dechrau ar astudiaeth fanwl o fywyd y môr, o'r bacteria lleiaf i'r mamaliaid mwyaf. Ategir y wybodaeth hon gan ddealltwriaeth arbenigol o'r modd y mae prosesau ffisegol a biogeocemegol allweddol, sy'n rheoli'r rhyngweithio rhwng yr atmosffêr, y cefnfor a gwely'r môr, yn effeithio ar wahanol gynefinoedd y môr.

### Pam dewis Bangor?

- Mae ein diddordebau ymchwil yn amrywio o riffiau cwrel trofannol i'r cefnforoedd pegynol.
- Byddwch yn elwa o astudio gyda gwyddonwyr blaenllaw ym meysydd bioleg y môr, pysgodfeydd, cemeg y môr, geowyddorau ac eigioneg ffisegol.
- Rydym mewn lle gwych i astudio phoblogaethau lleol o ddolffiniaid, morloi ac adar y môr.
- Cyfleusterau: llong ymchwil, uwchgyfrifiaduron ac offer arolygu o'r radd flaena; angorfeydd eigioneg ar gyfer casglu data.

### Pynciau Enghreifftiol

Trwy gydol y radd hon rydym yn manteisio ar ein lleoliad, gan roi pwyslais mawr ar waith maes, gan gynnwys profiad ar y môr. Cynigir cwrs maes preswyl yn y flwyddyn olaf hefyd.

Yn ystod y ddwy flynedd gyntaf yn gefn i'r darlithoedd a'r sesiynau ymarferol bydd tiwtorialau rheolaidd mewn grwpiau bach (tua 8 myfyriwr), ac yn y rheini byddwch yn datblygu eich sgiliau gwerthuso beirniadol a chyfathrebu gwyddoniaeth. Yn y flwyddyn olaf byddwch yn gwneud traethawd hir.

## BIOLEG MÔR A SWOLEG

BSc (Anrh) / MZool (Anrh)

### Beth yw natur y cwrs?

Mae'r radd yn rhoi gorolwg manwl ar amrywiaeth yr anifeiliaid a'r ecosystemau sydd ar y blaned. Dangoswn sut mae rhyngweithio'r anifeiliaid a'u hamgylcheddau yr un mor berthnasol i gynefinoedd y môr, y tir a'r dŵr croyw. Cewch eich cyflwyno i chi elfennau hanfodol bioleg, ecoleg ac esblygiad organebau'r môr a'r holl grwpiau o anifeiliaid. Mae hon yn radd ymarferol iawn, a byddwch yn treulio amser ar deithiau maes ac yn y labordy yn rhoi eich gwybodaeth ar waith.

### Pam dewis Bangor?

- Mae'r cwrs hwn yn unigryw i Fangor.
- Lle delfrydol i astudio cynefinoedd tir a dŵr, ac mae'r mynyddoedd a'r môr yn hwylus o agos ar gyfer teithiau maes.
- Mae'r darlithwyr a fydd yn eich dysgu yn gwneud ymchwil ledled y byd.
- Cyfleusterau: llong ymchwil, cychod gwaith, acwaria môr a dŵr croyw tymherus, labordy tanddaearol ar gyfer astudio ffawna'r pridd, ac amgueddfa swolegol.
- Saif ein labordai addysgu nid nepell o'r môr, a gallwch gasglu anifeiliaid môr a'u hastudio yn y labordy yn yr un sesiwn labordy.

### Pynciau Enghreifftiol

Ym Mlwyddyn 1 byddwn yn eich dysgu am ecoleg ac esblygiad ac yn eich arfogi â'r sgiliau ymarferol y bydd eu hangen arnoch at weddill y radd.

Ym Mlwyddyn 2 byddwch chi'n mynd ar drip dydd a chwrs maes ar y llong ymchwil ac ym Mlwyddyn 3 byddwch yn cynnal prosiect maes rhynglanwol. Mae gennych hefyd y dewis o fynd ar gwrs maes tramor yn Virginia, USA. Bydd y rhai hynny sydd ar y radd 4 blynedd yn gwneud darn sylweddol o ymchwil gwyddonol fel rhan o grŵp ymchwil.



Cod UCAS  
F734

Blwyddyn Sylfaen  
Oes

Blwyddyn Lleoliad  
Oes

Blwyddyn Profiad  
Rhyngwladol  
Oes



Tariff Mynediad  
Dynodol:  
128

Hyd y Cwrs:  
4-5 mlynedd  
gyda blwyddyn  
rhyngwladol/  
lleoliad/sylfaen



Campws  
Bangor

Opsiynau cyfrwng  
Cymraeg  
Oes

Opsiynau i ddysgu  
iaith arall  
Oes



Cod UCAS  
BSc: C160  
MSci: C167

Blwyddyn Sylfaen  
Oes

Blwyddyn Lleoliad  
Oes

Blwyddyn Profiad  
Rhyngwladol  
Oes



Tariff Mynediad  
Dynodol:  
BSc: 80-120  
MSci: 96-128

Hyd y Cwrs:  
3-5 mlynedd  
gyda blwyddyn  
rhyngwladol/  
lleoliad/sylfaen



Campws  
Bangor

Opsiynau cyfrwng  
Cymraeg  
Oes

Opsiynau i ddysgu  
iaith arall  
Oes



Cod UCAS  
BSc: CF17  
MSci: F712

Blwyddyn Sylfaen  
Oes

Blwyddyn Lleoliad  
Oes

Blwyddyn Profiad  
Rhyngwladol  
Oes



Tariff Mynediad  
Dynodol:  
BSc: 80-120  
MSci: 96-128

Hyd y Cwrs:  
3-5 mlynedd  
gyda blwyddyn  
rhyngwladol/  
lleoliad/sylfaen



Campws  
Bangor

Opsiynau cyfrwng  
Cymraeg  
Oes

Opsiynau i ddysgu  
iaith arall  
Oes



Cod UCAS  
BSc: CC13  
MSci: C169

Blwyddyn Sylfaen  
Oes

Blwyddyn Lleoliad  
Oes

Blwyddyn Profiad  
Rhyngwladol  
Oes



Tariff Mynediad  
Dynodol:  
BSc: 80-120  
MSci: 96-128

Hyd y Cwrs:  
3-5 mlynedd  
gyda blwyddyn  
rhyngwladol/  
lleoliad/sylfaen



Campws  
Bangor

Opsiynau cyfrwng  
Cymraeg  
Oes

Opsiynau i ddysgu  
iaith arall  
Oes



## ASTUDIAETHAU AMGYLCHEDDOL Y MÔR

BSc (Anrh)

### Beth yw natur y cwrs?

Dyma gwrs gwyddor môr cwbl integredig, sy'n cynnwys pob elfen ar systemau'r môr – ffisegol, cemegol, biolegol, a daearegol. Rydym yn cyfuno'r wybodaeth hon ag egwyddorion cadwraeth, polisi amgylcheddol a defnydd cynaliadwy ar adnoddau naturiol. Rydym yn canolbwyntio ar feysydd gweithgaredd economaidd-gymdeithasol sydd fwyaf agored i newid amgylcheddol. Bydd graddedigion y cwrs mewn sefyllfa ragorol i wynebu heriau byd sy'n newid, lle mae ein cysylltiad ag ecosystemau'r môr wedi chwarae rhan allweddol yn ffyniant cymdeithas, a byddant yn chwarae rhan fwy fyth o ran ein lles yn y dyfodol.

### Pam dewis Bangor?

- Mae'r cwrs hwn yn addas i fyfyrwyr sy'n meddu ar gefndir gwyddonol o'r brif ffrwd a'r rhai nad ydynt fel ei gilydd.
- Hanes cadarn o ymchwil o safon fyd-eang a rhagoriaeth mewn addysgu sy'n ymestyn yn ôl dros 50 mlynedd.
- Mae gwaith maes lleol yn digwydd yn mharc GeoMôn sy'n ddynodedig gan UNESCO, Parc Cenedlaethol Eryri, Afon Menai a Môr Iwerddon.
- Cyfleusterau: llong ymchwil, uwchgyfrifiaduron, offer arolygu o'r radd flaenaf ac angorfeydd eigioneg ar gyfer casglu data.

### Pynciau Enghreifftiol

Mae pwyslais mawr ar waith maes bob blwyddyn ac mae cwrs maes preswyl ar gael yn y flwyddyn olaf.

Yn ystod y ddwy flynedd gyntaf, byddwch yn dysgu mewn darlithoedd, sesiynau ymarferol a thiworialau mewn grwpiau bach sydd wedi'u cynllunio i ddatblygu eich sgiliau gwerthuso beirniadol a chyfathrebu gwyddoniaeth.

Yn y flwyddyn olaf byddwch yn gwneud traethawd hir. Mae blwyddyn olaf y cwrs hwn yn canolbwyntio'n gryf ar y polisi cadwraeth morol ac amgylcheddol.

## SWOLEG FERTEBRATAU'R MÔR

BSc (Anrh) / MSci (Anrh)

### Beth yw natur y cwrs?

Mae'r radd hon yn berffaith i chi os oes gennych ddiddordeb yn fertebratau'r môr. Byddwch yn dysgu am organebau'r môr a'u cynefinoedd, ac egwyddorion cyffredinol bioleg y môr, ecoleg, cadwraeth, ffisioleg ac ymddygiad. Mae pynciau mwy arbenigol sy'n canolbwyntio ar ecoleg a chadwraeth fertebratau môr mwy o faint, gan gynnwys siarcod a mamaliaid môr, a swyddogaeth y prif ysglyfaethwyr hynny yn ecosystem y môr. Bydd cyfleoedd hefyd i ystyried agweddau cymhwysol ar swoleg, megis pysgodfeydd, dyframaeth, bioleg cadwraeth ac ecodwristiaeth.

### Pam dewis Bangor?

- Mae ein lleoliad unigryw yn hwylus iawn ar gyfer gwneud gwaith maes ar arfordir Ynys Môn ac ym Mharc Cenedlaethol Eryri.
- Mae arfordir Ynys Môn yn cynnig cyfleoedd gwyb i astudio adar y môr, morloi a dolffiniaid.
- Ymhlith y cyfleusterau mae llong ymchwil, acwaria môr trofannol a thymherus, ac Amgueddfa Sŵoleg.
- Astudio ar ynys ar gyrion Afon Menai, dyfroedd llanwol hyfryd sy'n gwahanu Ynys Môn, o'r tir mawr.
- Mae eich darlithwyr yn gwneud ymchwil ledled y byd, o riffiau cwrel trofannol i foroedd rhewedig y pegynau.

### Pynciau Enghreifftiol

Mae cwrs gradd ymarferol, gyda theithiau maes, sesiynau labordy a llawer o'r dysgu yn yr awyr agored oherwydd ein bod ar lan y môr.

Astudio mamaliaid y môr, siarcod a physgod eraill ac ecoleg yr amgylchedd morol.

Trwy gydol y radd hon rydym yn manteisio ar ein lleoliad, ac yn rhoi pwyslais mawr ar waith maes, gan gynnwys profiad ar y môr. Ym mlwyddyn 3, byddwch yn dysgu am ddulliau adnabod ac arolygu mamaliaid y môr, a fydd yn cynnwys gwaith maes ar long ac/neu ar dir. Byddwch hefyd yn gwneud traethawd hir.



Cod UCAS  
F710

Blwyddyn Sylfaen  
Oes

Blwyddyn Lleoliad  
Oes

Blwyddyn Profiad  
Rhyngwladol  
Oes



Tariff Mynediad  
Dynodol:  
80-104

Hyd y Cwrs:  
3-4 blynedd  
gyda blwyddyn  
rhyngwladol/  
lleoliad/sylfaen



Campws  
Bangor

Opsiyneu cyfrwng  
Cymraeg  
Oes

Opsiyneu i ddysgu  
iaith arall  
Oes



Cod UCAS  
BSc: C251,  
MSci: C168

Blwyddyn Sylfaen  
Oes

Blwyddyn Lleoliad  
Oes

Blwyddyn Profiad  
Rhyngwladol  
Oes



Tariff Mynediad  
Dynodol:  
BSc: 80-120  
MSci: 96-128

Hyd y Cwrs:  
3-5 mlynedd  
gyda blwyddyn  
rhyngwladol/  
lleoliad/sylfaen



Campws  
Bangor

Opsiyneu cyfrwng  
Cymraeg  
Oes

Opsiyneu i ddysgu  
iaith arall  
Oes







# CYFRIFIADUREG

Bydd wych ym Mangor!







LLWYBRAU A RHESTRAU CYRSIAU

## CYFRIFIADUREG

CYFRIFIADUREG A DYLUNIO GEMAU

SYSTEMAU GWYBODAETH CYFRIFIADUROL

SYSTEMAU GWYBODAETH CYFRIFIADUROL I FUSNESAU

TECHNOLEGAU CREADIGOL

GWYDDOR DATA A DEALLUSRWYDD ARTIFFISIAL

GWYDDOR DATA A DELWEDDU

## CYFRIFIADUREG

BSc (Anrh) / MComp (Anrh)

## Beth y natur y cwrs?

Yn ogystal â dysgu hanfodion cyfrifiadureg a sgiliau rhaglennu uwch, byddwch yn elwa o ddysgu sy'n ymwneud â diddordebau ymchwil y staff academiaidd. Ymhlith yr arbenigeddau mae graffeg gyfrifiadurol, deallusrwydd artiffisial ac asiantau a chyfathrebu data. Os yw'r meysydd hyn yn apelio atoch, dyma faes Cyfrifiadureg at eich dant chi. Mae ein nod yn syml – rydym am eich helpu chi ddod yn weithiwr proffesiynol cyfrifiadurol gyda'r gallu i ddysgu am y wybodaeth ddiweddaraf a datblygiadau chwim maes cyfrifiadureg.

## Pam dewis Bangor?

- Mae ein cysiau'n adlewyrchu'r datblygiadau diweddaraf. Mae'r staff yn ymarferwyr proffesiynol sy'n gweithio ar brosiectau ar y cyd ac yn gweithredu fel ymgynghorwyr i ddiwydiant.
- Mae prosiectau'r flwyddyn olaf yn cyd-daro â'r ymchwil cyfredol - ac mae hynny'n fanteisiol wrth chwilio am swyddi.
- Rydym wedi sefydlu labordy technolegau trochi, lle mae'r dyfeisiau diweddaraf yn cael eu defnyddio at waith prosiect ac ymchwil.

## Pynciau Enghreifftiol

Bydd cyfle i wneud projectau meddalwedd mawr ym Mlwyddyn 2 a 3 a fydd yn eich galluogi i ddatblygu eich sgiliau dylunio creadigol a thechnegol yn ogystal â chymhwysu'r egwyddorion damcaniaethol rydych wedi'u dysgu.

Bydd y radd MComp yn datblygu eich sgiliau gan roi cyfleoedd estynedig i chi wrth ymchwilio ac wrth gymhwyso gwybodaeth a sgiliau Cyfrifiadureg.

Dilysir y radd BSc gan Gymdeithas Cyfrifiaduron Prydain sef y Sefydliad Siartredig ym maes TG.



**Cod UCAS**  
BSc: G400  
MComp: H117

**Blwyddyn Sylfaen**  
Oes

**Blwyddyn Lleoliad**  
Oes

**Blwyddyn Profiad**  
Rhyngwladol  
Oes



**Tariff Mynediad**  
**Dynodol:**  
BSc: 96-128  
MComp: 128-136

**Hyd y Cwrs:**  
3-5 mlynedd  
gyda blwyddyn  
rhyngwladol/  
lleoliad/sylfaen



**Campws**  
Bangor

**Opsionau cyfrwng**  
Cymraeg  
Oes

**Opsionau i ddysgu**  
iaith arall  
Oes





## CYFRIFIADUREG A DYLUNIO GEMAU

BSc (Anrh)

### Beth yw natur y cwrs?

Mae'r radd hon yn canolbwyntio ar yr agweddau a fydd yn hanfodol wrth ddatblygu gemau ar bob lefel. Bydd y radd hon yn galluogi graddedigion i weithio mewn stiwdios, neu fentro ar eu liwt eu hunain fel cyhoeddwyw annibynnol. Yn ogystal â dysgu hanfodion cyfrifiadureg a sgiliau rhaglennu uwch, byddwch yn ennill sgiliau penodol mewn dylunio gemau. Mae ein nod yn syml – anelwn at eich helpu chi ddod yn weithiwr proffesiynol ym maes gemau.

### Pam dewis Bangor?

- Mae modiwlau'r cwrs hynod hwn wedi'u cynllunio i fynd â'ch gwybodaeth chi am gemau i'r lefel nesaf.
- Aelod Sefydliadol o Academi Oracle sy'n golygu y gallwch ddefnyddio adnoddau addysg cyfrifiadureg Oracle ar gyfer y dosbarth i wella eich gwybodaeth a datblygu sgiliau, arloesedd ac amrywiaeth mewn meysydd technoleg.

### Pynciau Enghreifftiol

Gradd sy'n ymwneud â dylunio gemau yw hon a'r pŵer cyfrifiadurol sy'n pweru'r gemau.

Mae'r elfen o'r radd sy'n ymwneud â dylunio gemau wedi'i chyfuno â chyfleoedd i ymwneud yn feiriadol â damcaniaethau ynghylch datwylliant, mecaneg, naratifau ac estheteg gemau.

Byddwch yn creu gemau mewn sawl fformat gan gynnwys: gemau llwyfannau 2D, gemau 3D, gemau bwrdd a gemau casglu cardiau. Defnyddir 'chwarae' yn rhan o agweddau addysgu a datblygu'r cwrs.

## SYSTEMAU GWYBODAETH CYFRIFIADUROL

BSc (Anrh)

### Beth yw natur y cwrs?

Mae'r radd hon yn archwilio sut mae cymhwyso technoleg at fusnes a diwydiant. Dyma gwrs sylfaenol mewn cyfrifiadureg, adeiladu a defnyddio systemau cronfa ddata, technolegau newydd, gweinyddu systemau, deallusrwydd artifisial a systemau gwybodaeth busnes. Bydd y cwrs hwn yn dysgu'r hanfodion sy'n sail i systemau gwybodaeth gyfrifiadurol ac yn eu cymhwyso at gymdeithas ac at fusnes. Byddwch yn dysgu defnyddio technoleg mewn lleoliad busnes, a fydd yn rhoi mantais gystadleuol i chi mewn maes sy'n newid yn gyflym.

### Pam dewis Bangor?

- Cysylltiadau clos â'r diwydiant cyfrifiaduron. Cynhelir prosiectau'r flwyddyn olaf yn aml mewn cydweithrediad â chwmmni.
- Rydym wedi sefydlu labordy rhwydweithio mawr. Mae'r cyfleusterau hynny wedi'u cynllunio i roi cyfle i'r myfyrwyr ddyfynio a gweinyddu rhwydweithiau ac i gefnogi cyflwyno modiwlau am saerniaeth cyfrifiaduron.
- Aelod Sefydliadol o Academi Oracle.

Dilysir y radd gan Gymdeithas Cyfrifiaduron Prydain (BCS) sef Sefydliad Siartredig TG.

### Pynciau Enghreifftiol

Cyflwynwyd modiwlau newydd yn ddiweddar a fydd yn eich galluogi i ddylunio ac adeiladu eich rhwydwaith cyfrifiadurol eich hun. Gwneir y gwaith hwn mewn labordy rhwydwaith arbenigol a ddatblygwyd yn ddiweddar.

Mae amrywiaeth dda o themâu prosiect at bob diddordeb ar gyfer prosiectau'r flwyddyn olaf.



Cod UCAS  
I103

Blwyddyn Sylfaen  
Oes

Blwyddyn Lleoliad  
Oes

Blwyddyn Profiad  
Rhyngwladol  
Oes



Tariff Mynediad  
Dynodol:  
80-120

Hyd y Cwrs:  
3-4 blynedd  
gyda blwyddyn  
rhyngwladol/  
lleoliad/sylfaen



Campws  
Bangor

Opsiynau cyfrwng  
Cymraeg  
Oes

Opsiynau i ddysgu  
iaith arall  
Oes



Cod UCAS  
I110

Blwyddyn Sylfaen  
Oes

Blwyddyn Lleoliad  
Oes

Blwyddyn Profiad  
Rhyngwladol  
Oes



Tariff Mynediad  
Dynodol:  
80-96

Hyd y Cwrs:  
3-4 blynedd  
gyda blwyddyn  
rhyngwladol/  
lleoliad/sylfaen



Campws  
Bangor

Opsiynau cyfrwng  
Cymraeg  
Oes

Opsiynau i ddysgu  
iaith arall  
Oes



Cod UCAS  
IN00

Blwyddyn Sylfaen  
Oes

Blwyddyn Lleoliad  
Oes

Blwyddyn Profiad  
Rhyngwladol  
Oes



Tariff Mynediad  
Dynodol:  
80-96

Hyd y Cwrs:  
3-4 blynedd  
gyda blwyddyn  
rhyngwladol/  
lleoliad/sylfaen



Campws  
Bangor

Opsiynau cyfrwng  
Cymraeg  
Oes

Opsiynau i ddysgu  
iaith arall  
Oes



Cod UCAS  
GW49

Blwyddyn Sylfaen  
Oes

Blwyddyn Lleoliad  
Oes

Blwyddyn Profiad  
Rhyngwladol  
Oes



Tariff Mynediad  
Dynodol:  
96-120

Hyd y Cwrs:  
3-4 blynedd  
gyda blwyddyn  
rhyngwladol/  
lleoliad/sylfaen



Campws  
Bangor

Opsiynau cyfrwng  
Cymraeg  
Oes

Opsiynau i ddysgu  
iaith arall  
Oes

## SYSTEMAU GWYBODAETH CYFRIFIADUROL I FUSNESAU

BSc (Anrh)

### Beth yw natur y cwrs?

Mae'r radd hon yn archwilio'r cysylltiadau sydd rhwng busnes a thechnoleg. Addysgir traean o'r cwrs gan ein Hysgol Fusnes. Byddwch yn plymio'n ddwfn i effaith technoleg ar fusnesau yn y byd go iawn. O gymhwyso gwybodaeth am y byd masnachol ynghyd â sgiliau technegol newydd a gwybodaeth gyfrifiadurol byddwch mewn sefyllfa gref a bydd gennych fantais gystadleuol. Bydd y dechnoleg a'r data chwim sy'n sail i fusnesau llwyddiannus ar flaenau eich bysedd.

### Pam dewis Bangor?

- Mae'r cysylltiadau clos sydd gan Bangor â'r diwydiant cyfrifiaduron yn gaffaeliad mawr i'r cyrsiau.
- Mae cyfleoedd i gael nawdd ac ysgoloriaeth ar sail gystadleuol.
- Cynhelir prosiectau'r flwyddyn olaf yn aml mewn cydweithrediad â chwmmni.
- Mae cysylltiadau cryf ag Ysgol Fusnes Bangor yn darparu cyd-destun cryf ar gyfer defnyddio'r dechnoleg a ddyysgir.
- Aelod Sefydliadol o Academi Oracle

Dilysir y radd gan Gymdeithas Cyfrifiaduron Prydain (BCS) sef Sefydliad Siartredig TG.

### Pynciau Enghreifftiol

Dyma gwrs sylfaenol mewn cyfrifiadureg, adeiladu a defnyddio systemau cronfa ddata, technolegau newydd, gweinyddu systemau, deallusrwydd artifisial a systemau gwybodaeth busnes.

Mae Systemau Gwybodaeth Gyfrifiadurol (CIS) ar gyfer Busnes yn amrywiad o radd CIS ac mae'n gyfle i astudio amrywiaeth o fodiwlau Busnes ym Mangor. Mae amrywiaeth dda o themâu prosiect at bob diddordeb ar gyfer prosiectau'r flwyddyn olaf.

## TECHNOLEGAU CREADIGOL

BSc (Anrh)

### Beth yw natur y cwrs?

Dyma radd gyffrous a anelir at fyfyrwyr sydd eisiau astudio cyfrifiadureg ond sydd hefyd am archwilio'r technolegau digidol newydd a ddefnyddir gan y diwydiannau creadigol, gan gynnwys: teledu a radio, ffilm a fideo, saerniaeth, meddalwedd a gemau cyfrifiadurol, dylunio a hysbysebu. Mae technegau cyfrifiadureg wrth wraidd llawer o'r meysydd rhaglenni yn y diwydiannau hyn. Bydd y cwrs hwn yn rhoi sylfaen gadarn i chi yn y sgiliau technegol sy'n ofynnol gan weithiwr proffesiynol llwyddiannus yn y maes.

### Pam dewis Bangor?

- Mae gan Bangor dechnolegau arddangos o'r radd flaenaf, stiwdio deledu aml-gamera, stiwdio radio gyda chyfarpar proffesiynol, ystafelloedd golygu digidol Avid a Matrox, sinema ddigidol ac amgylcheddau rhithiol.
- Cysylltiadau clos â'r diwydiant cyfrifiaduron, gan gynnwys parc busnes Parc Menai, lle mae swyddfeydd llawer o gwmnïau technoleg.
- Rydym yn Aelod Sefydliadol o Academi Oracle.

### Pynciau Enghreifftiol

O gymysgu cyfrifiaduron, technolegau â sgiliau creadigol cewch fynediad at amryw o sectorau deledu aml-gamera, stiwdio radio gyda chyfarpar proffesiynol, ystafelloedd golygu digidol Avid a Matrox, sinema ddigidol ac amgylcheddau rhithiol.

Cewch ennill sgiliau i ddod yn arbenigwr mewn cyfrifiadura a chreadigrwydd; nid yn unig â'r gallu i raglennu ond hefyd i ddylunio, creu cynlluniau gweledol, adrodd straeon a saernio.



## GWYDDOR DATA A DEALLUSRWYDD ARTIFFISIAL BSc (Anrh)

### Beth yw natur y cwrs?

Mae'r radd hon yn cynnig sylfaen gadarn mewn trin a dadansoddi data, a chyfleu canfyddiadau a thechnegau dysgu peirianyddol modern o dan arweiniad ymchwil. Byddwch yn dysgu trwy gyfuniad dyfeisgar o hanfodion cyfrifiadureg, rhaglennu, dadansoddi data, rhesymu beirniadol a dysgu peirianyddol. Mae graddedigion y rhaglen hon yn fedrus eu defnydd o ddata i ennill dealltwriaeth gan ddefnyddio dulliau ac algorithmau cwbl gyfoes.

### Pam dewis Bangor?

- Caiff y cwrs hwn ei atgyfnerthu gan y cysylltiadau clos sydd gan Fangor â'r diwydiant cyfrifiaduron, gan gynnwys parc busnes Parc Menai, lle mae swyddfeydd llawer o gwmnïau technoleg.
- Rydym yn Aelod Sefydliadol o Academi Oracle.
- Yn ddiweddar rydym wedi sefydlu labordy rhwydweithio mawr – a gynlluniwyd i roi'r cyfle i ddylunio a gweinyddu rhwydweithiau a chefnogi'r gwaith o gyflwyno modiwlau pensaernïaeth gyfrifiadurol.

### Pynciau Enghreifftiol

Mae'r cwrs yn rhoi pwyslais ar ddefnyddio data'n gyfrifol ac mae agweddau moesegol, cyfreithiol a chymdeithasol perthnasol i'r cwrs yn gyffredinol.

Data yw'r Chwyldro Diwydiannol nesaf. Bydd y cwrs hwn yn eich paratoi i ymuno ym mlaen y gad o ran tynnu gwybodaeth gyffrous a thrawsnewidiol o'r data sydd o'n cwmpas.

Gallech fynd ymlaen i ddarganfod patrymau sydd bron yn anweledig a wnaiff arwain at atebion parhaol i broblemau'r amgylcheddol, iechyd a busnes na lwyddodd y dulliau traddodiadol i'w datrys.

## GWYDDOR DATA A DELWEDDU

### BSc (Anrh)

### Beth yw natur y cwrs?

Mae'r radd hon yn darparu sylfaen gadarn mewn trin a dadansoddi data, a chyfleu canfyddiadau a thechnegau dysgu peirianyddol modern o dan arweiniad ymchwil. Mae'r radd hon yn pontio'r bwch rhwng y dadansoddiad technegol o ddata, a'r byd ehangach. Mae data'n rhyfeddol, ond yn anffodus ni wnaiff dim byd newid oni ellir cyfleu'r ddealltwriaeth i'r byd ehangach. Mae'r cwrs yn canolbwyntio ar y ffordd orau o grefftio a chyflwyno'r dadleuon, yr esboniadau a'r ddealltwriaeth a geir mewn data i'r rhai sydd angen gweithredu.

### Pam dewis Bangor?

- Caiff y cwrs hwn ei atgyfnerthu gan y cysylltiadau clos sydd gan Fangor â'r diwydiant cyfrifiaduron, gan gynnwys parc busnes Parc Menai, lle mae swyddfeydd llawer o gwmnïau technoleg.
- Rydym yn Aelod Sefydliadol o Academi Oracle.
- Yn ddiweddar rydym wedi sefydlu labordy rhwydweithio mawr – a gynlluniwyd i roi'r cyfle i ddylunio a gweinyddu rhwydweithiau a chefnogi'r gwaith o gyflwyno modiwlau pensaernïaeth gyfrifiadurol.

### Pynciau Enghreifftiol

Bydd y cwrs yn fodd ichi ddod yn un o'r rhannau pwysicaf o'r economi data sydd ar ein gwarthaf. Byddwch chi'n dysgu 'siarad data' a 'siarad synnwyr', gan roi'r pŵer i chi gyfleu'r negeseuon cudd sydd o dan glo yn nata'r byd. Dewch yn rhan annatod o'r sgwrs newydd sy'n helpu llunio'r byd modern.



Cod UCAS  
H118

Blwyddyn Sylfaen  
Oes

Blwyddyn Lleoliad  
Oes

Blwyddyn Profiad  
Rhyngwladol  
Oes



Tariff Mynediad  
Dynodol:  
96-112

Hyd y Cwrs:  
3-4 blynedd  
gyda blwyddyn  
rhyngwladol/  
lleoliad/sylfaen



Campws  
Bangor

Opsionau cyfrwng  
Cymraeg  
Oes

Opsionau i ddysgu  
iaith arall  
Oes



Cod UCAS  
H114

Blwyddyn Sylfaen  
Oes

Blwyddyn Lleoliad  
Oes

Blwyddyn Profiad  
Rhyngwladol  
Oes



Tariff Mynediad  
Dynodol:  
96-112

Hyd y Cwrs:  
3-4 blynedd  
gyda blwyddyn  
rhyngwladol/  
lleoliad/sylfaen



Campws  
Bangor

Opsionau cyfrwng  
Cymraeg  
Oes

Opsionau i ddysgu  
iaith arall  
Oes







# PEIRIANNEG ELECTRONIG A DYLUNIO CYNNYRCH

Bydd wych ym Mangor!







LLWYBRAU A RHESTRAU CYRSIAU

DYLUNIO CYNNYRCH CYMHWYSOL  
PEIRIANNEG SYSTEMAU CYFRIFIADUROL  
PEIRIANNEG RHEOLAETH AC OFFERYNIAETH  
PEIRIANNEG ELECTRONIG



## DYLUNIO CYNNYRCH CYMHWYSOL\*

BSc (Anrh)

### Beth yw natur y cwrs?

Os oes gennych ddi-ddordeb gwireddu eich dychymyg, dyma'r cwrs i chi. Mae'n canolbwyntio ar amrywiaeth eang o sectorau dylunio, ac yn eich trochi ym maes dylunio a gweithgynhyrchu. Byddwch yn astudio methodolegau meddwl dylunio a dylunio sy'n canolbwyntio ar bobl. Bob blwyddyn bydd lleoliadau gwaith project gyda phartneriaid diwydiannol yn eich herio a'ch datblygu'n greadigol ac yn broffesiynol, gan ganiatáu i chi gael profiad o amrywiol amgylcheddau gwaith, projectau a chwmnïau.

### Pam dewis Bangor?

- 3ydd am Fodddhad Myfyrwyr (*Complete University Guide 2020*).
- 2ail am Gyflogaeth ar ôl 3 blynedd (Arolwg Canlyniadau Addysg Hydredol 2020).
- Hwn yw'r unig gwrs Dylunio Cynnyrch yn y Deyrnas Unedig gyda thri lleoliad gwaith diwydiannol ar wahân.
- Datblygu sgiliau sy'n eich galluogi i ddod â chynhyrchion arloesol i'r farchnad, gan wneud bywyd yn well, yn haws ac yn fwy cynhyrchiol i ddefnyddwyr a chwmnïau.
- Dysgu rheoli projectau masnachol yn broffesiynol, er mwyn caniatáu i gwmnïau fod yn fwy effeithiol, cystadleuol a pherthnasol yn y byd sydd ohoni.

### Pynciau Enghreifftiol

Mae'r cwrs yn darparu sylfaen eang mewn dylunio a phrojectau byw gyda chwmnïau. Bydd 4 modiwl bob blwyddyn:

- Lleoliad diwydiannol profiad gwaith
- Dylunio a gweithgynhyrchu (x2)
- Ymarfer proffesiynol

Byddwch yn astudio dylunio sy'n canolbwyntio ar bobl, methodolegau a phynciau meddwl dylunio, yn cynnwys:

- Egwyddorion creadigrwydd a meddwl dylunio
- Cyfathrebu a modelu dylunio
- Dylunio a chynhyrchu gyda chymorth cyfrifiadurol (CAD) a gweithgynhyrchu (CAM)
- Sgiliau gweithgynhyrchu a phrototeipio
- Datblygiad cynaliadwy a'r economi cylchol

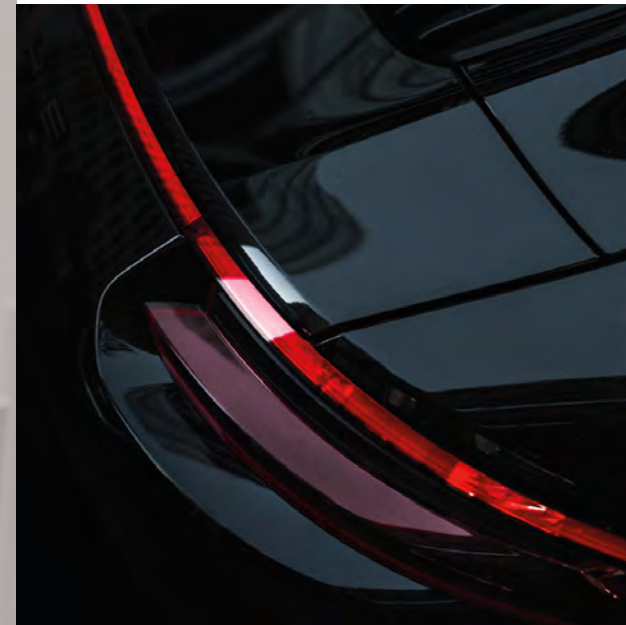

**Cod UCAS**  
Gweler y wefan

**Blwyddyn Sylfaen**  
Oes

**Blwyddyn Lleoliad**  
Oes

**Blwyddyn Profiad Rhyngwladol**  
Oes



**Tariff Mynediad Dynodol:**  
80-120

**Hyd y Cwrs:**  
3-4 blynedd gyda blwyddyn rhyngwladol/ lleoliad/sylfaen



**Campws**  
Bangor

**Opsiynau cyfrwng Cymraeg**  
Oes

**Opsiynau i ddyysgu iaith arall**  
Oes

\*Yn amodol ar ddilysu



## PEIRIANNEG SYSTEMAU CYFRIFIADUROL

BEng (Anrh) / MEng (Anrh)

### Beth yw natur y cwrs?

Dyma gyrsiau ar y ffin flaengar rhwng cyfrifiaduron ac electroneg. Mae llawer o raddedigion y cyrsiau hyn yn cael swyddi gyda chyflogau uchel iawn yn dylunio ac yn adeiladu'r genhedlaeth nesaf o offer clyfar, dyfeisiau'r Rhyngwladol Pethau a systemau ymgorfforedig. Mae'r MEng yn cynnwys astudio am flwyddyn ychwanegol ac mae'n darparu astudiaeth fanylach o'r pwnc. Ym Mlwyddyn 3, bydd dewis o fodiwlau a byddwch yn gwneud project unigol.

### Pam dewis Bangor?

- Cydnabyddir gan Ffederasiwn Cymdeithasau Peirianeg Cenedlaethol Ewrop.
- Mae galw mawr gan gyflogwyr rhyngwladol am raddedigion.
- Mae gennym gyfradd cyflogadwyedd o 95%.

Mae'r graddau hyn wedi'u hachredu gan y Sefydliad Peirianeg a Thechnoleg (IET).

Cydnabyddir gan Ffederasiwn Cymdeithasau Peirianeg Cenedlaethol Ewrop.

### Pynciau Enghreifftiol

Mae datblygiadau technolegol ar gynnydd chwim, a'r angen am berfformiad cyfrifiadurol cynyddol mewn cymwysiadau fel cyfrifiadura perfformiad uchel, cyfrifiadura symudol a systemau ymgorfforedig, dyma gyfle i ddatblygu'r sgiliau a'r arbenigedd sydd eu hangen i ddod yn arbenigwr ar ddylunio systemau cyfrifiadurol.

Yn y flwyddyn olaf, gallwch arbenigo mewn pynciau fel IoT, dysgu peirianyddol a phrosesu signalau gan gadw'ch opsiynau am yrfa'n eang.

## PEIRIANNEG RHEOLAETH AC OFFERYNIAETH

MEng (Anrh)

### Beth yw natur y cwrs?

Bydd y cwrs hwn yn eich paratoi ar gyfer gwaith fel peiriannydd electronig proffesiynol gan arbenigo mewn Peirianeg Rheolaeth ac Offeryniaeth sydd wrth wraidd nifer o ddiwydiannau modern, ac yn eu plith cynhyrchu ynni niwclear ac adnewyddadwy a phob math o ddiwydiannau gweithgynhyrchu. Byddwch yn ennill profiad ymarferol helaeth i sicrhau eich bod yn datblygu sgiliau ymarferol cadarn yn ogystal â gwybodaeth ddamcaniaethol drylwyr. Byddwch yn astudio agweddau cyffredinol ar beirianeg electronig a modiwlau arbenigol.

### Pam dewis Bangor?

- Gradd wedi'i theilwra ar gyfer sgiliau'r sector.
- Mae gennym gysylltiadau cryf â'r sector ynni. Mae Sefydliad Dyfodol Niwclear Prifysgol Bangor yn datblygu gallu gyda'r gorau yn y byd mewn gwyddorau a pheirianeg niwclear.

### Pynciau Enghreifftiol

Mae dwy flynedd gyntaf y rhaglen yn dilyn yr un modiwlau â Pheirianeg Systemau Cyfrifiadurol. O'r drydedd flwyddyn cewch hodi eich sgiliau fel Peiriannydd Rheolaeth ac Offeryniaeth, gan ganolbwyntio ar theori ac ymarfer rheoli, a phrosesu a systemau signal.

Mae Blwyddyn 4 yn ymuno â dau bwnc uwch sef synwryddion a systemau rheoli. Byddwch yn ategu hyn gydag elfennau o reolaeth ddiwydiannol mewn ystyr real iawn gyda rheolyddion rhesymeg rhaglenadwy. Mae project tim yn cyd-daro â hynny. Mae'r project fel arfer yn golygu gweithio i ddatrys her mewn diwydiant go iawn.

## PEIRIANNEG ELECTRONIG

BSc (Anrh) / BEng (Anrh) / MEng (Anrh)

### Beth yw natur y cwrs?

Mi wnaiff y cwrs eich paratoi chi at yrfa broffesiynol mewn dylunio systemau electronig. Byddwn yn rhoi sylfaen drylwyr i chi yn yr holl dechnegau diweddaraf mewn electroneg analog a digidol. Rydym yn adnabyddus am roi pwyslais ar sgiliau ymarferol, a bydd y radd yn rhoi profiad ymarferol helaeth i chi a fydd yn ategu'r wybodaeth ddamcaniaethol sydd ynghyd â'r pwnc cyffrous hwn. Rydyn ni wedi dylunio'r BSc ar gyfer y rhai hynny sydd heb y cymwysterau arferol mewn Mathemateg a Ffiseg.

### Pam dewis Bangor?

- Mae galw mawr gan gyflogwyr rhyngwladol am raddedigion y cwrs.
- Mae gennym gyfradd gyflogadwyedd o 95%.
- Mae gennym ymchwil cryf mewn optoelectroneg, cyfathrebu, microelectroneg, bioelectroneg a gwyddor deunyddiau, ac electroneg organig a phlastig.
- Mae Peirianeg Electronig ym Mangor yn y 4ydd safle yn y Deyrnas Unedig am Ymchwil (REF 2014).

Achredir gan y Sefydliad Peirianeg a Thechnoleg. Cewch eich eithrio o'r arholiadau derbyn a fydd yn eich galluogi i wneud cais am aelodaeth a dod yn Beiriannydd Siartredig.

Cydnabyddir gan Ffederasiwn Cymdeithasau Peirianeg Cenedlaethol Ewrop.

### Pynciau Enghreifftiol

Ym Mlwyddyn 1, byddwch yn dylunio, modelu ac adeiladu cylchedau analog a digidol.

Ym Mlwyddyn 2, byddwch yn cymhwysu'r sgiliau newydd hyn at gysyniadau mwy datblygedig mewn cylchedau electronig, gan gynnwys VLSI a chylchedau electronig, rheoli prosiectau cynaliadwy a microelectroneg a nanoffononeg.

Ym Mlwyddyn 3, bydd gennych rai opsiynau fydd yn fodd i arbenigo. Mae'r MEng yn flwyddyn ychwanegol a byddwch yn gweithio ar project tim, gyda chwmni allanol.

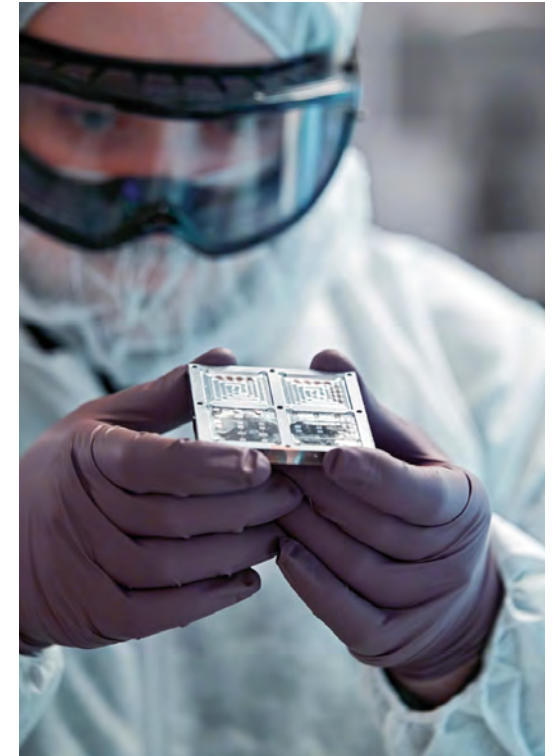

Cod UCAS  
BSc: H612  
MEng: H617

Blwyddyn Sylfaen  
Oes

Blwyddyn Lleoliad  
Oes

Blwyddyn Profiad  
Rhyngwladol  
Oes



Tariff Mynediad  
Dynodol:  
BEng: 112-128  
MEng: 128-136

Hyd y Cwrs:  
3-5 mlynedd  
gyda blwyddyn  
rhyngwladol/  
lleoliad/sylfaen



Campws  
Bangor

Opsiynau cyfrwng  
Cymraeg  
Oes

Opsiynau i ddysgu  
iaith arall  
Oes



Cod UCAS  
H661

Blwyddyn Sylfaen  
Oes

Blwyddyn Lleoliad  
Oes

Blwyddyn Profiad  
Rhyngwladol  
Oes



Tariff Mynediad  
Dynodol:  
128-136

Hyd y Cwrs:  
4-5 mlynedd  
gyda blwyddyn  
rhyngwladol/  
lleoliad/sylfaen



Campws  
Bangor

Opsiynau cyfrwng  
Cymraeg  
Oes

Opsiynau i ddysgu  
iaith arall  
Oes



Cod UCAS  
BSc: H611  
BEng: H610  
MEng: H601

Blwyddyn Sylfaen  
Oes

Blwyddyn Lleoliad  
Oes

Blwyddyn Profiad  
Rhyngwladol  
Oes



Tariff Mynediad  
Dynodol:  
BSc: 80-96  
BEng: 112-128  
MEng: 128-136

Hyd y Cwrs:  
3-5 mlynedd  
gyda blwyddyn  
rhyngwladol/  
lleoliad/sylfaen



Campws  
Bangor

Opsiynau cyfrwng  
Cymraeg  
Oes

Opsiynau i ddysgu  
iaith arall  
Oes





# GWYDDORAU CHWARAEON AC YMARFER

Bydd wych ym Mangor!





LLWYBRAU A RHESTRAU CYRSIAU

GWYDDORAU CHWARAEON ANTUR  
 GWYDDORAU CHWARAEON AC YMARFER  
 SEICOLEG CHWARAEON AC YMARFER  
 GWYDDORAU CHWARAEON, ADDYSG  
 GORFFOROL A HYFFORDDI  
 GWYDDORAU CHWARAEON, CRYFDER  
 A CHYFLYRU

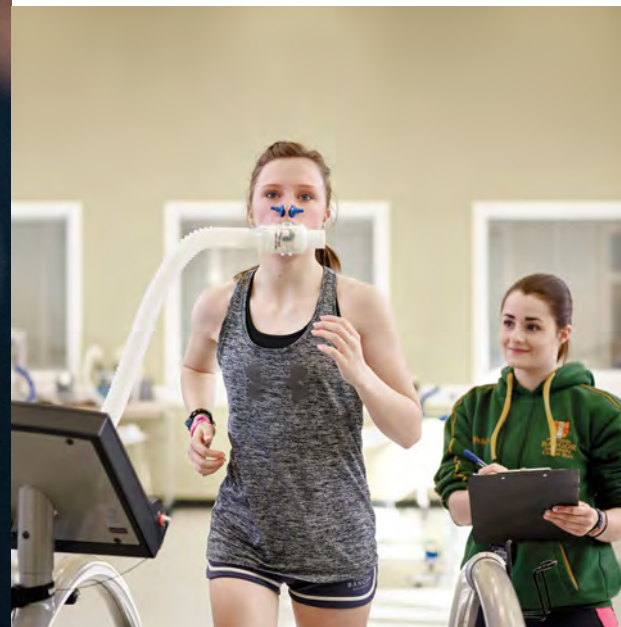

## GWYDDORAU CHWARAEON ANTUR

BSc (Anrh)

### Beth yw natur y cwrs?

Cyfuniad unigryw o wybodaeth hanfodol Gwyddorau Chwaraeon (seicoleg, ffisioleg, a hyfforddi) gyda'r cyfle i ddatblygu eich sgiliau eich hun mewn twristiaeth antur ac fel ymarferydd awyr agored. Byddwch yn cymhwyso'r wybodaeth hon mewn gwahanol leoliadau maes, amgylcheddau gwaith a labordai gan gynnwys siambrau sy'n efelychu amodau amgylcheddol ac uchder mawr. Byddwch yn graddio gyda phrofiad ymarferol a dealltwriaeth o ymatebion dynol i amgylcheddau antur a pherfformiad mewn chwaraeon antur.

### Pam dewis Bangor?

- Lleoliad delfrydol gyda gwledd o fynyddoedd, arfordiroedd, afonydd, clogwyni, traethau ac atyniadau twristiaeth.
- Yn y 5ed safle am Ymchwil o Ansawdd uchel (*Complete University Guide 2021*).
- Mae'r staff yn ymchwilwyr o ansawdd uchel, ac mae nifer ohonynt yn cymryd rhan mewn gweithgareddau awyr agored a risg uchel.
- Mae elfennau galwedigaethol y radd hon yn cael eu darparu gan staff allanol sydd â chymwysterau a phrofiad awyr agored ymarferol.
- Cyfleoedd i ennill gwobrau Corff Llywodraethol Cenedlaethol.

### Pynciau Enghreifftiol

- Byddwch yn datblygu i fod yn arbenigwr antur sy'n gallu cymhwyso gwybodaeth graidd gwyddorau chwaraeon a set o sgiliau ymarferol i weithgareddau antur mynydd a dŵr. Mae'r pynciau yn cynnwys:
  - Gweithgaredd antur dŵr a thir
  - Therapi antur awyr agored
  - Alldaith ymchwil
  - Ffisioleg amgylcheddol
  - Ffisioleg chwaraeon ac ymarfer
  - Astudiaethau gyrfa gwyddorau chwaraeon
  - Biomecaneg
  - Gwyddorau chwaraeon cymhwysol
  - Seicoleg perfformiad chwaraeon
  - Straen a pherfformiad
  - Personoliaeth a gwahaniaethau unigol



Cod UCAS  
C611

Blwyddyn Sylfaen  
Oes

Blwyddyn Lleoliad  
Oes

Blwyddyn Profiad  
Rhyngwladol  
Oes



Tariff Mynediad  
Dynodol:  
64-112

Hyd y Cwrs:  
3-4 blynedd  
gyda blwyddyn  
rhyngwladol/  
lleoliad/sylfaen



Campws  
Bangor

Opsiynau cyfrwng  
Cymraeg  
Oes

Opsiynau i ddyysgu  
iaith arall  
Oes



## GWYDDORAU CHWARAEON AC YMARFER\* BSc (Anrh)

### Beth yw natur y cwrs?

Mae athletwyr elit yn defnyddio dull sy'n gynyddol wyddonol i ganfod enillion ffiniol gwerthfawr. Mae ymarferwyr hamdden a chleifion sy'n byw gydag anhwylderau yn troi at wyddoniaeth trwy apiau a dyfeisiau biotechnoleg i fonitro eu hyfforddiant, adferiad, iechyd a lles. Bydd y radd fodern, ymarferol hon, sydd â phwyslais ar ymchwil, yn eich arfogi â dealltwriaeth feirniadol o wyddoniaeth gweithredu dynol ac yn darparu'r sgiliau a'r profiad sydd eu hangen i ddatblygu ymyriadau seicolegol a ffisiolegol arloesol i hyrwyddo perfformiad chwaraeon, ymarfer corff ac iechyd.

### Pam dewis Bangor?

- Boddhad Myfyrwr o 95% (Gwyddorau Chwaraeon, Iechyd ac Ymarfer Corff – NSS 2020).
- Yn y 5ed safle am Ymchwil o Ansawdd uchel (*Complete University Guide 2021*).
- Labordy ffisioleg ymarfer corff, siambrau sy'n efelychu amodau amgylcheddol ac uchder mawr, labordai dadansoddi symudiadau, biocemeg, biolog celloedd a seicoleg chwaraeon.
- Mae'n darparu'r set sgiliau ar gyfer gyrfa broffesiynol lwyddiannus mewn chwaraeon elit, busnes, ymarfer corff, adferiad neu iechyd.

### Pynciau Enghreifftiol

Mae cynnwys yr ymchwil seicoffisiolegol a niwrowyddonol ddiweddaraf ym maes chwaraeon ac ymarfer corff yn caniatáu i'n myfyrwyr bontio'r ffiniau traddodiadol rhwng disgyblaethau a graddio gyda gwerthfawrogiad o sut mae holl wahanol feysydd gwyddorau chwaraeon ac ymarfer yn cydblethu.

Mae'r pynciau yn cynnwys:

- Seicoleg
- Ffisioleg
- Biomecaneg
- Anatomeg ddynol
- Maetheg chwaraeon
- Adferiad

## SEICOLEG CHWARAEON AC YMARFER

BSc (Anrh)

### Beth yw natur y cwrs?

Byddwch yn dysgu am yr hyn mae seicolegwyr chwaraeon ac ymarfer yn ei wneud, sut maen nhw'n ei wneud, a pham. Byddwch yn dysgu gan staff arbenigol am ystod o bynciau yn amrywio o sut mae perfformwyr chwaraeon yn ffynnu dan bwysau i'r hyn sy'n cymell ymarferwyr corff i gymryd rhan mewn gweithgarwch corfforol. Byddwch hefyd yn cwblhau project ymchwil gwreiddiol a fydd yn ychwanegu at yr hyn rydym yn ei wybod am gymhwysu ffactorau seicolegol sy'n gysylltiedig ag ymarfer corff a chwaraeon ac a fydd yn eich paratoi ar gyfer gyrfa fel seicolegydd chwaraeon.

### Pam dewis Bangor?

- Yn y 5ed safle am Ymchwil o Ansawdd uchel (*Complete University Guide 2021*).
- Sefydliad Seicoleg Perfformiad Elit (IPEP) sydd â bri rhyngwladol ac yn cynnwys labordai seicoleg chwaraeon o'r radd flaenaf.
- Mae'r staff yn cynnig arbenigedd mewn seicoleg chwaraeon ac arweinyddiaeth i gyrrff gan gynnwys:
  - Ffisioleg Prydain, Bwrdd Criced Cymru a Lloegr, UK Sport, Chwaraeon Cymru, y Weinyddiaeth Amddiffyn, Lloyds TSB, Ericsson.

Achrediad Cymdeithas Seicolegol Prydain (BPS).

### Pynciau Enghreifftiol

Cewch eich haddysgu gan seicolegwyr siartredig adnabyddus, am ffisioleg ymarfer corff a sut mae'r meddwl a'r corff yn rhyngweithio i ddylanwadu ar berfformiad. Mae Bangor yn gartref ar hyn o bryd i un o'r carfannau mwyaf yn y byd o academyddion seicoleg sy'n arbenigo mewn perfformiad.

Mae'r pynciau yn cynnwys:

- Ffisioleg
- Seicoleg perfformiad
- Yr ymennydd a'r meddwl
- Anatomeg
- Seicoleg ymarfer corff
- Ymwybyddiaeth ofalgar
- Personoliaeth
- Cwnsela
- Straen a pherfformiad
- Gwyddorau chwaraeon cymhwysol perfformiad elit

## GWYDDORAU CHWARAEON, ADDYSG GORFFOROL A HYFFORDDI\* BSc (Anrh)

### Beth yw natur y cwrs?

Hyfforddwyd Geraint Thomas, Gareth Bale a Sam Warburton i gyd gan yr un athro Addysg Gorfforol rhagorol! Os ydych chi'n cael eich ysbrydoli gan ragoriaeth hyfforddi, yna mae'r radd hon ar eich cyfer chi. Byddwch yn datblygu meddwl beirniadol a sgiliau galwedigaethol cymhwysol ac yn mabwysiadu ymarfer ar sail tystiolaeth ac yn meithrin eich sgiliau mewn amgylchedd cefnogol. Mae'r radd, sy'n cael ei haddysgu gan arbenigwyr, yn cael ei chyflwyno trwy ddulliau addysgu cyfoes ym maes addysg a hyfforddi.

### Pam dewis Bangor?

- 100% Boddhad Myfyrwr (Chwaraeon, Iechyd ac Addysg Gorfforol – NSS 2020).
- Yn y 5ed safle am Ymchwil o Ansawdd uchel (*Complete University Guide 2021*).
- Cysylltiadau agos â chyrrff proffil uchel (e.e. y GIG, y lluoedd arfog, UK Sport, Chwaraeon Cymru, timau pêl-droed yn yr Uwch Gyngghair, Bwrdd Criced Cymru a Lloegr).
- Cefnogaeth i ennill cymwysterau galwedigaethol.

### Pynciau Enghreifftiol

Mae'r amrywiaeth eang o bynciau yn rhoi hyblygrwydd i chi a chyfle delfrydol i arbenigo yn nes ymlaen yn eich cwrs. Cyflwynir modiwlau ymarferol gan ddarlithwyr sydd yn ymarferwyr cryfder a chyflyru profiadol gyda chymwysterau hyfforddi mewn amrywiaeth eang o chwaraeon fel rygbi, athletau, badminton, pêl-droed, hoci, tenis, criced a nofio.

Mae'r pynciau yn cynnwys:

- Hyfforddi
- Addysg gorfforol
- Adnabod a datblygu talent
- Cryfder a chyflyru
- Seicoleg chwaraeon
- Ffisioleg
- Biomecaneg
- Maetheg chwaraeon

## GWYDDORAU CHWARAEON, CRYFDER A CHYFLYRU\* BSc (Anrh)

### Beth yw natur y cwrs?

Mae cryfder a chyflyru yn elfennau allweddol o drefn hyfforddi pob athletwr. Mae Bangor yn gartref i Ganolfan Genedlaethol Perfformiad Codi Pwysau Cymru, ac mewn sefyllfa ddelfrydol i gynniag profiad 'byd go iawn' mewn cryfder a chyflyru. Bydd gennyh fynediad i Ganolfan Hyfforddi Perfformiad Plattform 81 sydd 470 metr sgwâr, ein llain artiffisial 3G sydd o safon Rygbi'r Byd a FIFA, a labordai gwyddorau chwaraeon o'r radd flaenaf. Byddwch yn ennill dealltwriaeth ddamcaniaethol fodern o wyddorau chwaraeon, cryfder a chyflyru ac yn datblygu sgiliau ymarferydd.

### Pam dewis Bangor?

- 100% Boddhad Myfyrwr (Chwaraeon, Iechyd ac Addysg Gorfforol – NSS 2020).
- Yn y 5ed safle am Ymchwil o Ansawdd uchel (*Complete University Guide 2021*).
- Yn cynnwys modiwlau ymarferol a lleoliadau gwaith sy'n gysylltiedig â chwaraeon
- Cysylltiadau agos â chyrrff proffil uchel (e.e. y GIG, y lluoedd arfog, UK Sport, Chwaraeon Cymru, timau pêl-droed yn yr Uwch Gyngghair, Bwrdd Criced Cymru a Lloegr).
- Labordai rhagorol gan gynnwys labordy ffisioleg ymarfer corff gwerth £1M.

### Pynciau Enghreifftiol

Mae'r amrywiaeth eang o bynciau yn rhoi hyblygrwydd i chi a chyfle delfrydol i arbenigo yn nes ymlaen yn eich cwrs. Cyflwynir modiwlau ymarferol gan ddarlithwyr sydd yn ymarferwyr cryfder a chyflyru profiadol gyda chymwysterau hyfforddi mewn amrywiaeth eang o chwaraeon fel rygbi, athletau, badminton, pêl-droed, hoci, tenis, criced a nofio.

Mae'r pynciau yn cynnwys:

- Ffisioleg
- Hyfforddi
- Gwyddor hyfforddi
- Biomecaneg
- Cryfder a chyflyru
- Maetheg chwaraeon



Cod UCAS  
Gweler y wefan

Blwyddyn Sylfaen  
Oes

Blwyddyn Lleoliad  
Oes

Blwyddyn Profiad  
Rhyngwladol  
Oes



Tariff Mynediad  
Dynodol:  
80-120

Hyd y Cwrs:  
3-4 blynedd  
gyda blwyddyn  
rhyngwladol/  
lleoliad/sylfaen



Campws  
Bangor

Opsiynau cyfrwng  
Cymraeg  
Oes

Opsiynau i ddysgu  
iaith arall  
Oes

\*Yn amodol ar  
ddilysu



Cod UCAS  
C680

Blwyddyn Sylfaen  
Oes

Blwyddyn Lleoliad  
Oes

Blwyddyn Profiad  
Rhyngwladol  
Oes



Tariff Mynediad  
Dynodol:  
80-128

Hyd y Cwrs:  
3-4 blynedd  
gyda blwyddyn  
rhyngwladol/  
lleoliad/sylfaen



Campws  
Bangor

Opsiynau cyfrwng  
Cymraeg  
Oes

Opsiynau i ddysgu  
iaith arall  
Oes



Cod UCAS  
Gweler y wefan

Blwyddyn Sylfaen  
Oes

Blwyddyn Lleoliad  
Oes

Blwyddyn Profiad  
Rhyngwladol  
Oes



Tariff Mynediad  
Dynodol:  
80-120

Hyd y Cwrs:  
3-4 blynedd  
gyda blwyddyn  
rhyngwladol/  
lleoliad/sylfaen



Campws  
Bangor

Opsiynau cyfrwng  
Cymraeg  
Oes

Opsiynau i ddysgu  
iaith arall  
Oes

\*Yn amodol ar  
ddilysu



Cod UCAS  
Gweler y wefan

Blwyddyn Sylfaen  
Oes

Blwyddyn Lleoliad  
Oes

Blwyddyn Profiad  
Rhyngwladol  
Oes



Tariff Mynediad  
Dynodol:  
80-120

Hyd y Cwrs:  
3-4 blynedd  
gyda blwyddyn  
rhyngwladol/  
lleoliad/sylfaen



Campws  
Bangor

Opsiynau cyfrwng  
Cymraeg  
Oes

Opsiynau i ddysgu  
iaith arall  
Oes

\*Yn amodol ar  
ddilysu





# SEICOLEG

Bydd wych ym Mangor!







LLWYBRAU A RHESTRAU CYRSIAU

## SEICOLEG

SEICOLEG GYDA  
SEICOLEG FFORENSIGSEICOLEG GYDA SEICOLEG GLINIGOL  
AC IECHYD

## SEICOLEG GYDA NIWROSEICOLEG

## SEICOLEG

## BSc (Anrh)

**Beth yw natur y cwrs?**

Cwrs 'seicoleg bur' yw hwn a wnaiff roi dealltwriaeth wyddonol i chi o'r prosesau sylfaenol sy'n fodd i ni ddysgu, meddwl, teimlo ac addasu i'n hamgylchiadau cymdeithasol. Mae'r cwrs yn ymdrin ag ymchwilio i ymddygiad o fabandod hyd henaint, ac mae'n ymdrin â'r ffactorau biolegol, cymdeithasol ac unigol sy'n effeithio ar seicoleg ddynol. Mae'r cwrs yn cynnig y dewis ehangaf posibl o fodiwlau yn y drydedd flwyddyn sy'n eich galluogi i deilwra'ch astudiaethau.

**Pam dewis Bangor?**

- Boddhad Myfyrwyr yn 96% (NSS 2020).
- 2ail am foddhad gyda'r cwrs (*Guardian Good University Guide 2021*).
- Yn yr 20 uchaf am Ymchwil o Ansawdd uchel (*Complete University Guide 2021*).
- Sganiwr MRI, TMS, ERP, EEG a labordy anatomeg yr ymennydd.
- Mae'r profiadau dysgu unigryw presennol yn cynnwys anatomeg ymarferol yr ymennydd dynol.

Weddi achredu gan Gymdeithas Seicolegol Prydain gan roi sylfaen i raddedigion ar gyfer aelodaeth siartredig (GBC) sy'n hanfodol ar gyfer dechrau unrhyw yrfa mewn seicoleg.

**Pynciau Enghreifftiol**

Yn ogystal â modiwlau sy'n ymdrin â dulliau ymchwil, sgiliau ysgrifennu a chyfathrebu gwyddonol, gallwch astudio ystod eang o bynciau gan gynnwys:

- Seicoleg ymddygiad
- Ffydd a diwylliant
- Niwroseicoleg
- Iaith
- Iechyd corfforol a meddyliol
- Seicoleg gymhwysol
- Seicoleg fiolegol
- Seicoleg datblygiad
- Personoliaeth a gwahaniaethau unigol
- Seicoleg gymdeithasol
- Seicoleg glinigol
- Seicoleg wybyddol
- Niwrowyddoniaeth
- Ymddygiadau caethiwus
- Seicoleg iechyd
- Seicoleg fforensig
- Cwnsela
- Ymwybyddiaeth ofalgar

SEICOLEG GYDA  
SEICOLEG FFORENSIG

## BSc (Anrh)

**Beth yw natur y cwrs?**

Yn ogystal â'r modiwlau seicoleg cyffredinol, byddwch yn arbenigo mewn deall y ffactorau seicolegol sy'n esbonio pam mae pobl yn troseddu neu'n ymddywyn mewn modd gwyrdröedig. Byddwch yn defnyddio sgiliau beirniadol a thystiolaeth, sy'n seiliedig ar ymchwilio, i archwilio sut y gall seicolegwyr fforensig gyfrannu at ddadleuon ynglŷn â phlismona, troseddu, y system cyfiawnder troseddol ac ailsefydlu. Byddwch yn dysgu am y rhesymau pam mae pobl yn ymddywyn yn droseddol ac yn edrych ar ffyrdd y gall seicolegwyr fforensig drin ac ailsefydlu troseddwyr.

**Pam dewis Bangor?**

- 6ed yn y Deyrnas Unedig am foddhad y myfyrwyr (NSS 2020).
- 2ail (allan o 115) am foddhad gyda'r cwrs (*Guardian Good University Guide 2021*).
- Yn yr 20 uchaf am safon yr ymchwil (*Complete University Guide 2021*).
- Sganiwr MRI, TMS, ERP, EEG a labordy anatomeg yr ymennydd.
- Arbenigedd academiaidd mewn seicoleg fforensig, troseddeg a chyfiawnder troseddol ac amrywiaeth dda o bynciau at draethawd hir.

Weddi achredu gan Gymdeithas Seicolegol Prydain gan roi sylfaen i raddedigion ar gyfer aelodaeth siartredig (GBC) sy'n hanfodol ar gyfer dechrau unrhyw yrfa mewn seicoleg.

**Pynciau Enghreifftiol**

Yn ogystal â modiwlau sy'n ymdrin â dulliau ymchwil, sgiliau ysgrifennu a chyfathrebu gwyddonol, cewch astudio pynciau gan gynnwys:

- Seicoleg ymddygiad
- Seicoleg droseddol
- Niwroseicoleg
- Iaith
- Iechyd corfforol a meddyliol
- Seicoleg gymhwysol
- Seicoleg fiolegol
- Seicoleg datblygiad
- Seicoleg gymdeithasol
- Seicoleg glinigol
- Plismona a chymdeithas
- Trosedd a chosb
- Seicoleg plentyndod a throsedd
- Camddefnyddio sylweddau
- Straen a gorbryder
- Seicoleg fforensig
- Cwnsela
- Troseddau leuenctid

Cod UCAS  
C800Blwyddyn Sylfaen  
OesBlwyddyn Lleoliad  
OesBlwyddyn Profiad  
Rhyngwladol  
OesTariff Mynediad  
Dynodol:  
80-128Hyd y Cwrs:  
3-4 blynedd  
gyda blwyddyn  
rhyngwladol/  
lleoliad/sylfaenCampws  
BangorOpsionau cyfrwng  
Cymraeg  
OesOpsionau i ddysgu  
iaith arall  
OesCod UCAS  
C813Blwyddyn Sylfaen  
OesBlwyddyn Lleoliad  
OesBlwyddyn Profiad  
Rhyngwladol  
OesTariff Mynediad  
Dynodol:  
80-128Hyd y Cwrs:  
3-4 blynedd  
gyda blwyddyn  
rhyngwladol/  
lleoliad/sylfaenCampws  
BangorOpsionau cyfrwng  
Cymraeg  
OesOpsionau i ddysgu  
iaith arall  
Oes



## SEICOLEG GYDA SEICOLEG GLINIGOL AC IECHYD BSc (Anrh)

### Beth yw natur y cwrs?

Byddwch yn arbenigo mewn deall y ffactorau seicolegol sy'n gysylltiedig ag iechyd meddwl a chorfforol, eu hachosion, eu triniaeth a sut i'w hatal. Byddwch yn astudio problemau ymddygiad mewn plant, salwch meddwl mewn oedolion, a phroblemau seicolegol wrth heneiddio gan gynnwys materion cyfoes pwysig fel anhwylderau bwya a chamddefnyddio cyffuriau. Byddwch yn archwilio'r ffactorau seicolegol sy'n arwain rhai unigolion i ymddwyn mewn ffyrdd sy'n niweidiol i'w hiechyd a'r hyn sy'n digwydd pan fydd unigolion yn mynd yn sâl neu'n anabl.

### Pam dewis Bangor?

- Boddhad Myfyrwyr yn 92% (NSS 2020).
- 2ail (allan o 115) am foddhad gyda'r cwrs (*Guardian Good University Guide 2021*).
- Yn yr 20 uchaf am Ymchwil o Ansawdd uchel (*Complete University Guide 2020*).
- Sganiwr MRI, TMS, ERP, EEG a labordy anatomeg yr ymennydd.
- Arbenigedd academaidd mewn seicoleg glinigol ac iechyd ac amrywiaeth o bynciau traethawd hir e.e. ymchwilio i ymddygiad yfed myfyrwyr, profiadau niweidiol yn ystod plentynod.

Weddi achredu gan Gymdeithas Seicolegol Prydain gan roi sylfaen i radddegion ar gyfer aelodaeth siartredig (GBC) sy'n hanfodol ar gyfer dechrau unrhyw yrfa mewn seicoleg.



Cod UCAS  
C880



Tariff Mynediad  
Dynodol:  
80-128



Campws  
Bangor

Blwyddyn Sylfaen  
Oes

Hyd y Cwrs:  
3-4 blynedd

Blwyddyn Lleoliad  
Oes

gyda blwyddyn  
rhyngwladol/  
lleoliad/sylfaen

Blwyddyn Profiad  
Rhyngwladol  
Oes

Opsionau cyfrwng  
Cymraeg  
Oes

Opsionau i ddysgu  
iaith arall  
Oes

## SEICOLEG GYDA NIWROSEICOLEG

BSc (Anrh)

### Beth yw natur y cwrs?

Byddwch yn arbenigo mewn deall strwythur yr ymennydd dynol, a sut mae'n gweithredu i alluogi canfyddiad, meddwl, emosiwn, iaith ac ymddygiad. Byddwch yn dadansoddi'r hyn sy'n digwydd pan fydd yr ymennydd wedi'i ddiroddi neu â nam arno, e.e. anaf i'r pen, strôc neu glefyd Alzheimer a sut y gellir helpu cleifion o'r fath trwy adferiad. Byddwch yn ymgyswrtu â thechnegau datblygedig megis delweddu cyseiniant magnetig gweithredol (fMRI) a Photensialau Digwyddiad-berthynol (ERPs).

### Pam dewis Bangor?

- Boddhad Myfyrwyr yn 100% (NSS 2020).
- 2ail (allan o 115) am foddhad gyda'r cwrs (*Guardian Good University Guide 2021*).
- Yn yr 20 uchaf am Ymchwil o Ansawdd uchel (*Complete University Guide 2021*).
- Sganiwr MRI, TMS, ERP, EEG a labordy anatomeg yr ymennydd.
- Arbenigedd mewn niwrowyddoniaeth ac amrywiaeth o draethodau hir e.e. sut mae'r ymennydd yn prosesu gwybodaeth o freichiau a choesau prosthetig neu sut mae gweithgaredd yr ymennydd yn amrywio gyda gwahanol ieithoedd.

Weddi achredu gan Gymdeithas Seicolegol Prydain gan roi sylfaen i radddegion ar gyfer aelodaeth siartredig (GBC) sy'n hanfodol ar gyfer dechrau unrhyw yrfa mewn seicoleg.



Cod UCAS  
C801



Tariff Mynediad  
Dynodol:  
112-136



Campws  
Bangor

Blwyddyn Sylfaen  
Oes

Hyd y Cwrs:  
3-4 blynedd

Blwyddyn Lleoliad  
Oes

gyda blwyddyn  
rhyngwladol/  
lleoliad/sylfaen

Blwyddyn Profiad  
Rhyngwladol  
Oes

Opsionau cyfrwng  
Cymraeg  
Oes

Opsionau i ddysgu  
iaith arall  
Oes

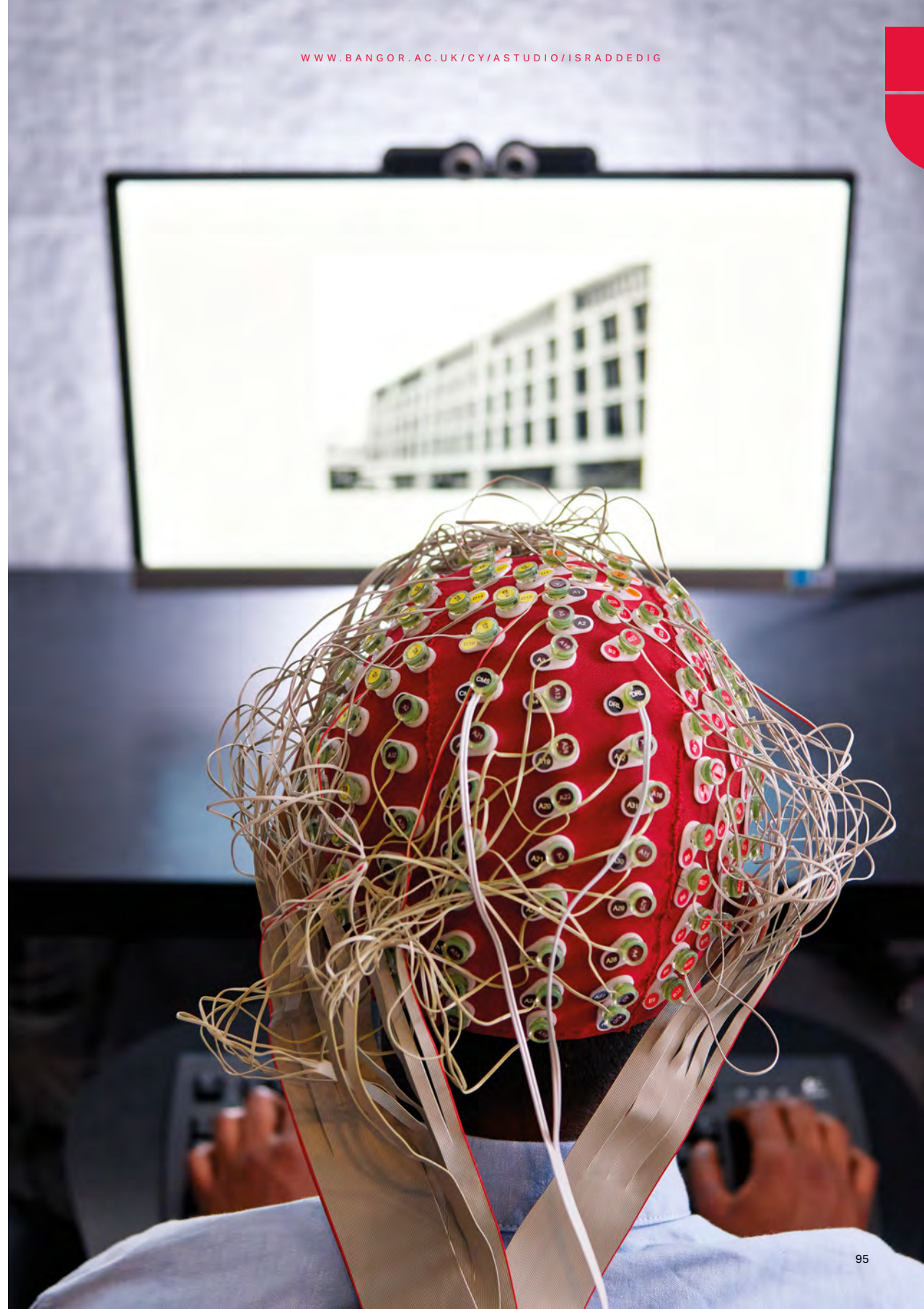





# GWYDDORAU IECHYD A MEDDYGOL

Bydd wych ym Mangor!





LLWYBRAU A RHESTRAU CYRSIAU

GWYDDOR BIOFEDDYGOL

BIOLEG FEDDYGOL

GWYDDORAU MEDDYGOL

RADIOGRAFFEG DDIAGNOSTIG

NYRSIO OEDOLION

NYRSIO PLANT

NYRSIO ANABLEDDAU DYSGU

NYRSIO IECHYD MEDDWL

BYDWREIGIAETH

IECHYD A GOFAL CYMDEITHASOL

## MEDDYGAETH: GOGLEDD CYMRU (MBBCH) A102

Mae Prifysgol Bangor, mewn cydweithrediad ag Ysgol Feddygaeth Prifysgol Caerdydd, yn cyflwyno rhaglen feddygaeth 4 blynedd C21 Gogledd Cymru sy'n cynnig mynediad i raddedigion. Mae'r rhaglen lawn yn cael ei chynnal yng ngogledd Cymru gyda lleoliadau ar draws y rhanbarth, a'n nod yw hyfforddi'r meddygon gorau un i Gymru ac i'r Deyrnas Unedig yn ehangach trwy ddarparu addysgu o ansawdd uchel a phrofiad dysgu ysbrydoledig wedi'i seilio ar gynnydd mewn cyswllt clinigol.

Bydd myfyrwyr ar y rhaglen Feddygaeth hon yn dilyn yr un cwricwlwm i raddau helaeth â'r rhai sydd yng Nghaerdydd, ond gan ganolbwyntio mwy ar feddygaeth gymunedol trwy ystod o leoliadau clinigol mewn amgylcheddau amrywiol, gan gynnwys blwyddyn lawn mewn meddygfa meddygaeth teulu, cyfnodau mewn ysbytai addysgu mawr ym mwrdd iechyd mwyaf Cymru, meddygaeth mynydd ac amgylcheddau gwledig.

Mae'r cwrs hwn yn derbyn myfyrwyr o safon uchel o gyrsiau porthi cydnabyddedig sy'n gysylltiedig â Rhaglen Mynediad i Raddedigion Ysgol Feddygaeth Caerdydd, a hefyd fyfyrwyr sydd eisoes wedi'u derbyn ar raglen Meddygaeth A100 Caerdydd sy'n dymuno trosglwyddo ar ôl cwblhau'r flwyddyn gyntaf yn llwyddiannus. Gweler ein gwefan am ragor o fanylion. Gwneir ceisiadau trwy Brifysgol Caerdydd.

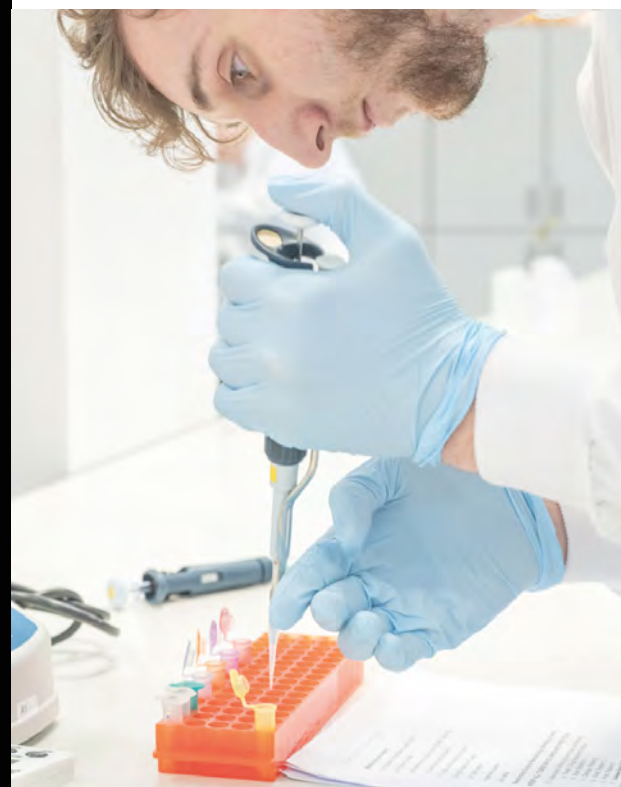



## GWYDDOR BIOFEDDYGOL

BSc (Anrh)

### Beth yw natur y cwrs?

Dylunwyd y cwrs hwn mewn cyd-weithrediad â labordai clinigol y GIG a bydd yn rhoi dealltwriaeth i chi o fioleg afiechyd, gan gynnwys cysyniadau a chymwysiadau modern gwyddor biofeddygol wrth ganfod, trin ac ymchwilio i anhwylderau clinigol. Mae galw am raddedigion sydd â phrofiad o'r uwch dechnegau diagnostig a moleciwlaidd sy'n chwyldroi prosesau canfod a thrin afiechyd yn y GIG, y lluoedd arfog, diwydiant, a'r byd ymchwil.

### Pam dewis Bangor?

- Yn y 10 uchaf am Ansawdd Addysgu a Phrofiad Myfyrwyr (*Times Good University Guide 2021*).
- Yn y 10 uchaf am Ragolygon Graddedigion (*Guardian Good University Guide 2021*).
- Yn y 10 uchaf am Ymchwil o Ansawdd Uchel (*Complete University Guide 2021*).
- Cyfleusterau rhagorol: labordai addysgu blaengar, wedi eu cynllunio'n bwrpasol.
- Profiad gwaith mewn labordy patholeg y GIG, wedi ei gynllunio i fodloni gofynion yr HCPC i gofrestru fel gwyddonydd biofeddygol, ar gael ar sail gystadleuol.

### Pynciau Enghreifftiol

Mae'r flwyddyn gyntaf yn ymdrin â bioleg foleciwlaidd a bioleg celloedd, biocemeg, microbiolog, anatomeg ddynol a ffisioleg, therapiwteg a sgiliau labordy. Mae pob gradd yn y gwyddorau meddygol yn cynnwys yr un pynciau yn y flwyddyn gyntaf sy'n rhoi hyblygrwydd i chi newid cwrs os yw eich diddordebau'n newid.

### Blwyddyn 2 a 3

- Microbiolog feddygol
- Biocemeg glinigol
- Patholeg cellog diagnostig
- Imiwnoleg
- Haematoleg a thrallwysio
- Datblygiad cyffuriau
- Bioleg foleciwlaidd
- Pathoffisioleg
- Geneteg feddygol

## BIOLEG FEDDYGOL

BSc (Anrh)

### Beth yw natur y cwrs?

Bioleg Feddygol yw congflaen gofal iechyd a datblygiad cyffuriau ac mae'n pontio rhwng ymchwil sylfaenol a meddygaeth glinigol. Byddwch yn dysgu am achosion cellog a genetig anhwylderau fel canser a chlefydau awtoimiwn gyda phwyslais ar ymchwil cyn-glinigol a thechnegau labordy modern. Byddwch yn elwa o arbenigedd Sefydliad Ymchwil Canser y Gogledd Orllewin. Mae graddedigion yn gweithio ym maes biotechnoleg, datblygu cyffuriau, ymchwil clinigol neu wasanaethau iechyd cyhoeddus.

### Pam dewis Bangor?

- Yn y 5 uchaf am Ansawdd Addysgu a Phrofiad Myfyrwyr (*Times Good University Guide 2021*).
- Yn y 10 uchaf am Ragolygon Graddedigion (*Guardian Good University Guide 2021*).
- Yn y 10 uchaf am Ymchwil o Ansawdd Uchel (*Complete University Guide 2021*).
- Mae ein harbenigedd mewn bioleg feddygol yn cynnwys astudiaethau i ymchwil cylchred celloedd, bioleg canser, niwrobiolog a datblygiad, bioleg celloedd a genom.
- Labordai ymchwil celloedd a moleciwlaidd gyda'r offer gorau a labordai dysgu ymarferol.

### Pynciau Enghreifftiol

Mae'r flwyddyn gyntaf yn ymdrin â bioleg foleciwlaidd a bioleg celloedd, biocemeg, microbiolog, anatomeg ddynol a ffisioleg, therapiwteg a sgiliau labordy. Mae pob gradd yn y gwyddorau meddygol yn astudio'r un pynciau yn y flwyddyn gyntaf sy'n rhoi hyblygrwydd i chi newid cwrs os yw eich diddordebau'n newid.

### Blwyddyn 2 a 3

- Bioleg cell
- Bioleg foleciwlaidd
- Biocemeg
- Biocemeg glinigol
- Geneteg a phatholeg foleciwlaidd
- Imiwnoleg
- Haematoleg a thrallwysio
- Datblygiad cyffuriau
- Geneteg feddygol
- Ymchwil foleciwlaidd labordy

## GWYDDORAU MEDDYGOL

BMedSci (Anrh)

### Beth yw natur y cwrs?

Mae archwilio gweithrediad y corff dynol ym maes gwyddoniaeth feddygol iechyd a chlefydau yn canolbwyntio ar ffisioleg ddynol ac anatomeg, diagnosteg glinigol, clefydau heintus a therapiwteg, yn ddiffygion moleciwlaidd ac yn newidiadau anatomegol. Mae'r radd yn rhoi sgiliau i chi fynd i amrywiaeth o yrfaedd clinigol yn cynnwys cydymaith meddygol, ffisiotherapi a gwyddor barafeddygol. Mae potensial hefyd i gael mynediad i gyrsiau meddygaeth, yn cynnwys gradd MBChC C21 gogledd Cymru yng Nghaerdydd a gyflwynir ym Mangor.

### Pam dewis Bangor?

- Yn y 5 uchaf am Ansawdd Addysgu a Phrofiad Myfyrwyr (*Times Good University Guide 2021*).
- Yn y 10 uchaf am Ragolygon Graddedigion (*Guardian Good University Guide 2021*).
- Yn y 10 uchaf am Ymchwil o Ansawdd Uchel (*Complete University Guide 2021*).
- Mae myfyrwyr yn cael canolbwyntio ar addysg anatomegol, gan gynnwys mynediad i ystafell ddyraniad, sy'n brin i tu allan i ysgolion meddygol.
- Cyfleusterau rhagorol yn cynnwys labordy geneteg, biocemeg a gwyddoniaeth biofeddygol

### Pynciau Enghreifftiol

Mae'r flwyddyn gyntaf yn ymdrin â bioleg foleciwlaidd a bioleg celloedd, biocemeg, microbiolog, anatomeg ddynol a ffisioleg, therapiwteg a sgiliau labordy. Mae pob gradd yn y gwyddorau meddygol yn astudio'r un pynciau ym flwyddyn 1 sy'n rhoi hyblygrwydd i chi newid cwrs os yw eich diddordebau'n newid.

### Blwyddyn 2 a 3

- Anatomeg glinigol a chymhwysol
- Ffisioleg glinigol a chymhwysol
- Patholeg
- Technolegau clinigol
- Microbiolog
- Bioleg foleciwlaidd
- Ffarmacoleg
- Pathoffisioleg
- Ymchwil meddygol, ymarfer a moeseg
- Geneteg feddygol

## RADIOGRAFFEG DDIAGNOSTIG

BSc (Anrh)

### Am beth mae'r cwrs?

Mae radiograffeg ddiagnostig yn gymorth amhrisiadwy i wneud diagnosis o glefyd. Mae radiograffwyr diagnostig yn gyfrifol am gynhyrchu delweddau gan ddefnyddio pelydrau-X a dulliau eraill yn cynnwys uwchsain, tomograffeg gyfrifiadurol (CT), delwedu radioniwclid (RNI) a delwedu cyseiniant magnetig (MRI). Byddwch yn dysgu nid yn unig am sut mae pelydrau-x yn cael eu cynhyrchu ac am anatomeg y corff dynol, ond hefyd sut i siarad â phobl a pha fath o bethau a all fod yn destun pryder i gleifion/defnyddwyr gwasanaeth.

### Pam dewis Bangor?

- 1af am ragolygon graddedigion Radiograffeg (*Times Good University Guide 2021*).
- Yn y 10 uchaf y Deyrnas Unedig am Radiograffeg (*Times Good University Guide 2021*).
- Yn y 5 uchaf am Ymchwil o Ansawdd uchel (*Times Good University Guide 2021*).
- Cyllid ar gael gan y GIG ar hyn o bryd i dalu ffioedd a chyfraniad at gostau byw.
- Mynediad at dechnoleg o'r radd flaenaf gan gynnwys offer efelychu modern a'r system sgiliau ymarferol rhithrealiti trochol gyntaf yn y Deyrnas Unedig.

### Pynciau Enghreifftiol

Themâu sy'n codi dro ar ôl tro ynghylch cymhwyso gwyddor delwedu ac ymarfer a'i rôl ganolog yn y gwasanaeth iechyd modern. Treulio 50% mewn ymarfer clinigol yn archwilio cleifion ochr yn ochr â staff cymwysedig mewn amrywiaeth o leoliadau gyda chyffleoedd i gael profiad o ymarfer dwyieithog.

Bydd y pynciau yn cynnwys:

- Anatomeg a ffisioleg
- Anatomeg radiograffig
- Gwerthuso a dehongli delweddau
- Sgiliau ymarfer radiograffig
- Sgiliau proffesiynol
- Gwerthuso ymarfer
- Gofal cyfannol

Wedi ei hachredu gan yr Institute of Biomedical Science (IBMS).



Cod UCAS  
B102

Blwyddyn Sylfaen  
Oes

Blwyddyn Lleoliad  
Oes

Blwyddyn Profiad  
Rhyngwladol  
Oes



Tariff Mynediad  
Dynodol:  
80-128

Hyd y Cwrs:  
3-4 blynedd  
gyda blwyddyn  
rhyngwladol/  
lleoliad/sylfaen



Campws  
Bangor

Opsiynau cyfrwng  
Cymraeg  
Oes

Opsiynau i ddysgu  
iaith arall  
Oes



Cod UCAS  
B103

Blwyddyn Sylfaen  
Oes

Blwyddyn Lleoliad  
Oes

Blwyddyn Profiad  
Rhyngwladol  
Oes



Tariff Mynediad  
Dynodol:  
80-112

Hyd y Cwrs:  
3-4 blynedd  
gyda blwyddyn  
rhyngwladol/  
lleoliad/sylfaen



Campws  
Bangor

Opsiynau cyfrwng  
Cymraeg  
Oes

Opsiynau i ddysgu  
iaith arall  
Oes



Cod UCAS  
B100

Blwyddyn Sylfaen  
Oes

Blwyddyn Lleoliad  
Oes

Blwyddyn Profiad  
Rhyngwladol  
Oes



Tariff Mynediad  
Dynodol:  
80-128

Hyd y Cwrs:  
3-4 blynedd  
gyda blwyddyn  
rhyngwladol/  
lleoliad/sylfaen



Campws  
Bangor

Opsiynau cyfrwng  
Cymraeg  
Oes

Opsiynau i ddysgu  
iaith arall  
Oes



Cod UCAS  
B821

Blwyddyn Sylfaen  
Nac Oes

Blwyddyn Lleoliad  
Nac Oes

Blwyddyn Profiad  
Rhyngwladol  
Nac Oes



Tariff Mynediad  
Dynodol:  
120

Hyd y Cwrs:  
3 blynedd



Campws  
Wrecsam

Opsiynau cyfrwng  
Cymraeg  
Oes

Opsiynau i ddysgu  
iaith arall  
Nac Oes



## NYRSIO OEDOLION

BN (Anrh)

### Beth yw natur y cwrs?

Mae nyrsys oedolion yn asesu, gwneud diagnosis, cynllunio, gweithredu a gwerthuso gofal sy'n cefnogi adferiad y claf neu eu gallu i fyw cystal â phosibl gyda'u cyflwr. Mae modiwlau damcaniaethol yn rhoi'r wybodaeth a'r sgiliau clinigol i chi ddilyn lleoliadau clinigol yn y gymuned ac mewn ysbytai, ac ennill profiad mewn nifer o wahanol feysydd sy'n gysylltiedig ag oedolion. Mae cyfleoedd gyrfa yn bodoli mewn meysydd gan gynnwys damweiniau ac achosion brys, meysydd meddygol a llawfeddygol arbenigol, gofal dwys, gofal lliniarol a lleoliadau gofal cychwynnol.

### Pam dewis Bangor?

- Yn y 10 uchaf am Yrfaedd (*Guardian Good University Guide 2021*).
- Ymhlith y 15 uchaf am Nyrsio a Bydwreigiaeth (2ail yng Nghymru) (*Times Good University Guide 2021*).
- Yn y 10 uchaf am Ymchwil o Ansawdd uchel (*Complete University Guide 2021*).
- Cyllid ar gael gan y GIG ar hyn o bryd i dalu ffioedd a chyfraniad at gostau byw.
- Gall campysau Bangor a Wrecsam gynnig hyblygrwydd o ran ble y byddwch yn astudio, ac mae lleoliadau clinigol ar gael ar draws gogledd Cymru.

### Pynciau Enghreifftiol

Mae'r cwrs yn 50% astudiaeth ddamcaniaethol a 50% o ymarfer clinigol mewn ysbytai, lleoliadau cymunedol a phreswyl gyda chyfleoedd i gael profiad o ymarfer dwyieithog. Byddwch yn astudio pynciau generig fel anatomeg a ffisioleg, seicoleg, cymdeithaseg, cyfathrebu, adfyfrio, y gyfraith a moeseg gyda myfyrwyr nyrsio ar lwybrau eraill.

Rhai o'r pynciau sy'n benodol i nyrsio oedolion:

- Nyrsio oedolion sy'n canolbwyntio ar yr unigolyn
- Diogelu oedolion
- Egwyddorion trawsnewid gofal

Weddi achredu gan y Cyngor Nyrsio a Bydwreigiaeth (NMC)



Cod UCAS  
B741



Tariff Mynediad  
Dynodol:  
96-120



Campws  
Bangor neu  
Wrecsam

Blwyddyn Sylfaen  
Nac Oes

Hyd y Cwrs:  
3 blynedd

Opsiynau cyfrwng  
Cymraeg  
Oes

Blwyddyn Lleoliad  
Nac Oes

Opsiynau i ddysgu  
iaith arall  
Nac Oes

Blwyddyn Profiad  
Rhyngwladol  
Nac Oes

## NYRSIO PLANT

BN (Anrh)

### Beth yw natur y cwrs?

Mae nyrsys plant a phobl ifanc yn gofalu am blant a phobl ifanc o bob oedran, o fabanod newydd-anedig hyd at lasoed, sydd ag ystod o anghenion iechyd corfforol, emosiynol a meddyliol. Mae nyrsys plant a phobl ifanc hefyd yn gweithio'n agos gydag aelodau o'r teulu a gofalwyr i leihau'r effaith o fod yn sâl neu yn yr ysbyty. Mae'r cwrs yn cynnwys pynciau nyrsio generig a phynciau sy'n benodol i faes plant mewn amrywiaeth eang o leoliadau gan gynnwys rhai trefol a gwledig, yn y gymuned, unedau gofal arbennig i fabanod, hosbisau ac iechyd meddwl.

### Pam dewis Bangor?

- Yn y 10 uchaf am Yrfaedd (*Guardian Good University Guide 2021*).
- Ymhlith y 15 uchaf am Nyrsio a Bydwreigiaeth (2ail yng Nghymru) (*Times Good University Guide 2021*).
- Yn y 10 uchaf am Ymchwil o Ansawdd uchel (*Complete University Guide 2021*).
- Cyllid ar gael gan y GIG ar hyn o bryd i dalu ffioedd a chyfraniad at gostau byw.
- Gall campysau Bangor a Wrecsam gynnig hyblygrwydd o ran ble y byddwch yn astudio, ac mae lleoliadau clinigol ar gael ar draws gogledd Cymru.

### Pynciau Enghreifftiol

Mae'r cwrs yn 50% astudiaeth ddamcaniaethol a 50% o ymarfer clinigol mewn ysbytai, lleoliadau cymunedol a phreswyl gyda chyfleoedd i gael profiad o ymarfer dwyieithog. Byddwch yn astudio pynciau generig fel anatomeg a ffisioleg, seicoleg, cymdeithaseg, cyfathrebu, adfyfrio, y gyfraith a moeseg gyda myfyrwyr nyrsio ar lwybrau eraill.

Rhai o'r pynciau sy'n benodol i'r cwrs hwn:

- Datblygiad ffisiolegol a seicogymdeithasol
- Gofal lliniarol plant a phobl ifanc
- Cyflyrau tymor hir a rhai sy'n bygwth bywyd plant a phobl ifanc
- Hawliau plant a phobl ifanc

Weddi achredu gan y Cyngor Nyrsio a Bydwreigiaeth (NMC)



Cod UCAS  
B732



Tariff Mynediad  
Dynodol:  
96-120



Campws  
Wrecsam

Blwyddyn Sylfaen  
Nac Oes

Hyd y Cwrs:  
3 blynedd

Opsiynau cyfrwng  
Cymraeg  
Oes

Blwyddyn Lleoliad  
Nac Oes

Opsiynau i ddysgu  
iaith arall  
Nac Oes

Blwyddyn Profiad  
Rhyngwladol  
Nac Oes

## NYRSIO ANABLEDD DYSGU

BN (Anrh)

### Beth yw natur y cwrs?

Mae nyrsio anabledd dysgu yn canolbwyntio ar werth a hawliau'r unigolyn, cyfathrebu effeithiol, ymarfer sy'n canolbwyntio ar yr unigolyn a defnyddio ymarfer ar sail tystiolaeth i wella iechyd a lles pobl ag anabledd dysgu. Mae nyrsys anabledd dysgu yn ystyried iechyd yn yr ystyr ehangaf bosibl ac yn gweithio mewn ystod o yrfaedd gyda phlant neu oedolion sy'n wynebu heriau iechyd corfforol a meddyliol neu'n byw gydag anableddau dysgu, gan helpu eu cleientiaid i fyw eu bywydau mor llawn ac annibynnol â phosibl.

### Pam dewis Bangor?

- Yn y 10 uchaf am Yrfaedd (*Guardian Good University Guide 2021*).
- Ymhlith y 15 uchaf am Nyrsio a Bydwreigiaeth (2ail yng Nghymru) (*Times Good University Guide 2021*).
- Yn yr 10 uchaf am Ymchwil o Ansawdd uchel (*Complete University Guide 2021*).
- Cyllid ar gael gan y GIG ar hyn o bryd i dalu ffioedd a chyfraniad at gostau byw.
- Gall campysau Bangor a Wrecsam gynnig hyblygrwydd o ran ble y byddwch yn astudio, ac mae lleoliadau clinigol ar gael ar draws gogledd Cymru.

Weddi achredu gan y Cyngor Nyrsio a Bydwreigiaeth



Cod UCAS  
B763



Tariff Mynediad  
Dynodol:  
96-120



Campws  
Bangor

Blwyddyn Sylfaen  
Nac Oes

Hyd y Cwrs:  
3 blynedd

Opsiynau cyfrwng  
Cymraeg  
Oes

Blwyddyn Lleoliad  
Nac Oes

Opsiynau i ddysgu  
iaith arall  
Nac Oes

Blwyddyn Profiad  
Rhyngwladol  
Nac Oes

## NYRSIO IECHYD MEDDWL

BN (Anrh)

### Beth yw natur y cwrs?

Mae nyrsys iechyd meddwl yn dysgu am weithio gyda phobl o bob oed ag amrywiaeth o broblemau iechyd meddwl mewn gwahanol leoliadau gan roi sylw i'w hiechyd meddwl yn ogystal â'u hanghenion corfforol, cymdeithasol ac ysbrydol. Mae nyrsys iechyd meddwl yn gweithio mewn amrywiaeth o leoliadau sy'n cael ei adlewyrchu yn y cyfleoedd lleoliad clinigol sy'n cynnwys iechyd meddwl plant a phobl ifanc, iechyd meddwl oedolion yn yr ysbyty, carchar a gwasanaethau ffrensing, gwasanaethau therapiwtig camddefnyddio sylweddau a chartrefi nyrsio.

### Pam dewis Bangor?

- Yn y 10 uchaf am Yrfaedd (*Guardian Good University Guide 2021*).
- Ymhlith y 15 uchaf am Nyrsio a Bydwreigiaeth (2ail yng Nghymru) (*Times Good University Guide 2021*).
- Yn yr 10 uchaf am Ymchwil o Ansawdd uchel (*Complete University Guide 2021*).
- Cyllid ar gael gan y GIG ar hyn o bryd i dalu ffioedd a chyfraniad at gostau byw.
- Gall campysau Bangor a Wrecsam gynnig hyblygrwydd o ran ble y byddwch yn astudio, ac mae lleoliadau clinigol ar gael ar draws gogledd Cymru.

Weddi achredu gan y Cyngor Nyrsio a Bydwreigiaeth (NMC)



Cod UCAS  
B762



Tariff Mynediad  
Dynodol:  
96-120



Campws  
Bangor neu  
Wrecsam

Blwyddyn Sylfaen  
Nac Oes

Hyd y Cwrs:  
3 blynedd

Opsiynau cyfrwng  
Cymraeg  
Oes

Blwyddyn Lleoliad  
Nac Oes

Opsiynau i ddysgu  
iaith arall  
Nac Oes

Blwyddyn Profiad  
Rhyngwladol  
Nac Oes



## BYDWREIGIAETH

### BMid (Anrh)

#### Beth yw natur y cwrs?

Swyddogaeth y fydwraig yn hyrwyddo genedigaeth ffisiolegol normal yw prif ffocws y cwrs hwn a Phrifysgol Bangor yw'r unig brifysgol yng Nghymru sydd ag achrediad Baby Friendly Initiative (BFI) UNICEF. Byddwch yn archwilio sut mae'r fydwraig yn ymdrechu i sicrhau iechyd a'r profiad geni gorau posibl i'r fam a'r newydd-anedig i bob menyw a'u teuluoedd ac rydym yn cynnig lleoliadau clinigol mewn amrywiaeth o leoliadau sy'n cynnwys lleoliadau cymunedol, unedau mamolaeth ac unedau dan arweiniad bydwragedd.

#### Pam dewis Bangor?

- 1af yn y Deyrnas Unedig â Boddhad Myfyrwyr o 100% (NSS 2020).
- Yn y 10 uchaf am Yrfaeodd (*Guardian Good University Guide 2021*).
- Yn y 10 uchaf am Ymchwil o Ansawdd uchel (*Complete University Guide 2021*).
- Ymhlith y 15 uchaf am Nyrso a Bydwreigiaeth (2ail yng Nghymru) (*Times Good University Guide 2021*).
- Cyllid ar gael gan y GIG ar hyn o bryd i dalu ffioedd a chyfraniad at gostau byw.

Weddi achredu gan y Cyngor Nyrso a Bydwreigiaeth (NMC)  
Weddi achredu gan Baby Friendly Initiative (BFI) UNICEF y DU

#### Pynciau Enghreifftiol

50% o astudiaeth ddamcaniaethol a 50% wedi'i dreulio ar leoliadau clinigol yn y gymuned ac ysbytai yng ngogledd Cymru. Cyfleoedd i brofi ymarfer dwyieithog yn lleol ac arsylwi ar ddarpariaeth gofal yn rhyngwladol.

Mae'r meysydd astudio yn cynnwys:

- Swyddogaeth Iechyd Cyhoeddus y Fydwaig
- Anatomeg, ffisioleg a seicoleg genedigaeth
- Gofal cymhleth ac argyfyngau obstetreg
- Gofal sy'n canolbwyntio ar y fenyw
- Ymarfer profesiynol

Mae'r cwrs hwn yn cael ei adolygu ar hyn o bryd yn erbyn safonau hyfedredd newydd ar gyfer bydwragedd cofrestredig (2022).

## IECHYD A GOFAL CYMDEITHASOL

### BA (Anrh)

#### Beth yw natur y cwrs?

Mae'r cwrs yn pwysleisio profiadau cymdeithasol iechyd a gofal a rheoli gwasanaethau a sut mae cymdeithas, yr economi, ffactorau gwleidyddol a moesegol yn dylanwadu ar y ddarpariaeth hon. Byddwch yn datblygu dealltwriaeth fanwl o faterion cyfoes allweddol sy'n dylanwadu ar ein hiechyd a'n cymdeithas ac felly ar les unigolion a'u cymunedau. Mae'r cwrs hwn yn berffaith i unrhyw un sydd â diddordeb mewn chwarae rhan flaengar wrth wella'r gofal a roddir i aelodau bregus cymdeithas.

#### Pam dewis Bangor?

- 92% Boddhad Myfyrwyr (NSS 2020).
- Mae'n arwain at yrfaeodd mewn meysydd fel rheoli gwasanaethau iechyd, ymchwil, hybu iechyd a gwaith cymdeithasol a chymunedol yn ogystal â bod yn llwybr amgen i broffesiynau gofal iechyd fel Nyrso.
- Mae'r cynnwys cwrs modern, newydd yn canolbwyntio ar faterion cyfoes allweddol.
- Mae fframwaith gradd hyblyg sy'n cynnig ystod o arbenigeddau yn eich galluogi i addasu eich gradd yn ôl eich anghenion a'ch diddordebau.

#### Pynciau Enghreifftiol

Mae'n cynnig dealltwriaeth fanwl a phrofiad ymarferol o bolisiau, theori ac ymarfer iechyd a gofal cymdeithasol, a'r sgiliau i allu gweithio mewn amgylchedd amlddisgyblaethol.

Mae pynciau cyd-gysylltiedig yn cynnwys:

- Y Gwasanaeth Iechyd Gwladol a'i werth i'r Deyrnas Unedig
- Penderfynyddion cymdeithasol iechyd
- Systemau iechyd a lles byd-eang
- Triniaethau iechyd traddodiadol ac anhraddodiadol
- Iechyd meddwl
- Iechyd cyhoeddus
- Gwaith cymdeithasol
- Hunaniaeth ac amrywiaeth
- Heneiddio a lles



Cod UCAS  
B720

Blwyddyn Sylfaen  
Nac Oes

Blwyddyn Lleoliad  
Nac Oes

Blwyddyn Profiad  
Rhyngwladol  
Nac Oes



Tariff Mynediad  
Dynodol:  
112-120

Hyd y Cwrs:  
3 blynedd



Campws  
Ar y cyd ym  
Mangor a  
Wrecsam

Opsionau cyfrwng  
Cymraeg  
Oes

Opsionau i ddysgu  
iaith arall  
Nac Oes



Cod UCAS  
L510

Blwyddyn Sylfaen  
Nac Oes

Blwyddyn Lleoliad  
Nac Oes

Blwyddyn Profiad  
Rhyngwladol  
Nac Oes



Tariff Mynediad  
Dynodol:  
80-96

Hyd y Cwrs:  
3 blynedd



Campws  
Bangor

Opsionau cyfrwng  
Cymraeg  
Oes

Opsionau i ddysgu  
iaith arall  
Nac Oes







# ADDYSG, ASTUDIAETHAU PLENTYNDOD AC IEUENCTID

Bydd wych ym Mangor!







LLWYBRAU A RHESTRAU CYRSIAU

ASTUDIAETHAU PLENTYNDOD AC IEUENCTID

ASTUDIAETHAU PLENTYNDOD AC IEUENCTID  
A SEICOLEG

ASTUDIAETHAU PLENTYNDOD AC IEUENCTID  
A CHYMDEITHASEG

ADDYSG GYNRADD GYDA SAC  
(STATWS ATHRO CYMWYSEDIG)





## ASTUDIAETHAU PLENTYNDOD AC IEUENCTID

BA (Anrh)

### Beth yw natur y cwrs?

Wrth wraidd y cwrs hwn mae plant a phobl ifanc yr 21ain ganrif fel actorion cymdeithasol: sydd â rhywbeth i'w ddweud, gyda gwytnwch, gyda bywydau cymhleth ac sy'n brofiadol yng nghanol yr holl newidiadau diwyllianol, cymdeithasol, addysgol a gwleidyddol sy'n digwydd yn y byd o'u cwmpas. Mae'n gallu arwain at amrywiaeth eang o yrfaedd yn cynnwys dysgu, gwaith cymdeithasol, cwnsela a'r gyfraith lle gallwch wneud gwahaniaeth gwirioneddol i fywydau pobl ifanc.

### Pam dewis Bangor?

- Boddhad Myfyrwyr 100% (Plentyndod ac Astudiaethau Ieuencid – NSS 2020).
- 5ed am Ragolygon Gyfaol (*Guardian Good University Guide 2021*).
- Lleoliadau gwaith i ddatblygu eich dealltwriaeth o anghenion a datblygiad plant.
- Arbenigedd proffesiynol ac academaidd mewn hawliau plant, cyfraith y teulu, dwyieithrwydd, addysg, gofal cymdeithasol, iechyd meddwl, llythrennedd, anghenion dysgu ychwanegol a chynhwysiant.
- Gallwch astudio eich cwrs cyfan neu ran ohono trwy gyfrwng y Gymraeg.

### Pynciau Enghreifftiol

Byddwch yn edrych ar faterion o dri safbwynt allweddol: cymdeithasegol, addysgol a seicolegol, cyn arbenigo mewn meysydd fel:

- Sgiliau dysgu a gwaith
- Hawliau plant
- Datblygiad plant
- Rhywedd, hil a hunaniaeth
- Iechyd meddwl plant
- Llencyndod
- Camddefnyddio sylweddau
- Plentyndod mewn cyd-destun byd-eang
- Bod yn rhiant
- Anghenion dysgu ychwanegol
- Gweithio gyda theuluoedd bregus
- Plentyndod amlieithog
- Plentyndod a throstedd

## ASTUDIAETHAU PLENTYNDOD AC IEUENCTID A SEICOLEG

BA (Anrh)

### Beth yw natur y cwrs?

Mae'r pynciau hyn yn eich galluogi i astudio'r prosesau cymdeithasol a seicolegol sy'n effeithio ar fywydau plant heddiw. Byddwch yn astudio amrywiaeth eang o bynciau sy'n berthnasol i blentyndod ac ieuencid yn yr 21ain ganrif ac yn ymchwilio i ymddygiad a'r ffactorau biolegol, cymdeithasol ac unigol sy'n effeithio ar seicoleg ddynol. Gall hyn arwain at amrywiaeth eang o yrfaedd yn cynnwys dysgu, gwaith cymdeithasol, cwnsela a'r gyfraith lle byddwch yn gwneud gwahaniaeth gwirioneddol i fywydau pobl ifanc.

### Pam dewis Bangor?

- Boddhad Myfyrwyr 100% (Plentyndod ac Astudiaethau Ieuencid – NSS 2020).
- Boddhad Myfyrwyr 96% (NSS 2020).
- Lleoliadau gwaith i ddatblygu eich dealltwriaeth o anghenion a datblygiad plant.
- Arbenigedd academaidd a phroffesiynol mewn hawliau plant, cyfraith y teulu, dwyieithrwydd, addysg, gofal cymdeithasol, iechyd meddwl, llythrennedd, anghenion dysgu ychwanegol a chynhwysiant.

### Pynciau Enghreifftiol

Byddwch yn edrych ar faterion o dri safbwynt allweddol: cymdeithasegol, addysgol a seicolegol, cyn arbenigo mewn meysydd fel:

- Plant a chymdeithas
- Hawliau plant
- Datblygiad plant
- Seicoleg ymddygiad
- Iaith
- Rhywedd, hil a hunaniaeth
- Iechyd meddwl plant
- Llencyndod
- Bod yn rhiant
- Anghenion dysgu ychwanegol
- Seicoleg ddatblygol
- Personoliaeth
- Gweithio gyda theuluoedd bregus
- Plentyndod amlieithog
- Plentyndod a throstedd
- Seicoleg iechyd
- Seicoleg addysg
- Seicoleg fforensig

## ASTUDIAETHAU PLENTYNDOD AC IEUENCTID A CHYMDEITHASEG BA (Anrh)

### Beth yw natur y cwrs?

Mae'r pynciau hyn yn eich galluogi i astudio materion sy'n effeithio ar fywydau plant yng nghyd-destun ehangach strwythurau cymdeithasol. Byddwch yn astudio amrywiaeth eang o bynciau sy'n berthnasol i blentyndod ac ieuencid yn yr 21ain ganrif ac yn ymchwilio i fywyd cymdeithasol a'r ffordd y mae'n dylanwadu ar ein hymddygiad, ein credoau a'n hunaniaeth. Byddwch yn ymdrin â chysylltiadau beunyddiol bywyd bob dydd, sefydliadau cymdeithasol mawr, mudiadau cymdeithasol a phrosesu byd-eang.

### Pam dewis Bangor?

- Boddhad Myfyrwyr 100% (Plentyndod ac Astudiaethau Ieuencid – NSS 2020).
- Modiwl Materion Tai wedi ei ddilysu gan y Sefydliad Tai Siartredig.
- Lleoliadau gwaith i ddatblygu eich dealltwriaeth o anghenion a datblygiad plant.
- Arbenigedd academaidd a phroffesiynol mewn hawliau plant, cyfraith y teulu, dwyieithrwydd, addysg, gofal cymdeithasol, iechyd meddwl, llythrennedd, anghenion dysgu ychwanegol a chynhwysiant.
- Gallwch astudio eich cwrs cyfan neu ran ohono trwy gyfrwng y Gymraeg.

### Pynciau Enghreifftiol

Byddwch yn edrych ar faterion o dri safbwynt allweddol: cymdeithasegol, addysgol a seicolegol, cyn arbenigo mewn meysydd fel:

Mae'r pynciau'n cynnwys:

- Plant a chymdeithas
- Hawliau plant
- Datblygiad plant
- Rhywedd, hil a hunaniaeth
- Iechyd meddwl plant
- Llencyndod
- Bod yn rhiant
- Gweithio gyda theuluoedd bregus
- Plentyndod amlieithog
- Plentyndod a throstedd
- Polisi cymdeithasol
- Troseddeg
- Globaleiddio

## ADDYSG GYNRADD GYDA SAC (STATWS ATHRO CYMWYSEDIG)

BA (Anrh)

### Beth yw natur y cwrs?

Byddwch yn datblygu dealltwriaeth drylwyr o sut mae plant yn dysgu a'r sgiliau sydd eu hangen i ddatblygu i fod yn athro/athrawes arloesol a chreadigol a all wneud gwahaniaeth gwirioneddol i fywydau pobl ifanc. Mae'r lleoliadau ysgol mewn amrywiaeth eang o leoliadau. yn cynnwys ysgolion trefol a gwledig, ysgolion prif ffrwd ac ysgolion arbennig lle cewch gefnogaeth gan staff profiadol i ddysgu sut i baratoi cynlluniau gwaith priodol ac ystyried strategaethau asesu ac adrodd.

### Pam dewis Bangor?

- 5ed am Fodddhad Myfyrwyr (NSS 2020).
- 5ed am Ragolygon Graddedigion (*Guardian Good University Guide 2021*).
- Yn y 10 Uchaf am Ymchwil o Ansawdd Uchel (*Complete University Guide 2021*).
- Rhaglenni a lleoliadau ysgol Saesneg, Cymraeg a dwyieithog.
- Lleoliadau mewn mwy nag un ystod oedran.
- Gellir astudio'r cwrs hwn yn gyfan gwbl trwy gyfrwng y Gymraeg.

Wedi ei achredu gan Gyngor y Gweithlu Addysg yng Nghymru sy'n darparu Statws Athro Cymwysedig.

### Pynciau Enghreifftiol

Byddwch yn dysgu am egwyddorion sylfaenol dysgu ac addysgu a sut mae disgyblion yn dysgu cyn canolbwyntio ar arloesi ac arweinyddiaeth ym maes dysgu ac addysgu ym Mlwyddyn 3. Dyma rai o'r prif elfennau:

- Rheoli dosbarth
- Cynllunio gwersi
- Cefnogi pob dysgwr
- Lleoliadau ysgol
- Astudiaethau pwnc sy'n archwilio'r Cwricwlwm Cenedlaethol newydd i Gymru
- Sgiliau Cymraeg personol a phroffesiynol
- Dealltwriaeth o ddiwylliant Cymru
- Project ymchwil gweithredol mewn ysgol



**Cod UCAS**  
X313 (cyfrwng Saesneg); X314 (cyfrwng Cymraeg)

**Blwyddyn Sylfaen**  
Nac Oes

**Blwyddyn Lleoliad**  
Oes

**Blwyddyn Profiad**  
Rhyngwladol  
Oes



**Tariff Mynediad**  
Dynodol:  
80-120

**Hyd y Cwrs:**  
3-4 blynedd gyda blwyddyn rhyngwladol/ lleoliad



**Campws**  
Bangor

**Opsiynau cyfrwng**  
Cymraeg  
Oes

**Opsiynau i ddysgu**  
iaith arall  
Oes



**Cod UCAS**  
X319

**Blwyddyn Sylfaen**  
Nac Oes

**Blwyddyn Lleoliad**  
Oes

**Blwyddyn Profiad**  
Rhyngwladol  
Oes



**Tariff Mynediad**  
Dynodol:  
80-120

**Hyd y Cwrs:**  
3-4 blynedd gyda blwyddyn rhyngwladol/ lleoliad



**Campws**  
Bangor

**Opsiynau cyfrwng**  
Cymraeg  
Oes

**Opsiynau i ddysgu**  
iaith arall  
Oes



**Cod UCAS**  
X315 (cyfrwng Saesneg); X316 (cyfrwng Cymraeg)

**Blwyddyn Sylfaen**  
Nac Oes

**Blwyddyn Lleoliad**  
Oes

**Blwyddyn Profiad**  
Rhyngwladol  
Oes



**Tariff Mynediad**  
Dynodol:  
80-120

**Hyd y Cwrs:**  
3-4 blynedd gyda blwyddyn rhyngwladol/ lleoliad



**Opsiynau i ddysgu**  
iaith arall  
Oes

**Campws**  
Bangor

**Opsiynau cyfrwng**  
Cymraeg  
Oes



**Cod UCAS**  
X131 (cyfrwng Saesneg); X130 (cyfrwng Cymraeg)

**Blwyddyn Sylfaen**  
Nac Oes

**Blwyddyn Lleoliad**  
Oes

**Blwyddyn Profiad**  
Rhyngwladol  
Oes



**Tariff Mynediad**  
Dynodol:  
96-120

**Hyd y Cwrs:**  
3-4 blynedd gyda blwyddyn rhyngwladol/ lleoliad



**Opsiynau i ddysgu**  
iaith arall  
Oes

**Campws**  
Bangor

**Opsiynau cyfrwng**  
Cymraeg  
Oes





# CYFRIFEG, CYLLID AC ECONOMEŢ

Bydd wych ym Mangor!





LLWYBRAU A RHESTRAU CYRSIAU

CYFRIFEG A CHYLLID\*  
 CYFRIFEG A RHEOLAETH\*  
 BANCIO A CHYLLID  
 ECONOMEG  
 ECONOMEG A CHYLLID

\*Mae'r rhaglen hon yn gymhwyster â phwyblais broffesiynol, ac wedi'i hachredu gan yr holl brif gyrff cyfrifeg gan gynnwys:  
 1. Cymdeithas y Cyfrifwyr Ardystiedig Siartredig (ACCA)  
 2. Safyrdiad Siartredig y Cyfrifwyr Rheoli (CIMA)  
 3. Safyrdiad Cyfrifwyr Siartredig Cymru a Lloegr (ICAEW)  
 4. Safyrdiad Siartredig Cyllid Cyhoeddus a Chyfrifdyddiaeth (CIPFA)  
 5. The Certified Practising Accountant (CPA) Australia

## CYFRIFEG A CHYLLID

BSc (Anrh)

## Beth yw natur y cwrs?

Bydd y cwrs hwn sydd wedi'i achredu'n broffesiynol yn rhoi i chi'r sgiliau, y wybodaeth a'r hyder sy'n allweddol i yrfa lwyddiannus. Gallai'r radd fynd â chi i fyd deinamig cwmnïau rhyngwladol a marchnadoedd ariannol rhyngwladol. Neu, efallai y byddwch chi'n dewis defnyddio'r sgiliau a'r profiad i weithio yn y sector cyhoeddus neu sefydlu'ch busnes eich hun. Byddwch yn dysgu'r rôl y mae cyfrifyddu yn ei chwarae mewn sefydliadau, a sut i ddefnyddio'r wybodaeth hon i gael effaith wirioneddol ar benderfyniadau rheoli.

## Pam dewis Bangor?

- Eithriadau o arholiadau craidd a gynigir gan gyrff cyfrifeg proffesiynol.
- Ffocws ar faterion a datblygiadau cyfredol mewn marchnadoedd ariannol, cyfrifyddu, cyllid corfforaethol.
- Cyfunir cynnwys academiaidd trylwyr â ffocws ymarferol go iawn sy'n arwain at ragolygon gyrfa rhagorol.
- Ymysg y 10 uchaf yn y Deyrnas Unedig am Foddhad Myfyrwyr (*Complete University Guide 2021*)
- Fe'ch addysgir gan ymchwilywyr ac academyddion blaenllaw sydd wedi gweithio'n broffesiynol yn y diwydiant cyfrifyddu gan ddefnyddio amrywiaeth o ddulliau.

## Pynciau Enghreifftiol

**Blwyddyn 1**  
 - Cyfrifeg Ariannol a Rheolaeth  
 - Dadansoddi Busnes  
 - Yr Amgylchedd Economaidd  
 - Y Cyd-destun Busnes ar gyfer Ymarfer Cyfrifeg

**Blwyddyn 2**  
 - Adrodd Ariannol  
 - Rheoli Perfformiad  
 - Marchnadoedd Ariannol a Buddsoddi  
 - Systemau Gwybodaeth Gyfrifyddu

**Blwyddyn 3**  
 - Archwilio a Sicrhau  
 - Theori ac Ymarfer Cyfrifeg Uwch  
 - Trethiant  
 - Rheolaeth Ariannol

Bydd y radd hon yn cynnig cyfle i fyfyrwyr ddewis modiwlau dewisol ar bob lefel.

Cod UCAS  
NN4HBlwyddyn Sylfaen  
OesBlwyddyn Lleoliad  
OesBlwyddyn Profiad  
Rhyngwladol  
OesTariff Mynediad  
Dynodol:  
80-120Hyd y Cwrs:  
3-4 blynedd  
gyda blwyddyn  
rhyngwladol/  
lleoliad/sylfaenCampws  
BangorOpsionau cyfrwng  
Cymraeg  
OesOpsionau i ddyysgu  
iaith arall  
Oes



## CYFRIFEG A RHEOLAETH\*

### BSc (Anrh)

#### Beth yw natur y cwrs?

Mae'r cwrs gradd hwn â phwyslais proffesiynol iddo. Gallai'r radd fynd â chi i fyd deinamig cwmnïau rhyngwladol a marchnadoedd ariannol rhyngwladol. Neu, efallai y byddwch chi'n dewis defnyddio'r sgiliau a'r profiad i weithio yn y sector cyhoeddus neu sefydlu'ch busnes eich hun. Gan gydnabod yr amrywiaeth o lwybrau gyrfa sydd ar gael i chi sydd ag arbenigedd cyfrifyddu a sgiliau arwain, mae'r cwrs yn cynnig hyblygrwydd i astudio ystod o bynciau cyflenwol mewn disgyblaethau eraill gan gynnwys bancio, y gyfraith, cynaliadwyedd ac ieithoedd.

#### Pam dewis Bangor?

- Eithriadau o arholiadau craidd a gynigir gan gyrrff cyfrifeg proffesiynol.
- Ffocws ar faterion a datblygiadau cyfredol mewn marchnadoedd ariannol, cyfrifyddu, cyllid corfforaethol.
- Cyfunir cynnwys academaidd trylwyr â ffocws ymarferol go iawn.
- Ymysg y 50 gorau yn y byd am ansawdd uchel ac arbenigedd ym maes Ymchwil Bancio (RePEc).
- Fe'ch addysgir gan ymchwilwyr ac academyddion blaenllaw sydd wedi gweithio'n broffesiynol yn y diwydiant cyfrifyddu gan ddefnyddio amrywiaeth o ddulliau.

#### Pynciau Enghreifftiol

##### Blwyddyn 1

- Rheolaeth a chyfrifeg ariannol
- Dadansoddi busnes
- Economeg graidd
- Rheoli busnes

##### Blwyddyn 2

- Adrodd ariannol
- Rheolaeth a chyfrifeg rheolaeth
- Systemau gwybodaeth gyfrifyddu
- Llywodraeth gorfforaethol

##### Blwyddyn 3

- Theori ac ymarfer cyfrifeg uwch
- Rheolaeth ariannol
- Rheolaeth strategol
- Entrepreneuriaeth

Bydd y radd hon yn cynnig cyfle i fyfyrwyr ddewis modiwlau dewisol ar bob lefel.

## BANCIO A CHYLLID

### BSc (Anrh)

#### Beth yw natur y cwrs?

Bydd y cwrs gradd Bancio a Chyllid hwn yn caniatáu i chi ddatblygu gwybodaeth arbenigol am y cyfryngwyr ariannol, y marchnadoedd a'r sefydliadau sydd wrth wraidd economïau modern. Byddwch yn dysgu am y rolau a mae banciau'n eu cyflawni wrth ddarparu credyd a hylifedd i'r economi, ac wrth liniaru a rheoli risgiau; yn ogystal â gallu marchnadoedd ariannol i fodloni rolau tebyg. Byddwch yn datblygu gwybodaeth a sgiliau sy'n cael eu gwerthfawrogi'n fawr yn y sector ariannol, ac a fydd yn rhoi sylfaen gadarn ar gyfer eich gyrfa yn y dyfodol.

#### Pam dewis Bangor?

- Ysgol Busnes Bangor yw un o'r darparwyr hyfforddiant bancio a chyllid hynaf yn y byd, er 1969.
- Mae iddi enw da yn fyd-eang am ymchwil ym maes bancio – y trydydd allan o holl brifysgolion y Deyrnas Unedig (RePEc), ymysg y 50 uchaf yn y byd.
- Byddwch yn dysgu gan staff sy'n gwneud gwaith ymchwil ac sydd â chysylltiadau a hygredded cryf â chyrrff proffesiynol, banciau, rheoleiddwyr a sefydliadau ariannol.
- Academydd eich astudiaeth o fancio a chyllid gyda modiwlau o'r Ysgol Busnes, neu rywle arall yn y Brifysgol (megis astudio iaith).

#### Pynciau Enghreifftiol

##### Blwyddyn 1

- Egwyddorion bancio
- Cyflwyniad i farchnadoedd ariannol
- Egwyddorion economeg
- Dadansoddi busnes

##### Blwyddyn 2

- Cyllid corfforaethol
- Cyllid personol a bancio
- Bancio buddsoddi
- Dadansoddi data

##### Blwyddyn 3

- Bancio rhyngwladol
- Rheoli banc
- Dadansoddi risg y farchnad
- Rheoli portffolio
- Econometreg

Bydd y radd hon yn cynnig cyfle i fyfyrwyr ddewis modiwlau dewisol ar bob lefel.

## ECONOMEG\*

### BSc (Anrh)

#### Beth yw natur y cwrs?

Bydd y radd hon yn rhoi dealltwriaeth i chi o economïau modern. Byddwch yn cael dealltwriaeth o'r ffyrdd y mae cwmnïau'n cystadlu, ymddygiadau unigolion fel defnyddwyr a gweithwyr, a sut mae llywodraethau'n ceisio rheoli a rheoleiddio'r prosesau hyn. Byddwch yn dysgu sut mae'r ffactorau hyn yn siapiai cymdeithas trwy ddylanwadu ar dwf economaidd, anghydraddoldeb, cynaliadwyedd a'r ymateb i argyfyngau naturiol ac o waith dyn. Byddwch yn meithrin sgiliau mewn modelu, data a meddwl dadansodol – bydd pob un ohonynt o werth mawr i'ch bywyd a'ch gyrfa yn y dyfodol.

#### Pam dewis Bangor?

- Economeg: Ymysg y 10 uchaf yn y Deyrnas Unedig am Brofiad Myfyrwyr (*Times a Sunday Times Good University Guide 2021*).
- Fe'ch dysgir gan staff sy'n gwneud gwaith ymchwil, gyda diddordebau mewn amrywiaeth eang o bynciau economaidd, gan gynnwys marchnadoedd llafur, economi wleidyddol, economeg feintiol, mudo a chyllid cyhoeddus.
- Gallwch gyfuno'ch astudiaeth o economeg ag opsiynau yn yr Ysgol Busnes (fel rheolaeth, bancio neu gyfrifeg) neu opsiynau yn rhywle arall yn y Brifysgol (megis astudio iaith).

#### Pynciau Enghreifftiol

##### Blwyddyn 1

- Egwyddorion economeg
- Hanes datblygu economaidd
- Syniadaeth ysgol economaidd
- Dadansoddi busnes

##### Blwyddyn 2

- Micro-economeg
- Macro-economeg
- Digwyddiadau economaidd cyfoes (Brexit, Covid ac ati)
- Dadansoddi data

##### Blwyddyn 3

- Cystadleuaeth a strategaeth
- Economeg datblygu
- Economeg gymhwysol
- Econometreg

Bydd y radd hon yn cynnig cyfle i fyfyrwyr ddewis modiwlau dewisol ar bob lefel.

## ECONOMEG A CHYLLID\*

### BSc (Anrh)

#### Beth yw natur y cwrs?

Bydd y cwrs hwn yn caniatáu i chi gyfuno astudio economeg ag arbenigo mewn marchnadoedd ariannol a chyllid corfforaethol. Byddwch yn meithrin dealltwriaeth o weithrediad economïau modern a'r marchnadoedd ariannol sy'n ganolog iddynt. Byddwch yn astudio sut mae cwmnïau, unigolion a llywodraethau yn gwneud penderfyniadau sy'n siapiai cymdeithas yn gyffredinol, ac yn dysgu sut mae'r marchnadoedd ariannol yn gweithredu. Wrth wneud hynny, byddwch yn datblygu sgiliau a fydd o werth mawr i'ch bywyd a'ch gyrfa.

#### Pam dewis Bangor?

- Fe'ch dysgir gan staff sy'n gwneud ymchwil, gydag arbenigedd mewn amrywiaeth eang o bynciau ym maes economeg a chyllid.
- Byddwch yn dysgu gan staff sy'n ymgysylltu â llunwyr polisiau yn y llywodraeth, rheoleiddwyr, yn ogystal ag ymarferwyr yn y sector ariannol.
- Gallwch gyfuno'ch astudiaeth o economeg a chyllid gyda modiwlau dewisol yn yr Ysgol Busnes (fel cynaliadwyedd, bancio neu gyfrifeg) neu opsiynau yn rhywle arall yn y Brifysgol (megis astudio iaith).

#### Pynciau Enghreifftiol

##### Blwyddyn 1

- Egwyddorion economeg
- Cyflwyniad i gyllid
- Dadansoddi busnes

##### Blwyddyn 2

- Micro-economeg
- Macro-economeg
- Cyllid corfforaethol
- Marchnadoedd ariannol

##### Blwyddyn 3

- Cystadleuaeth a strategaeth
- Economeg gyllidol
- Cyllid ymddygiadol
- Econometreg

Bydd y radd hon yn cynnig cyfle i fyfyrwyr ddewis modiwlau dewisol ar bob lefel.



Cod UCAS  
Gweler y wefan

Blwyddyn Sylfaen  
Oes

Blwyddyn Lleoliad  
Oes

Blwyddyn Profiad  
Rhyngwladol  
Oes



Tariff Mynediad  
Dynodol  
80-120

Hyd y Cwrs:  
3-4 blynedd  
gyda blwyddyn  
rhyngwladol/  
lleoliad/sylfaen



Campws  
Bangor

Opsiynau cyfrwng  
Cymraeg  
Oes

Opsiynau i ddysgu  
iaith arall  
Oes

\*Yn amodol ar  
ddilysu



Cod UCAS  
N391

Blwyddyn Sylfaen  
Oes

Blwyddyn Lleoliad  
Oes

Blwyddyn Profiad  
Rhyngwladol  
Oes



Tariff Mynediad  
Dynodol  
80-120

Hyd y Cwrs:  
3-4 blynedd  
gyda blwyddyn  
rhyngwladol/  
lleoliad/sylfaen



Campws  
Bangor

Opsiynau cyfrwng  
Cymraeg  
Oes

Opsiynau i ddysgu  
iaith arall  
Oes



Cod UCAS  
Gweler y wefan

Blwyddyn Sylfaen  
Oes

Blwyddyn Lleoliad  
Oes

Blwyddyn Profiad  
Rhyngwladol  
Oes



Tariff Mynediad  
Dynodol:  
80-120

Hyd y Cwrs:  
3-4 blynedd  
gyda blwyddyn  
rhyngwladol/  
lleoliad/sylfaen



Campws  
Bangor

Opsiynau cyfrwng  
Cymraeg  
Oes

Opsiynau i ddysgu  
iaith arall  
Oes

\*Yn amodol ar  
ddilysu



Cod UCAS  
Gweler y wefan

Blwyddyn Sylfaen  
Oes

Blwyddyn Lleoliad  
Oes

Blwyddyn Profiad  
Rhyngwladol  
Oes



Tariff Mynediad  
Dynodol:  
80-120

Hyd y Cwrs:  
3-4 blynedd  
gyda blwyddyn  
rhyngwladol/  
lleoliad/sylfaen



Campws  
Bangor

Opsiynau cyfrwng  
Cymraeg  
Oes

Opsiynau i ddysgu  
iaith arall  
Oes

\*Yn amodol ar  
ddilysu









LLWYBRAU A RHESTRAU CYRSIAU

RHEOLI BUSNES  
RHEOLAETH GYDA RHEOLAETH  
ADNODDAU DYNOL  
MARCHNATA\*  
RHEOLI TWRISTIAETH

\*Achrediad y Sefydliad Marchnata Siartredig o 2022.

Mae Ysgol Busnes Bangor yn mabwysiadu Egwyddorion Addysg Rheolaeth Gyfrifol (PRME) ac mae'r Ysgol wedi ymrwngwmo i Gompact Byd-eang y Cenhedloedd Unedig a Nodau Datblygu Cynaliadwy'r Cenhedloedd Unedig. Gallir defnyddio'r graddau i gael Aelodaeth o'r Sefydliad Rheolaeth Siartredig.

[Yn y dyfodol bydd hyn hefyd yn cynnwys y Sefydliad Siartredig Personél a Datblygu (CIPD)].

## RHEOLI BUSNES

BSc (Anrh)

### Beth yw natur y cwrs?

Byddwch yn datblygu dealltwriaeth eang o sefydliadau busnes a gwybodaeth bwnc-benodol ym mhob disgyblaeth busnes. Mae'r cwrs yn cynnwys damcaniaethau academaidd a heriau'r byd go iawn i'ch helpu chi i ddeall tueddiadau a llywio newid. Bydd y rhaglen radd Rheoli Busnes yn eich galluogi i ddatrys problemau strategol a defnyddio dull amlddisgyblaethol o ddadansoddi heriau busnes rhyngwladol mewn busnesau mawr neu fach a'r sector nid-er-elw.

### Pam dewis Bangor?

- Ymysg y 25 uchaf yn y Deyrnas Unedig am Ddwyster Ymchwil (*Complete University Guide 2021*) gyda 68% o ymchwil 'gyda'r orau yn y byd' neu'n 'rhagorol yn rhyngwladol' (REF 2014).
- Rhaglen ddiddorol ac arloesol gan ddefnyddio dull amlddisgyblaethol o ddadansoddi heriau busnes rhyngwladol.
- Ysgogwch eich gyrfa ar gyfer y dyfodol, p'un a ydych chi am gychwyn eich busnes eich hun, ymuno â chorfforaeth fawr neu fach, menter gymdeithasol neu'r sector nid-er-elw.

### Pynciau Enghreifftiol

- Blwyddyn 1**
- Egwyddorion busnes a rheolaeth
  - Dylanwadau allweddol sy'n effeithio ar yr amgylchedd busnes gan
- Blwyddyn 2 a 3**
- Esblygiad syniadaeth rheoli
  - Lluio strategaeth weithrediadau effeithiol
  - Y gyfraith ar gyfer busnes
  - Lleoliad gwaith
  - Entrepreneuriaeth gan ddefnyddio meddylfryd dylunio
  - Cyfrifoldeb cymdeithasol corfforaethol a chynaliadwyedd
  - Cymhwysedd busnes rhyngwladol
  - Entrepreneuriaeth, cyfalaf a'r cwmni



Cod UCAS N200

Blwyddyn Sylfaen Oes

Blwyddyn Lleoliad Oes

Blwyddyn Profiad Rhyngwladol Oes



Tariff Mynediad Dynodol: 80-120

Hyd y Cwrs: 3-4 blynedd gyda blwyddyn rhyngwladol/lleoliad/sylfaen



Campws Bangor

Opsiynau cyfrwng Cymraeg Oes

Opsiynau i ddyysgu iaith arall Oes



## RHEOLAETH GYDA RHEOLAETH ADNODDAU DYNOL\* BSc (Anrh)

### Beth yw natur y cwrs?

Pobl yw ased pwysicaf unrhyw sefydliad ffyniannus, ac mae rheoli adnoddau dynol yn effeithiol yn allweddol i unrhyw fusnes llwyddiannus. Mae hyn wedi arwain at gynnydd mewn swyddi rheoli adnoddau dynol yn y Deyrnas Unedig a ledled y byd. Mae'r cwrs hwn yn helpu i ddatblygu gwybodaeth am fusnes a rheolaeth, a dealltwriaeth o'r rôl strategol y mae Adnoddau Dynol yn ei chwarae mewn sefydliadau. Byddwch yn datblygu eich sgiliau trwy broiectau go iawn, teithiau maes a gweithdai rhyngweithiol. Byddwch yn astudio sut y gall sefydliadau cynhyrchu gwerth cynaliadwy trwy reoli pobl yn effeithiol.

### Pam dewis Bangor?

- Profiad o'r byd go iawn o reoli adnoddau dynol, gan sicrhau eich bod wedi cael eich paratoi i gael effaith ar unwaith er mwyn caniatáu gwell dealltwriaeth o rôl rheolaeth adnoddau dynol yn y sefydliad.
- Byddwch yn datblygu cymhwysedd Adnoddau Dynol fel rheoli newid, cysylltiadau cyflogaeth, sgiliau ysgogi ac arwain mewn cyd-destun Busnes a Rheolaeth.
- Bydd ein staff brwdfrydig yn cynnig golwg cliriwch ar sut mae sefydliadau'n datblygu diwylliannau gwaith cadarnhaol ac yn ymateb yn rhagweithiol ac yn greadigol i faterion a heriau busnes cyfoes.

### Pynciau Enghreifftiol

#### Blwyddyn 1

- Arweinyddiaeth foeseogol
- Cyfrifoldeb cymdeithasol corfforaethol
- Tiwtorialau mewn arwain a rheoli
- Egwyddorion busnes a rheolaeth

#### Blwyddyn 2

- Cynhwysiant ac amrywiaeth
- Rheoli perfformiad
- Profiad gwaith
- Gwahaniaethu a Gwrthdaro mewn Cyfraith busnes

#### Blwyddyn 3

- Rheolaeth adnoddau dynol yn y gweithle byd-eang
- Iawndal gweithredol
- Rheoli doniau
- Rheoli adnoddau dynol strategol

## MARCHNATA BSc (Anrh)

### Beth yw natur y cwrs?

Byddwch yn meithrin dealltwriaeth wyddonol o'r broses farchnata a safbwynt cyfoes ar farchnata, sy'n cynnwys pwysigrwydd yr amgylchedd digidol a data mawr. Byddwch chi'n datblygu'r sgiliau i ddeall defnyddwyr, beth maen nhw ei eisiau, a sut i hyrwyddo cynhyrchion, gwasanaethau a phrofiadau iddyn nhw. Byddwch hefyd yn datblygu sgiliau wrth gynllunio, gweithredu, rheoli a gwerthuso rhaglenni marchnata. Bydd y cwrs hwn yn eich helpu i ddatblygu'r wybodaeth a'r sgiliau angenrheidiol sy'n hanfodol am yrfa lwyddiannus ym myd marchnata go iawn.

### Pam dewis Bangor?

- Mae cyflogwyr yn ei ystyried yn werthfawr iawn, ac mae mantais gystadleuol i yrfaedd fel brandio, ymchwil marchnata, marchnata digidol, ac ymgynghori ar gyfryngau cymdeithasol.
- Ceir eithriadau awtomatig o ystod o gymwysterau proffesiynol (e.e. Tystysgrif/Diploma mewn Marchnata Proffesiynol a Marchnata Digidol).
- Mae ein myfyrwyr yn cymryd rhan mewn cystadlaethau cenedlaethol megis Her Fusnes IBM a 'The Pitch'.
- Mae ein staff yn ymchwilywyr cynhyrchiol gydag enw da yn rhyngwladol.

### Pynciau Enghreifftiol

#### Blwyddyn 1

- Egwyddorion marchnata
- Egwyddorion rheoli
- Ymarfer marchnata proffesiynol
- Astudiaethau achos marchnata

#### Blwyddyn 2

- Ymddygiad defnyddwyr
- Ymchwil i'r farchnad
- Marchnata gwasanaethau a chynhyrchu teyrngarwch cwsmeriaid
- Marchnata a chyfathrebu

#### Blwyddyn 3

- Marchnata rhyngwladol
- Project dealltwriaeth o gwsmeriaid
- Rheoli brand
- Marchnata digidol a chyfryngau cymdeithasol

## RHEOLI TWRISTIAETH\* BSc (Anrh)

### Beth yw natur y cwrs?

Mae'r cwrs hwn yn cyfuno astudiaeth o ystod o safbwyntiau academiaidd sy'n berthnasol i dwristiaeth â chyfleoedd am brofiad ymarferol 'ar stepen drws' mewn gweithgareddau twristiaeth mewn ardal o harddwch naturiol eithriadol. Mae pynciau'n cynnwys cyfraniadau gan ymarferwyr twristiaeth mewn mentrau o bob maint (yn enwedig busnesau bach a chanolig); gweithredu gwahanol fodolau busnes (trwy gydol y flwyddyn, yn dymhorol); er elw, mentrau cymdeithasol, y sector gwirfoddol; yng Nghymru ac o gwmpas y byd.

### Pam dewis Bangor?

- Mae gan yr ardal hanes hir o dwristiaeth sy'n cynnwys treftadaeth a thwristiaeth ddiwylliannol, twristiaeth awyr agored, antur a thwristiaeth chwaraeon eithafol, twristiaeth bwyd.
- Y lleoliad gorau i astudio'r amgylchedd twristiaeth – mae gogledd Cymru ymhlith 25 o'r 'teithiau gorau yn y byd i'w cymryd yn 2020' (timau golygyddol rhyngwladol y *National Geographic*).
- Mae gennym gysylltiadau cryf â sefydliadau unigol sy'n barod i roi golwg ymarferol ar y maes.

### Pynciau Enghreifftiol

Pynciau rheoli a marchnata, gyda ffocws ar dwristiaeth. Cyfleoedd am interniaethau gyda darparwyr twristiaeth yng Nghymru, ac ymweliadau cyfnewid y tu allan i'r Deyrnas Unedig. Profiad integredig ar draws disgyblaethau academiaidd, theori pontio ac ymarfer.

Ymwneud â thueddiadau twristiaeth mawr diweddar – eco-dwristiaeth, twristiaeth bwyd, twristiaeth gynaliadwy. Modiwlau dewisol mewn pynciau fel treftadaeth; gweithgareddau awyr agored a chynaliadwyedd.



**Cod UCAS**  
See website

**Blwyddyn Sylfaen**  
Oes

**Blwyddyn Lleoliad**  
Oes

**Blwyddyn Profiad**  
Rhyngwladol  
Oes



**Tariff Mynediad**  
Dynodol:  
80-120

**Hyd y Cwrs:**  
3-4 blynedd  
gyda blwyddyn  
rhyngwladol/  
lleoliad/sylfaen



**Campws**  
Bangor

**Opsiynau cyfrwng**  
Cymraeg  
Oes

**Opsiynau i ddysgu**  
iaith arall  
Oes

\*Yn amodol ar  
ddilysu



**Cod UCAS**  
N501

**Blwyddyn Sylfaen**  
Oes

**Blwyddyn Lleoliad**  
Oes

**Blwyddyn Profiad**  
Rhyngwladol  
Oes



**Tariff Mynediad**  
Dynodol:  
80-120

**Hyd y Cwrs:**  
3-4 blynedd  
gyda blwyddyn  
rhyngwladol/  
lleoliad/sylfaen



**Campws**  
Bangor

**Opsiynau cyfrwng**  
Cymraeg  
Oes

**Opsiynau i ddysgu**  
iaith arall  
Oes



**Cod UCAS**  
Gweler y wefan

**Blwyddyn Sylfaen**  
Oes

**Blwyddyn Lleoliad**  
Oes

**Blwyddyn Profiad**  
Rhyngwladol  
Oes



**Tariff Mynediad**  
Dynodol:  
80-120

**Hyd y Cwrs:**  
3-4 blynedd  
gyda blwyddyn  
rhyngwladol/  
lleoliad/sylfaen



**Campws**  
Bangor

**Opsiynau cyfrwng**  
Cymraeg  
Oes

**Opsiynau i ddysgu**  
iaith arall  
Oes

\*Yn amodol ar  
ddilysu







# Y GYFRAITH

Bydd wych ym Mangor!





LLWYBRAU A RHESTRAU CYRSIAU

CYFRAITH DROSEDDOL

Y GYFRAITH

Y GYFRAITH (RHAGLEN GARLAM 2 FLYNEDD)

Y GYFRAITH GYDA THROSEDEG

Y GYFRAITH GYDA GWLEIDYDDIAETH

Y GYFRAITH GYDA SEICOLEG

Y GYFRAITH GYDA CHYMRAEG

LLWYBR Y GYFRAITH GYDA HANES

LLWYBR Y GYFRAITH GYDA IEITHOEDD MODERN

LLWYBR Y GYFRAITH GYDA CHYMDEITHASEG

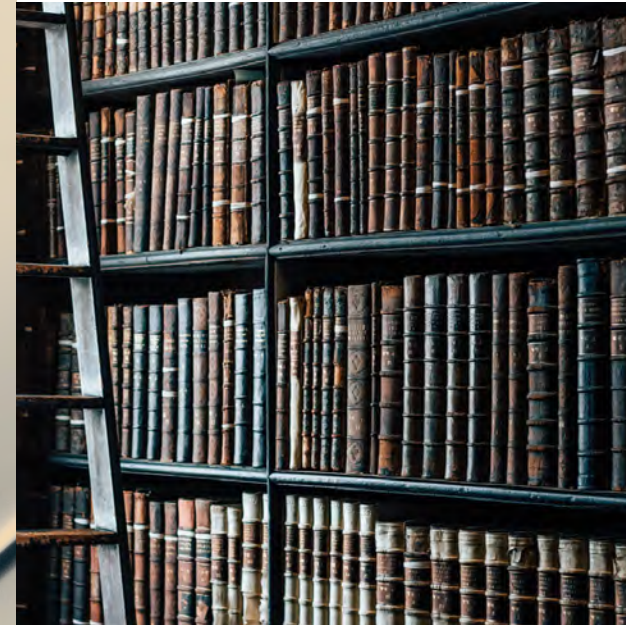

## CYFRAITH DROSEDDOL\*

### LLB (Anrh)

#### Beth yw natur y cwrs?

Mae'r cwrs hwn yn caniatáu i chi arbenigo ym maes pwysig ymarfer cyfreithiol, gan roi dealltwriaeth ddyfnach i chi o droseddau, cyfraith droseddol a'r system cyfiawnder troseddol. Yn ogystal â datblygu eich sgiliau cyfreithiol, mae ein cysylltiadau cryf â phroffesiwn y gyfraith a diwydiant yn sicrhau cyfleoedd ymarferol ar gyfer profiadau 'byd go iawn'. Os ydych yn teimlo'n angerddol ynglŷn â chyfiawnder troseddol, mae'r radd gynhwysfawr hon yn fan cychwyn perffaith i'ch lansio ar lwybr gyrfa o'ch dewis.

#### Pam dewis Bangor?

- Ymhlith y 25 Ysgol y Gyfraith orau yn y Deyrnas Unedig (*Guardian University Guide 2021*).
- Ymhlith y 15 Ysgol y Gyfraith uchaf o ran Boddhad Myfyrwyr (*The Complete University Guide 2021*).
- Cyfleoedd unigryw i weithio gydag ymarferwyr cyfreithiol a gweithwyr proffesiynol mewn diwydiant.
- Ystafell sy'n replica o lys modern gyda'r holl dechnoleg ddiweddaraf.

Mae ein holl gyrsiau LLB yn Raddau Cymhwysol yn y Gyfraith ac wedi'u hachredu gan y *Solicitors Regulation Authority* y Chyngor y Bar.

#### Pynciau Enghreifftiol

##### Blwyddyn 1

- Cyfraith contract
- Ecwiti ac ymddiriedolaethau
- Cyflwyniad i gyfiawnder troseddol
- Cyflwyniad i droseddeg

##### Blwyddyn 2

- Cyfraith droseddol
- Cyfraith yr Undeb Ewropeaidd
- Troseddau a'r cyfryngau
- Plismona digidol ac e-droseddau

##### Blwyddyn 3

- Traethawd hir cyfraith droseddol
- Safbwyntiau ar droseddau ieuencid
- Troseddau trefnedig a gwrthderfysgaeth
- Grym, troseddau a chosb



**Cod UCAS**  
Gweler y wefan

**Blwyddyn Sylfaen**  
Oes

**Blwyddyn Lleoliad**  
Oes

**Blwyddyn Profiad Rhyngwladol**  
Oes



**Tariff Mynediad Dynodol:**  
80-128

**Hyd y Cwrs:**  
3-4 blynedd gyda blwyddyn rhyngwladol/ lleoliad/sylfaen



**Campws Bangor**

**Opsionau cyfrwng Cymraeg**  
Oes

**Opsionau i ddyngu iaith arall**  
Oes

\*Yn amodol ar ddilysu



## Y GYFRAITH LLB (Anrh)

### Beth yw natur y cwrs?

Mae'r cwrs hwn yn cynnig y wybodaeth, y sgiliau a'r profiad i chi ddilyn gyrfa fel cyfreithiwr, newyddiadurwr, actifydd, gwas sifil neu mewn amryw o feysydd eraill lle mae gradd yn y gyfraith yn werthfawr iawn. Bydd ein tîm ymroddedig o gyfreithwyr yn cynnig gwybodaeth fanwl i chi am y materion cyfreithiol cyfoes sy'n siapio ein bywydau a chymdeithas. Yn ogystal â datblygu sgiliau cyfreithiol, bydd ein cysylltiadau cryf â phroffesiwn y gyfraith a diwydiant yn sicrhau cyfleoedd ymarferol cyffrous ar gyfer profiadau 'byd go iawn' a fydd yn sylfaen i lwybr gyrfa o'ch dewis.

### Pam dewis Bangor?

- Ymhlith y 25 Ysgol y Gyfraith orau yn y Deyrnas Unedig (*Guardian University Guide 2021*).
- Ymhlith y 15 Ysgol y Gyfraith uchaf o ran Boddhad Myfyrwyr (*The Complete University Guide 2021*).
- Amgylchedd astudio cefnogol gydag ystafell ffug-lys bwrpasol, llyfrgell y gyfraith a dosbarthiadau bach sy'n galluogi cysylltiad didrafferth â'r darlithwyr.
- Darpariaeth cyfrwng Cymraeg fel rhan o bob modiwl gorfodol y gyfraith a rhai modiwlau dewisol.

Mae ein holl gyrsiau LLB yn Raddau Cymhwysol yn y Gyfraith ac wedi'u hachredu gan y *Solicitors Regulation Authority* a Chyngor y Bar.



Cod UCAS  
M100

Blwyddyn Sylfaen  
Oes

Blwyddyn Lleoliad  
Oes

Blwyddyn Profiad  
Rhyngwladol  
Oes



Tariff Mynediad  
Dynodol:  
80-128

Hyd y Cwrs:  
3-4 blynedd  
gyda blwyddyn  
rhyngwladol/  
lleoliad/sylfaen



Campws  
Bangor

Opsiynau cyfrwng  
Cymraeg  
Oes

Opsiynau i ddysgu  
iaith arall  
Oes

## Y GYFRAITH (RHAGLEN GARLAM 2 FLYNEDD)

### LLB (Anrh)

### Beth yw natur y cwrs?

Mae'r cwrs hwn wedi'i gynllunio ar gyfer unigolion sydd â chymhwyster addysg uwch blaenorol neu brofiad proffesiynol cyfatebol ac sydd bellach eisiau dysgu am fyd y gyfraith. Mae'r radd yn cynnig yr holl wybodaeth, sgiliau a phrofiad i chi ddilyn eich diddordebau, fel cyfreithiwr, neu yn yr amrywiol feysydd eraill lle mae gradd yn y gyfraith yn werthfawr iawn. Yn ogystal â datblygu sgiliau cyfreithiol, bydd ein cysylltiadau cryf â phroffesiwn y gyfraith a diwydiant yn sicrhau cyfleoedd ymarferol cyffrous ar gyfer profiadau 'byd go iawn' a fydd yn sylfaen i lwybr gyrfa o'ch dewis.

### Pam dewis Bangor?

- Ymhlith y 25 Ysgol y Gyfraith orau yn y Deyrnas Unedig (*Guardian University Guide 2021*).
- Ymhlith y 15 Ysgol y Gyfraith uchaf o ran Boddhad Myfyrwyr (*The Complete University Guide 2021*).
- Amgylchedd astudio cefnogol gydag ystafell ffug-lys bwrpasol, llyfrgell y gyfraith a dosbarthiadau bach sy'n galluogi cysylltiad didrafferth â'r darlithwyr.
- Darpariaeth cyfrwng Cymraeg fel rhan o bob modiwl gorfodol y gyfraith a rhai modiwlau dewisol.

Mae ein holl gyrsiau LLB yn Raddau Cymhwysol yn y Gyfraith ac wedi'u hachredu gan y *Solicitors Regulation Authority* a Chyngor y Bar.



Cod UCAS  
M101

Blwyddyn Sylfaen  
Nac Oes

Blwyddyn Lleoliad  
Nac Oes

Blwyddyn Profiad  
Rhyngwladol  
Nac Oes



Tariff Mynediad  
Dynodol:  
Gweler y tabl  
gofynion  
mynediad t.218

Course Duration:  
2 flynedd



Campws  
Bangor

Opsiynau cyfrwng  
Cymraeg  
Oes

Opsiynau i ddysgu  
iaith arall  
Oes

## Y GYFRAITH GYDA THROSEDDEG

### LLB (Anrh)

### Beth yw natur y cwrs?

Ar y cwrs hwn byddwch yn astudio'r gyfraith ac yn archwilio materion sy'n ymwneud â'r system cyfiawnder troseddol fel plismona, dedfrydu a throseddu. Bydd ein tîm ymroddedig o gyfreithwyr a throseddegwyr yn cynnig gwybodaeth a dealltwriaeth fanwl i chi o faterion cyfreithiol cyfoes sy'n siapio ein bywydau a chymdeithas. Bydd ein cysylltiadau cryf â phroffesiwn y gyfraith a diwydiant yn sicrhau cyfleoedd ar gyfer profiadau 'byd go iawn' a fydd yn sylfaen i lwybr gyrfa o'ch dewis.

### Pam dewis Bangor?

- Ymhlith y 25 Ysgol y Gyfraith orau yn y Deyrnas Unedig (*Guardian University Guide 2021*).
- Ymhlith y 15 Ysgol y Gyfraith uchaf o ran Boddhad Myfyrwyr (*The Complete University Guide 2021*).
- Amgylchedd astudio cefnogol gydag ystafell ffug-lys bwrpasol, llyfrgell y gyfraith a dosbarthiadau bach.
- Darpariaeth cyfrwng Cymraeg fel rhan o bob modiwl gorfodol y gyfraith a rhai modiwlau dewisol.

Mae ein holl gyrsiau LLB yn Raddau Cymhwysol yn y Gyfraith ac wedi'u hachredu gan y *Solicitors Regulation Authority* a Chyngor y Bar.



Cod UCAS  
M1M9

Blwyddyn Sylfaen  
Oes

Blwyddyn Lleoliad  
Oes

Blwyddyn Profiad  
Rhyngwladol  
Oes



Tariff Mynediad  
Dynodol:  
80-112

Hyd y Cwrs:  
3-4 blynedd  
gyda blwyddyn  
rhyngwladol/  
lleoliad/sylfaen



Campws  
Bangor

Opsiynau cyfrwng  
Cymraeg  
Oes

Opsiynau i ddysgu  
iaith arall  
Oes

## Y GYFRAITH GYDA GWLEIDYDDIAETH

### LLB (Anrh)

### Beth yw natur y cwrs?

Mae'r cwrs hwn yn caniatáu i chi feithrin dealltwriaeth fanwl o'r materion cyfreithiol a gwleidyddol cyfoes sy'n siapio ein bywydau a chymdeithas. Byddwch yn astudio'r gyfraith ac yn archwilio materion sylfaenol sy'n ymwneud â grym, cyfiawnder, gwneud penderfyniadau a newid cymdeithasol. Yn ogystal â datblygu eich sgiliau deallusol a chyfreithiol, bydd cyfleoedd ymarferol cyffrous ar gyfer profiadau 'byd go iawn' i roi sylfaen i chi ar gyfer y lwybr gyrfa o'ch dewis, p'un a yw hynny fel cyfreithiwr, newyddiadurwr, gwas sifil neu yn y nifer o feysydd eraill lle mae'r radd hon yn werthfawr iawn.

### Pam dewis Bangor?

- Ymhlith y 25 Ysgol y Gyfraith orau yn y Deyrnas Unedig (*Guardian University Guide 2021*).
- Ymhlith y 15 Ysgol y Gyfraith uchaf o ran Boddhad Myfyrwyr (*The Complete University Guide 2021*).
- Amgylchedd astudio cefnogol gydag ystafell ffug-lys bwrpasol, llyfrgell y gyfraith a dosbarthiadau bach.
- Cynigir darpariaeth cyfrwng Cymraeg fel rhan o bob modiwl gorfodol y gyfraith, a gellir astudio rhai o'r modiwlau dewisol yn gyfan gwbl trwy gyfrwng y Gymraeg.

Mae ein holl gyrsiau LLB yn Raddau Cymhwysol yn y Gyfraith ac wedi'u hachredu gan y *Solicitors Regulation Authority* a Chyngor y Bar.



Cod UCAS  
M1L2

Blwyddyn Sylfaen  
Oes

Blwyddyn Lleoliad  
Oes

Blwyddyn Profiad  
Rhyngwladol  
Oes



Tariff Mynediad  
Dynodol:  
80-112

Hyd y Cwrs:  
3-4 blynedd  
gyda blwyddyn  
rhyngwladol/  
lleoliad/sylfaen



Campws  
Bangor

Opsiynau cyfrwng  
Cymraeg  
Oes

Opsiynau i ddysgu  
iaith arall  
Oes



## Y GYFRAITH GYDA SEICOLEG LLB (Anrh)

### Beth yw natur y cwrs?

Bydd y cwrs hwn yn cynnig gwybodaeth, sgiliau a phrofiad cyfreithiol eang i chi wrth ddatblygu eich dealltwriaeth o feddwl ac ymddygiad dynol. Gallwch astudio cyfraith droseddol gyda seicoleg ffrensieg neu gyfraith cwmnïau gyda seicoleg defnyddwyr, gan sicrhau bod gennych sylfaen gadarn ar gyfer y llwybr gyrfa o'ch dewis. Bydd ein tîm ymroddedig o gyfreithwyr a throseddegwyr yn cynnig gwybodaeth fanwl i chi am faterion cyfreithiol cyfoes. Bydd cyfleoedd ymarferol cyffrous i chi gael profiadau 'byd go iawn'.

### Pam dewis Bangor?

- Ymhlith y 15 Ysgol y Gyfraith uchaf o ran Boddhad Myfyrwyr (*The Complete University Guide 2021*).
- Mae'r Ysgol Seicoleg yn un o'r 100 adran seicoleg orau yn y byd (*QS World University Ranking*).
- Amgylchedd astudio cefnogol gydag ystafell ffug-lys bwrpasol, llyfrgell y gyfraith a dosbarthiadau bach.
- Darpariaeth cyfrwng Cymraeg fel rhan o bob modiwl gorfodol y gyfraith a rhai modiwlau dewisol.

Mae ein holl gyrsiau LLB yn Raddau Cymhwysol yn y Gyfraith ac wedi'u hachredu gan y Solicitors Regulation Authority a Chyngor y Bar.

### Pynciau Enghreifftiol

#### Blwyddyn 1

- Cyfraith contract
- Cyfraith gyhoeddus
- Ecwiti ac ymddiriedolaethau
- Dysgu bod yn hapus
- Ymennydd a meddwl
- Straen a thralod

#### Blwyddyn 2

- Cyfraith droseddol
- Cyfraith yr Undeb Ewropeaidd
- Ecwiti ac ymddiriedolaethau
- Seicoleg wybyddol
- Agweddau ar seicoleg glinigol
- Seicoleg ymddygiad

#### Blwyddyn 3

- Cyfraith teulu a lles
- Cyfraith tystiolaeth
- Cyfraith cwmnïau
- Seicoleg ffrensieg
- Seicoleg ymddygiad caethiwus
- Niwrowyddoniaeth wybyddol

## Y GYFRAITH GYDA CHYMRAEG

### LLB (Anrh)

### Beth yw natur y cwrs?

Bydd y cwrs unigryw hwn yn cynnig y sgiliau a'r wybodaeth sy'n angenrheidiol i chi ymgymryd â swyddogaethau cyfreithiol pwysig yng nghymdeithas ddwyieithog Cymru lle mae'r gallu i berfformio â gallu cyfartal yn Gymraeg a Saesneg yn hanfodol. Ers pasio Deddfau Llywodraeth Cymru 1998 a 2006, rhaid cyhoeddi deddfwriaeth a ddeddfwyd gan Senedd Cymru yn ddwyieithog. Mae galw mawr yng Nghymru am gyfreithwyr sy'n gallu darllen a deal y ddwy fersiwn o'r testun yn gymwys, a all hefyd gyfrannu at ddrafftio'r deddfwriaeth yn ddwyieithog.

### Pam dewis Bangor?

- Ymhlith y 25 Ysgol y Gyfraith orau yn y Deyrnas Unedig (*Guardian University Guide 2021*).
- Ymhlith y 15 Ysgol y Gyfraith uchaf o ran Boddhad Myfyrwyr (*The Complete University Guide 2021*).
- Amgylchedd astudio cefnogol gydag ystafell ffug-lys bwrpasol, llyfrgell y gyfraith a dosbarthiadau bach.
- Cynigir darpariaeth cyfrwng Cymraeg fel rhan o bob modiwl gorfodol y gyfraith a rhai modiwlau dewisol.

Mae ein holl gyrsiau LLB yn Raddau Cymhwysol yn y Gyfraith ac wedi'u hachredu gan y Solicitors Regulation Authority a Chyngor y Bar.

### Pynciau Enghreifftiol

#### Blwyddyn 1

- Cyfraith contract
- Cyfraith gyhoeddus
- Ecwiti ac ymddiriedolaethau
- Sgiliau cyfreithiol
- Llenyddiaeth gyfoes
- Defnyddio'r Gymraeg

#### Blwyddyn 2

- Cyfraith droseddol
- Cyfraith camwedd
- Cyfraith yr Undeb Ewropeaidd
- Ecwiti ac ymddiriedolaethau
- Y sgrin fach Gymraeg
- Rhyddid y nofel

#### Blwyddyn 3

- Cyfraith datganoli
- Cyfraith ryngwladol a materion cyfoes
- Cyfraith fasnachol
- Cyfraith caffael cyhoeddus
- Medrau cyfieithu
- Sgriptio

## GALLWCH HEFYD ASTUDIO'R GYFRAITH GYDA'R OPSIYNAU CANLYNOL:

### LLWYBR Y GYFRAITH GYDA HANES

#### Beth yw natur y cwrs?

Mae'r llwybr hwn yn archwilio'r rhyngwyneb naturiol rhwng y Gyfraith a Hanes, gan eich galluogi i ddewis o amrywiaeth eang o bynciau hanes hynod ddiddorol ochr yn ochr â modiwlau'r gyfraith. Dysgwch fwy am gyfnodau'r Tuduriaid neu'r Normaniaid, hanes Cymru neu'r cyfnod yn dilyn yr Ail Ryfel Byd, i werthfawrogi'n well sut mae'r cyfnodau hanesyddol hyn wedi cael dylanwad ar ddatblygiad egwyddorion cyfreithiol yr ydym yn dal i'w defnyddio heddiw. Mae hwn yn gyfuniad rhagorol o bynciau sy'n sicr o ehangu apêl eich gradd.

### LLWYBR Y GYFRAITH GYDAG IEITHOEDD MODERN\*

#### Beth yw natur y cwrs?

Mae ein llwybr y Gyfraith gydag ieithoedd Modern yn caniatáu i chi astudio iaith Ewropeaidd (Ffrangeg, Eidale g, Sbaeneg neu Almaeneg) ochr yn ochr â modiwlau'r gyfraith. Mae galw mawr am gyfreithwyr sydd â sgiliau iaith ychwanegol yn y Deyrnas Unedig a thramor, ac mae'r radd hon yn caniatáu i chi ddatblygu cymhwysedd gwaith mewn iaith arall a gwybodaeth am systemau cyfreithiol y cyfandir. Gallwch hyd yn oed ddewis astudio'r iaith fel dechreuwr llwyr neu fel dysgwr canolog!

### LLWYBR Y GYFRAITH GYDA CHYMDEITHASEG

#### Beth yw natur y cwrs?

Mae'r llwybr hwn yn cynnig cyfle unigryw i chi astudio meysydd allweddol o gymdeithaseg a pholisi cymdeithasol sy'n effeithio ar y gyfraith, fel plismona, deddfrydu, systemau llysoedd, tai, lles a mewnfudo. Bydd meithrin gwybodaeth a phrofiad mewn materion o'r fath yn rhoi sylfaen ragorol i chi ar gyfer llwyddiant mewn ystod eang o yrfaeodd cyffrous, megis proffesiwn y gyfraith, y gwasanaeth prawf, yr heddlu, gwaith cymdeithasol, llywodraeth a thu hwnt.

Gweler y wefan am fwy o wybodaeth.

\*Yn amodol ar ddilysu



Cod UCAS  
M1C8

Blwyddyn Sylfaen  
Oes

Blwyddyn Lleoliad  
Oes

Blwyddyn Profiad  
Rhyngwladol  
Oes



Tariff Mynediad  
Dynodol:  
80-112

Hyd y Cwrs:  
3-4 blynedd  
gyda blwyddyn  
rhyngwladol/  
lleoliad/sylfaen



Campws  
Bangor

Opsiynau cyfrwng  
Cymraeg  
Oes

Opsiynau i ddysgu  
iaith arall  
Oes



Cod UCAS  
M1Q5

Blwyddyn Sylfaen  
Oes

Blwyddyn Lleoliad  
Oes

Blwyddyn Profiad  
Rhyngwladol  
Oes



Tariff Mynediad  
Dynodol:  
80-112

Hyd y Cwrs:  
3-4 blynedd  
gyda blwyddyn  
rhyngwladol/  
lleoliad/sylfaen



Campws  
Bangor

Opsiynau cyfrwng  
Cymraeg  
Oes

Opsiynau i ddysgu  
iaith arall  
Oes





# GWYDDORAU CYMDEITHASOL A PHLISMONA

Bydd wych ym Mangor!





LLWYBRAU A RHESTRAU CYRSIAU

TROSEDDEG A CHYFIAWNDER TROSEDDOL  
TROSEDDEG A CHYFIAWNDER TROSEDDOL A  
PHOLISI CYMDEITHASOL  
CYMDEITHASEG  
CYMDEITHASEG A THROSEDDEG A  
CHYFIAWNDER TROSEDDOL  
CYMDEITHASEG A PHOLISI CYMDEITHASOL  
PLISMONA PROFFESIYNOL



## TROSEDDEG A CHYFIAWNDER TROSEDDOL BA (Anrh)

### Beth yw natur y cwrs?

Mae'r cwrs hwn yn gyfle gwyh i gyfuno pynciau cyflenwol ac ymchwilio i agweddau cymdeithasol a gwleidyddol Troseddeg a Chyfiawnder Troseiddol. Byddwch yn edrych ar ddamcaniaethau a thystiolaeth sy'n ymwneud â throstedd, troseiddwyr a dioddefwyr, a'r gwahanol ymatebion i droseddu a dioddefwyr – gan gynnwys mesurau deddfwriaethol rheolaeth gymdeithasol ac atal troseddu. Byddwch hefyd yn dysgu am sut mae'r system cyfiawnder troseiddol yn gweithio, o blismona hyd at garchar ac adsefydlu.

### Pam dewis Bangor?

- Cewch eich dysgu gan dîm arloesol sy'n gwneud ymchwil blaengar a chyfoes.
- Ein cysylltiadau ag asiantaethau cyfiawnder troseiddol (yn lleol, yn genedlaethol ac yn rhyngwladol)
- Hyblygrwydd: Gallwch arbenigo neu ddewis amrywiaeth eang o opsiynau.
- Bwriad y flwyddyn gyntaf yw rhoi sylfaen gadarn i chi yn y pwnc – gan adeiladu hyder, gwybodaeth a sgiliau.
- Cynigir amrywiaeth o bynciau, gan gynnwys astudio troseddu ieuencid, dioddefoleg a throseddu trefnedig.

### Pynciau Enghreifftiol

**Blwyddyn 1**  
 - Cyfiawnder troseiddol  
 - Troseddeg  
 - Deall cymdeithas  
 - O'r crud i'r bedd  
 - Pŵer, rhyddid a'r Wladwriaeth

**Blwyddyn 2 ac 3**  
 - Theori droseiddol  
 - Cymhellion troseiddwyr  
 - Y system cyfiawnder troseiddol (DU)  
 - Troseddu a'r cyfryngau  
 - Safbwyntiau ar droseddu ieuencid  
 - Plismona, diogelwch a'r wladwriaeth  
 - Pŵer, troseddu a chosb  
 - Dadl cymdeithasol a gwleidyddol cyfoes  
 - Lleoliad gwaith  
 - Project ymchwil

## TROSEDDEG A CHYFIAWNDER TROSEDDOL A PHOLISI CYMDEITHASOL\* BA (Anrh)

### Beth yw natur y cwrs?

Mae'r cwrs hwn yn rhoi dealltwriaeth gadarn a marwl o Droseiddog a Chyfiawnder Troseiddol a Pholisi Cymdeithasol. Byddwch yn edrych ar ddamcaniaethau a thystiolaeth sy'n ymwneud â throstedd, troseiddwyr a dioddefwyr, tra hefyd yn archwilio ymatebion amrywiol i droseddu a dioddefwyr a'r ffordd y mae'r system cyfiawnder troseiddol yn gweithio. Trwy ystyried materion fel iechyd, tlodi, amddifadedd lluosog a mathau o wahaniaethu byddwch hefyd yn ymchwilio i achosion ac atebion problemau cymdeithasol.

### Pam dewis Bangor?

- Staff dysgu sy'n cyfuno eu gyrfaedd ymchwil gydag ymroddiad gwirioneddol i ddysgu.
- Cysylltiadau ag asiantaethau perthnasol (yn lleol, yn genedlaethol ac yn rhyngwladol)
- Cyrsiau arloesol sy'n adlewyrchu natur amserol y maes pwnc.
- Mae amrywiaeth o siaradwyr gwadd yn cyfoethogi'r profiad dysgu.
- Strwythur gradd sy'n eich galluogi i arbenigo neu gwmpasu amrywiaeth eang o opsiynau.

Mae'r modiwl Materion Tai wedi ei achredu gan y Sefydliad Tai Siartredig (CIH).

### Pynciau Enghreifftiol

**Blwyddyn 1**  
 - O'r crud i'r bedd  
 - Pŵer, rhyddid a'r Wladwriaeth  
 - Gwleidyddiaeth fodern ar waith

**Blwyddyn 2**  
 - Ymchwil gymdeithasol a gwleidyddol  
 - Tlodi ac anghydraddoldeb byd-eang  
 - Materion cymdeithasol  
 - Athroniaeth wleidyddol  
 - Theori droseiddol  
 - Troseidd a chyfiawnder yn y Brydain fodern

**Blwyddyn 3**  
 - Materion tai  
 - Damcaniaethu cymdeithasol a gwleidyddiaeth  
 - Pŵer, troseddu a chosb  
 - Plismona, diogelwch a'r Wladwriaeth  
 - Project ymchwil



Cod UCAS  
Gweler y wefan

Blwyddyn Sylfaen Oes

Blwyddyn Lleoliad Oes

Blwyddyn Profiad Rhyngwladol Oes



Tariff Mynediad Dynodol:  
96-112

Hyd y Cwrs:  
3-4 blynedd gyda blwyddyn rhyngwladol/ lleoliad/sylfaen



Campws Bangor

Opsiynau cyfrwng Cymraeg Oes

Opsiynau i ddysgu iaith arall Oes

\*Yn amodol ar ddilysu

## CYMDEITHASEG

BA (Anrh)

### Beth yw natur y cwrs?

Trwy ddeall y byd cymdeithasol, rydym yn meithrin gwell dealltwriaeth ohonom ein hunain a'n sefyllfaoedd cymdeithasol ein hunain. Bydd astudio Cymdeithaseg yn eich galluogi i wneud hynny, trwy ymchwilio i fywyd cymdeithasol a'r ffordd y mae'n siapiro ymddygiad, daliadau a hunaniaeth pobl. Mae'r pynciau a astudir yn amrywio o archwilio ymwneud beunyddiol pobl â'i gilydd, wyneb yn wyneb, i sefydliadau cymdeithasol mawr, mudiadau cymdeithasol a phrosesau byd-eang.

### Pam dewis Bangor?

- Mae ein haddysgu a'n hymchwilio yn adlewyrchu Cymdeithaseg fel disgyblaeth ryngwladol.
- Rydym yn cynnig amgylchedd dysgu cyfeillgar a diddorol.
- Bydd addysgu yn cael ei arwain gan arbenigwyr a'i lywio gan yr ymchwil ddiweddaraf gyda'r nod o ddiwallu anghenion y byd go iawn.
- Rydym yn defnyddio amrywiaeth o ddulliau dysgu arloesol i ddatblygu sgiliau personol, academaidd ac ymarferol – y mae cyfogywyr yn eu gwerthfawrogi'n fawr.

Mae'r modiwl Materion Tai wedi ei achredu gan y Sefydliad Tai Siartredig (CIH).



Cod UCAS  
L300

Blwyddyn Sylfaen Oes

Blwyddyn Lleoliad Oes

Blwyddyn Profiad Rhyngwladol Oes



Tariff Mynediad Dynodol:  
96-112

Hyd y Cwrs:  
3-4 blynedd gyda blwyddyn rhyngwladol/ lleoliad/sylfaen



Campws Bangor

Opsiynau cyfrwng Cymraeg Oes

Opsiynau i ddysgu iaith arall Oes

## CYMDEITHASEG A THROSEDDEG A CHYFIAWNDER TROSEDDOL BA (Anrh)

### Beth yw natur y cwrs?

Mae'r cwrs hwn yn rhoi cyfle i edrych ar gymhlethdodau'r byd lle rydym yn byw trwy astudiaeth fanwl o gysyniadau, themâu a safbwyntiau. Byddwch yn edrych ar fywyd cymdeithasol, cymdeithas a greddfau cymdeithasol, ac yn archwilio damcaniaethau a thystiolaeth sy'n ymwneud â throseddu, ymddygiad troseiddol, erledigaeth, rheolaeth gymdeithasol, cosb ac atal troseddu. Trwy ddeall y byd cymdeithasol, rydym yn ennill gwell dealltwriaeth ohonom ein hunain a'n sefyllfaoedd cymdeithasol ein hunain.

### Pam dewis Bangor?

- Mae ein haddysgu a'n hymchwilio yn cwmpasu safbwyntiau Cymru, y DU a rhyngwladol.
- Mae arbenigedd staff yn eich galluogi i ymgysylltu'n feirniadol ac archwilio'r ddwy ddisgyblaeth heriol a chyffrous hyn.
- Ein cysylltiadau â chyflogwyr ac asiantaethau.
- Mae siaradwyr gwadd yn dod â dealltwriaeth newydd ac yn gwella'r profiad dysgu.
- Mae'r cwrs yn rhoi sylfaen gadarn ar gyfer amrywiaeth eang o yrfaedd (e.e. yn y cyfryngau, gweinyddu, gwaith cymunedol, plismona, y gwasanaeth carchardai).

### Meysydd Enghreifftiol

**Blwyddyn 1**  
 - Deall cymdeithas  
 - O'r crud i'r bedd  
 - Grym, rhyddid a'r Wladwriaeth  
 - Sgiliau hanfodol ar gyfer llwyddiant

**Blwyddyn 2 ac 3**  
 - Ymchwil gymdeithasol a gwleidyddol  
 - Theori droseiddol  
 - Theori gymdeithasol  
 - Plismona, diogelwch a'r Wladwriaeth  
 - Damcaniaethu cymdeithasol a gwleidyddiaeth  
 - Troseidd a chyfiawnder yn y Brydain fodern  
 - Dadleuon cymdeithasol a gwleidyddol cyfoes  
 - Troseddu ieuencid  
 - Materion cydraddoldeb  
 - Pŵer, troseddu a chosb  
 - Persbectifau rhywedd



Cod UCAS  
LM39 (LM3Y yw Cymdeithaseg (cyfrwng Cymraeg) a Throseddeg a Chyfiawnder Troseiddol)

Blwyddyn Sylfaen Oes

Blwyddyn Lleoliad Oes



Tariff Mynediad Dynodol:  
96-112

Hyd y Cwrs:  
3-4 blynedd gyda blwyddyn rhyngwladol/ lleoliad/sylfaen



Campws Bangor

Opsiynau cyfrwng Cymraeg Oes

Opsiynau i ddysgu iaith arall Oes



## CYMDEITHASEG A PHOLISI CYMDEITHASOL

BA (Anrh)

### Beth yw natur y cwrs?

Mae'r radd hon yn unigryw i Gymru a Phrifysgol Bangor yw'r unig brifysgol yng Nghymru lle gellwch astudio'r gwyddorau cymdeithasol drwy gyfrwng y Gymraeg yn gyflawn. Cewch gyflie i ddeall a thrafod sut mae cymdeithas yn gweithio, sut a pham mae pobl yn ymddwyn fel y maent, ac archwilio theorïau ac ymchwil a ddefnyddir i ddyfeisio, gweithredu a gwerthuso polisïau i ddelio â phroblemau cymdeithasol dwys.

### Pam dewis Bangor?

- Amgylchedd cyfeillgar, glos ac anffurfiol.
- Gradd eang iawn i'w hastudio, gyda'r disgyblaethau i gyd yn cyfuno sgiliau megis cymdeithaseg, polisi, troseddeg, cyfiawnder troseddol a chymdeithasol, a chynllunio ieithyddol.
- Mae'r cwrs yn canolbwyntio ar elfennau ar Gymru gyfoes, y Deyrnas Gyfunol ag yn rhyngwladol.
- Mae ein staff yn ymchwilyr cydnabyddedig yn eu meysydd pwnc.
- Mae opsiwn lleoliad gwaith ar gael.

Mae'r modiwl Materion Tai wedi ei achredu gan y Sefydliad Tai Siartredig (CIH).

### Pynciau Enghreifftiol

#### Blwyddyn 1

- Cymdeithaseg a'r byd cyfoes
- Cyfiawnder troseddol
- Y Wladwriaeth Les
- Cyflwyniad i droseddeg
- Rhaniadau cymdeithasol

#### Blwyddyn 2 a 3

- Rhai modiwlau dewisol:
- Deall trosedd
- Trosedd a chyfiawnder
- Cymdeithaseg cerddoriaeth
- Hawliau ieithyddol
- Pŵer, cyfalaf a chymdeithas
- Yr Heddlu a chymdeithas gyfoes
- Addysg yn y Gymru gyfoes
- Cymuned, iaith a phrotest

Ym Mlwyddyn 3 byddwch yn gweithio ar ddarn estynedig o waith fel traethawd hir fydd yn cynnwys ymchwil mewn maes o'ch dewis.

## PLISMONA PROFFESIYNOL

BSc (Anrh)

### Beth yw natur y cwrs hwn?

Mae'r radd hon, sydd wedi'i thrwyddedu gan y Coleg Plismona, yn cael ei rhedeg gan Brifysgol Bangor mewn partneriaeth â Grŵp Llandrillo Menai ac mae'n tynnu ar arbenigedd mewn troseddeg a gweithdrefn yr heddlu o'r ddau sefydliad. Bydd y cwrs hwn yn rhoi'r sgiliau i chi i addasu i gymhlethdod proffesiynol plismona modern, gan gynnwys natur newidiol troseddu a galwadau ar wasanaethau'r heddlu. Cyflwynir y cwrs hwn ar y cyd rhwng Grŵp Llandrillo Menai a Phrifysgol Bangor.

### Pam dewis Bangor?

- Cysylltiadau agos â Heddlu Gogledd Cymru ac asiantaethau cyfiawnder troseddol.
- Cael eich dysgu gan droseddegwyr a chyn-heddweision profiadol.
- Bwriedir i'r cwrs hwn roi ymgysylltiad effeithiol i fyfyrwyr â chwricwlwm y Coleg Plismona sy'n cyfuno dysgu ymarferol ac academaidd.
- Mae'r cwrs yn adeiladu ar brofiad o gwrs hynod lwyddiannus gradd sylfaen yr Heddlu gan Grŵp Llandrillo Menai.
- Ein tîm ymroddedig o gydlynwyr y cwrs a thiworiaid personol, yn darparu cefnogaeth ac arweiniad.

Mae'r cwrs wedi cael ei ddilysu gan y Coleg Plismona.

### Pynciau Enghreifftiol

#### Blwyddyn 1

- Deall rôl cwnstabl yr Heddlu
- Cyfiawnder troseddol
- Cyflwyniad i'r fframwaith cyfreithiol ar gyfer plismona
- Troseddeg

#### Blwyddyn 2

- Cymhwysio theori mewn ymarfer
- Plismona'r ffyrdd
- Ymchwilio i droseddau cymhleth
- Plismona digidol ac e-droseddu
- Theori droseddegol

#### Blwyddyn 3

- Plismona ar sail tystiolaeth (traethawd hir)
- Meddwl yn strategol mewn plismona
- Troseddolrwydd trefnedig
- Materion troseddu ieuencid



Cod UCAS  
L3LK (cyfrwng  
Cymraeg); LL34  
(cyfrwng Saesneg)

Blwyddyn Sylfaen  
Oes

Blwyddyn Lleoliad  
Oes



Blwyddyn Profiad  
Rhyngwladol  
Oes

Tariff Mynediad  
Dynodol:  
96-112

Hyd y Cwrs:  
3-4 blynedd  
gyda blwyddyn  
rhyngwladol/  
lleoliad/sylfaen



Campws  
Bangor

Opsiynau cyfrwng  
Cymraeg  
Oes

Opsiynau i ddysgu  
iaith arall  
Oes



Cod UCAS  
L436

Blwyddyn Sylfaen  
Nac Oes

Blwyddyn Lleoliad  
Nac Oes

Blwyddyn Profiad  
Rhyngwladol  
Nac Oes



Tariff Mynediad  
Dynodol:  
96-112

Hyd y Cwrs:  
3 blynedd



Campws  
Bangor

Opsiynau cyfrwng  
Cymraeg  
Oes

Opsiynau i ddysgu  
iaith arall  
Oes







# GWLEIDYDDIAETH, ATHRONIAETH A CHREFYDD

Bydd wych ym Mangor!



## GWLEIDYDDIAETH

### ATHRONIAETH, MOESG A CHREFYDD

LLWYBRAU A RHĒSTRAU CYRSIAU

## GWLEIDYDDIAETH

BA (Anrh)

### Beth yw natur y cwrs?

Os oes gennych ddi-ddordeb yn y rhyngweithio rhwng gwleidyddiaeth a phobl, a'ch bod yn frwd dros gyfiawnder cymdeithasol, yna dyma'r cwrs i chi. Byddwch yn astudio'r berthynas gymhleth rhwng gwleidyddiaeth a chymdeithas. Byddwch yn dadansoddi sut mae syniadau a phenderfyniadau gwleidyddol yn siapio ein bywydau beunyddiol ac yn effeithio ar ein profiadau a'n hunaniaethau cymdeithasol a diwylliannol. Byddwch hefyd yn astudio sut mae rhai o'r materion mwyaf arwyddocaol sy'n wynebu'r byd heddiw, gan gynnwys hil, rhywedd, yr amgylchedd, y cyfryngau a thlodi, yn dylanwadu ar yr un syniadau a systemau hynny.

### Pam dewis Bangor?

- Ymuno â chymuned ddysgu gyfeillgar, gefnogol ac ysgogol.
- Nid yw byd gwleidyddiaeth yn aros yn ei unfan – caiff y dirwedd hon sy'n newid yn gyflym ei hadlewyrchu mewn addysgu wedi'i lywio gan ymchwil arloesol.
- Byddwch yn datblygu sgiliau a gwybodaeth allweddol – dysgu meddwl yn feirniadol ac yn 'wleidyddol'.
- Archwilio amrywiaeth o faterion, megis: dylanwad a rheolaeth y cyfryngau; pŵer gwleidyddol, cyfreithlondeb, a'r wladwriaeth; mudiadau cymdeithasol, cymdeithas sifil, a'r cylch cyhoeddus.

### Pynciau Enghreifftiol

#### Blwyddyn 1

- Gwleidyddiaeth fodern
- Sgiliau hanfodol ar gyfer llwyddiant academaidd
- Pŵer, rhyddid a'r Wladwriaeth
- Deall cymdeithas
- Cyflwyniad i hanes modern

#### Blwyddyn 2 ac 3

- Syniadau a mudiadau modern
- Ymchwil gymdeithasol a gwleidyddol
- Hil, democratiaeth ac ideoleg wleidyddol
- Damcaniaethu cymdeithas a gwleidyddiaeth
- Hunaniaeth ac amrywiaeth
- Y 1960au radical yn Ewrop
- Athroniaeth wleidyddol
- Lleoliad gwaith
- Project ymchwil

## ATHRONIAETH, MOESG A CHREFYDD\*

BA (Anrh)

### Beth yw natur y cwrs?

Mae'r cwrs hwn yn cynnig cyfle i chi ymgysylltu â chwestiynau sylfaenol bywyd: Beth mae bod yn fod dynol yn ei olygu? Sut dylen ni ddatrys penblethau moesegol? A yw'n bosibl profi bod Duw yn bodoli? Mae ein cwrs yn dwyn ynghyd fodiwlau sy'n archwilio moeseg, athroniaeth ddadansodol a chyfandirol, a chrefyddau'r Dwyrain a'r Gorllewin. Os oes gennych feddwl ymholgar ac eisiau meithrin sgiliau newydd – efallai mai hwn fydd y cwrs i chi.

### Pam dewis Bangor?

- Boddhad cyffredinol myfyrwyr 100% (NSS 2020).
- Byddwch yn cael cyfle i arbenigo yn eich gradd mewn athroniaeth, moeseg neu grefydd.
- Byddwch yn elwa o arbenigedd staff a'u hymrwymiad i addysgu, a gofal dros fyfyrwyr a'u lles.
- Mae ein staff yn weithgar mewn ymchwil ac yn cynnwys ymchwil gyffredol yn eu haddysgu.

### Pynciau Enghreifftiol

#### Blwyddyn 1

- Cyflwyniad i foeseg
- Marwolaeth Duw
- Dirfodaeth
- Themâu mewn crefyddau ac athroniaeth Dwyreiniol
- Cyflwyniad i Iddewiaeth a Christnogaeth

#### Blwyddyn 2 ac 3

- Moeseg gymhwysol
- Y gorffwyll, y sanctaidd, a'r demonig
- Cymdeithaseg crefydd
- Rhyw a chymdeithas
- Athroniaeth yr hen fyd
- Athroniaeth fodern gynnar
- Hanesion o fawredd a moesoldeb
- Bwdhaeth yn y byd modern
- Ffwdamentalaliaeth
- Problem drygioni
- Athroniaeth wleidyddol



Cod UCAS  
L200

Blwyddyn Sylfaen  
Oes

Blwyddyn Lleoliad  
Oes

Blwyddyn Profiad  
Rhyngwladol  
Oes



Tariff Mynediad  
Dynodol:  
96-112

Hyd y Cwrs:  
3-4 blynedd  
gyda blwyddyn  
rhyngwladol/  
lleoliad/sylfaen



Campws  
Bangor

Opsiynau cyfrwng  
Cymraeg  
Oes

Opsiynau i ddysgu  
iaith arall  
Oes



Cod UCAS  
Gweler y wefan

Blwyddyn Sylfaen  
Oes

Blwyddyn Lleoliad  
Oes

Blwyddyn Profiad  
Rhyngwladol  
Oes



Tariff Mynediad  
Dynodol:  
80-112

Hyd y Cwrs:  
3-4 blynedd  
gyda blwyddyn  
rhyngwladol/  
lleoliad/sylfaen



Campws  
Bangor

Opsiynau cyfrwng  
Cymraeg  
Oes

Opsiynau i ddysgu  
iaith arall  
Oes

\*Yn amodol ar  
ddilysu





# HANES AC ARCHAEOLEG

Bydd wych ym Mangor!





LLWYBRAU A RHESTRAU CYRSIAU

## TREFTADAETH, ARCHAEOLEG A HANES

## HANES

HANES AC ARCHAEOLEG

HANES A SAESNEG

HANES A CHERDDORIAETH

HANES YR OESOEDD CANOL A'R CYFNOD MODERN CYNNAR

HANES MODERN A CHYFOES

TREFTADAETH,  
ARCHAEOLEG A HANES

BA (Anrh)

**Beth yw natur y cwrs?**

Gellir ecploetio'r gorffennol; gellir ei lygru; gellir ei ddefnyddio i greu mythau, chwedlau ac i greu hunaniaethau. Mae'r cwrs hwn yn ddefnyddiol i unrhyw un sydd â diddordeb mewn dysgu am y gorffennol a sut mae'n cael ei gynrychioli (neu hyd yn oed ei gam-gynrychioli) gan y diwydiant treftadaeth. Byddwch yn edrych ar dystiolaeth hanesyddol ac archaeolegol yn ogystal â gwahanol ddehongliadau ohoni. Bydd y sgiliau ymarferol a throsglwyddadwy a geir yn eich paratoi ar gyfer amrywiaeth o opsiynau gyrrfa.

**Pam dewis Bangor?**

- Mae'r ardal leol yn llawn hanes (gan gynnwys Safleoedd Treftadaeth y Byd UNESCO) ac yn darparu adnodd ar gyfer gwaith maes yn ogystal â bod yn lleoliad gwych i astudio.
- Cyfleoedd rhagorol i ennill profiad yn gweithio gyda sefydliadau archaeolegol a threftadaeth lleol a chenedlaethol.
- Mae gennym arbenigwyr ym mhob maes hanes o'r Oesoedd Canol i'r ugeinfed ganrif, sy'n gweithio'n bennaf ar Brydain, Ewrop ac Unol Daleithiau America.

**Pynciau Enghreifftiol**

**Blwyddyn 1**  
- Cyflwyniad i hanes a threftadaeth  
- Cynhanes Prydain  
- Archaeoleg hanesyddol  
- Egwyddorion a dulliau archaeolegol

**Blwyddyn 2**

- Gwarcheidwaid treftadaeth  
- Archaeoleg gyfoes  
- Trafod hanes  
- Oes y cestyll  
- Y Tuduriaid  
- Lleoliad gwaith

**Blwyddyn 3**

- Treftadaeth a hunaniaeth  
- Ffiniau Rhufeinig  
- Sisili Normanaidd  
- Yr Almaen Natsiaidd, 1933-1945

Cod UCAS  
VV41Blwyddyn Sylfaen  
OesBlwyddyn Lleoliad  
OesBlwyddyn Profiad  
Rhyngwladol  
OesTariff Mynediad  
Dynodol:  
96-120Hyd y Cwrs:  
3-4 blynedd  
gyda blwyddyn  
rhyngwladol/  
lleoliad/sylfaenCampws  
BangorOpsiyneu cyfrwng  
Cymraeg  
OesOpsiyneu i ddyysgu  
iaith arall  
Oes



## HANES BA (Anrh)

### Beth yw natur y cwrs?

Mae hanes yn bwnc sy'n ysbrydoli ac mae'n ddeinamig a pherthnasol. Mae'r dewis eang o bynciau a gynigir yn ein gradd yn rhychwantu'r cyfnod Neolithig hyd at y gorffennol mwy diweddar. Gan gwmpasu agweddau ar hanes Cymru, Prydain, Ewrop a'r byd ehangach, byddwch yn adeiladu gwybodaeth mewn themâu gwleidyddol, cymdeithasol a diwylliannol. Bydd y sgiliau ymarferol a throsglwyddadwy a geir ac a werthfawrogrir gan gyflogwyr, yn eich paratoi ar gyfer llawer o yrfaeodd posibl, e.e. y gwasanaeth sifil, sector treftadaeth, y cyfryngau neu'r gyfraith.

### Pam dewis Bangor?

- Strwythur gradd hyblyg sy'n eich annog i archwilio a datblygu eich diddordebau.
- 100% boddhad myfyrwyr, Hanes BA (NSS 2020).
- Mae'r ardal leol yn llawn hanes (gan gynnwys Safleoedd Treftadaeth y Byd UNESCO) ac yn darparu adnodd ar gyfer gwaith maes a lleoliad gwych i astudio.
- Mae gennym arbenigwyr ym mhob maes hanes o'r Oesoedd Canol i'r ugeinfed ganrif, sy'n gweithio'n bennaf ar Brydain, Ewrop ac Unol Daleithiau America.

### Pynciau Enghreifftiol Blwyddyn 1

- Ewrop yng nghanol yr Oesoedd Canol
- Chwe Oes Harri'r VIII
- Cymru: Y tywysogion i'r Tuduriaid
- Hanes Modern, 1815-1914
- Gwleidyddiaeth fodern

### Blwyddyn 2

- Oes y cestyll
- Y Tuduriaid, 1485-1603
- Prydain yn yr oes jas
- Ewrop, 1945-1992
- UDA, 1945-2001
- Rhyfeloedd poeth y Rhyfel Oer

### Blwyddyn 3

- Sisili Normanaidd
- Y Rhyfel Cartref
- Bywyd yn y plastai
- Britannia'n rheoli'r tonnau
- Almaen y Natsiaid
- Y 1960au radical

## HANES AC ARCHAEOLEG

### BA (Anrh)

### Beth yw natur y cwrs?

Mae Hanes ac Archeoleg yn bynciau cyflenwol sydd gyda'i gilydd yn llywio dehongliadau eang o'r gorffennol. O gynhanes cynnar i'r gorffennol diweddar, byddwch yn gallu dewis o bynciau sy'n ymdrin ag agweddau ar hanes ac archeoleg Cymru, Prydain, Ewrop a'r byd ehangach. Trwy astudio ffynonellau dogfennol a diwylliant materol byddwch yn edrych ar agweddau gwleidyddol, cymdeithasol a diwylliannol o'r gorffennol ac yn datblygu sgiliau ymarferol a throsglwyddadwy.

### Pam dewis Bangor?

- Mae'r ardal leol yn llawn hanes (gan gynnwys Safleoedd Treftadaeth y Byd UNESCO) ac yn darparu adnodd ar gyfer gwaith maes yn ogystal â lleoliad gwych i astudio.
- Profiad ymarferol gyda theithiau maes a gwaith maes a gynigir fel rhan o'ch gradd.
- Cyfleoedd i ennill profiad yn gweithio gyda sefydliadau archaeolegol a threftadaeth lleol a chenedlaethol a gwella'ch rhagolygon cyflogadwyedd.
- Mae graddedigion diweddar wedi mynd ymlaen i weithio ym maes archeoleg fasnachol, curadu amgueddfeydd, a'r sector treftadaeth.

### Pynciau Enghreifftiol Blwyddyn 1

- Egwyddorion a dulliau archaeolegol
- Cynhanes Prydain
- Archeoleg hanesyddol
- Ewrop yng nghanol yr Oesoedd Canol
- Chwe oes Harri'r VIII
- Cyflwyniad i hanes modern 1815-1914

### Blwyddyn 2

- Ailystyried archaeoleg
- Archeoleg gyfoes
- Oes y cestyll
- Y Tuduriaid
- Lleoliad gwaith

### Blwyddyn 3

- Archeoleg forwrol
- Amgueddfeydd
- Archeoleg maes
- Sisili Normanaidd
- Almaen y Natsiaid

## HANES A SAESNEG

### BA (Anrh)

### Beth yw natur y cwrs?

Cyfunwch astudio'r gorffennol, gyda'r llenyddiaeth mae cymdeithasau wedi'u cynhyrchu. Mae darpariaeth yn y ddau bwnc yn rhychwantu o'r cyfnod canoloesol cynnar hyd at y byd cyfoes. Cewch eich cyflwyno i amrywiaeth o ffynonellau ac agweddau: o'r agweddau gwleidyddol, diwylliannol a chymdeithasol mewn hanes, i amrywiaeth o genres llenyddol (e.e. llenyddiaeth dystopaidd, ffuglen plant). Mae project ymchwil y flwyddyn olaf yn rhoi cyfle gwych i ddeffnyddio gwybodaeth a gafwyd yn y ddwy ddisgyblaeth.

### Pam dewis Bangor?

- Astudio mewn ardal sy'n ysbrydoli sy'n llawn hanes ac yn gyfoethog yn y celfyddydau a diwylliant.
- Strwythur cwrs hyblyg - sy'n caniatáu i chi archwilio a datblygu eich diddordebau eich hun.
- Daliadau llyfrgell rhagorol ac archifau a chasgliadau arbennig y brifysgol ar y safle.
- Ein cysylltiadau agos â Pontio, canolfan celfyddydau'r Brifysgol, cymdeithasau myfyrwyr a theatrau ac amgueddfeydd lleol.

### Pynciau Enghreifftiol Blwyddyn 1

- Darllen, meddwl, ysgrifennu
- Chwe Oes Harri'r VIII
- Gwleidyddiaeth fodern ar waith
- Llenyddiaeth chwerthin
- Ysgrifennu i blant
- Y Gothig mewn llenyddiaeth a ffilm

### Blwyddyn 2 ac 3

- Oes y cestyll
- Jane Austen
- Prydain yn yr oes jas
- Rhyfeloedd poeth y rhyfel oer
- Arthur: chwedl ac uwcharwr
- Britannia'n rheoli'r tonnau
- Ffuglen dditectif
- Rhyw, sectau a sgandal
- Arthur: chwedl ac uwcharwr
- Llenyddiaeth merched yr Oesoedd Canol
- Project ymchwil

## HANES A CHERDDORIAETH

### BA (Anrh)

### Beth yw natur y cwrs?

Cyfunwch eich angerdd am y gorffennol gyda'r cyfle creadigol i dyfu fel cerddor. Gall astudiaeth hanesyddol rychwantu'r cyfnod Neolithig hyd at y gorffennol diweddar. Mae opsiynau cerddoriaeth yn ymwneud â chyfansoddi, cerddoleg a pherfformiad. Byddwch yn datblygu sgiliau ymarferol a throsglwyddadwy sy'n cael eu gwerthfawrogi'n fawr gan gyflogwyr, yn darparu paratoad rhagorol ar gyfer amrywiaeth o yrfaeodd yn y dyfodol.

### Pam dewis Bangor?

- Enw da addysgu rhagorol: yn cyfuno technolegau newydd, cynllunio cyrsiau arloesol ac addysgu mewn grwpiau bach.
- Mae'r ardal leol yn adnodd addysgu gwych ac yn lleoliad gwych ar gyfer astudio.
- Cymuned creu cerddoriaeth ddeinamig: corau, cerddorfeydd, bandiau, ensembles myfyrwyr.
- Mae Ysgoloriaethau Perfformio Cerdd ar gael i'r offerynwyr a/ neu'r cantorion mwyaf addawol.
- Cyfleusterau Cerdd pwrpasol, neuaddau cyngerdd proffesiynol, ystafell ymarfer gwrthsain, pedair stiwdio electroacwstig o'r radd flaenaf.

### Pynciau Enghreifftiol Blwyddyn 1

- Hanes cerdd
- Cyfansoddi a chelfyddyd sonig
- Perfformio unigol
- Ewrop yng nghanol yr Oesoedd Canol
- Chwe oes Harri'r VIII
- Cyflwyniad i hanes modern 1815-1914

### Blwyddyn 2

- Cerddoleg
- Cyfansoddi ac ymarfer stiwdio
- Lleoliad cymunedol
- Cerddoriaeth bop, jas neu'r symffoni
- Prydain yn yr oes jas
- Y diwygiad a'r gwrthdwygiad

### Blwyddyn 3

- Genres a chyfansoddwyr
- Rêfs yn y 1990au
- Goresgyniad a diwylliant
- Project cerdd



Cod UCAS  
V100

Blwyddyn Sylfaen  
Oes

Blwyddyn Lleoliad  
Oes

Blwyddyn Profiad  
Rhyngwladol  
Oes



Tariff Mynediad  
Dynodol:  
96-120

Hyd y Cwrs:  
3-4 blynedd  
gyda blwyddyn  
rhyngwladol/  
lleoliad/sylfaen



Campws  
Bangor

Opsiynau cyfrwng  
Cymraeg  
Oes

Opsiynau i ddysgu  
iaith arall  
Oes



Cod UCAS  
V103

Blwyddyn Sylfaen  
Oes

Blwyddyn Lleoliad  
Oes

Blwyddyn Profiad  
Rhyngwladol  
Oes



Tariff Mynediad  
Dynodol:  
96-120

Hyd y Cwrs:  
3-4 blynedd  
gyda blwyddyn  
rhyngwladol/  
lleoliad/sylfaen



Campws  
Bangor

Opsiynau cyfrwng  
Cymraeg  
Oes

Opsiynau i ddysgu  
iaith arall  
Oes



Cod UCAS  
3QV1

Blwyddyn Sylfaen  
Oes

Blwyddyn Lleoliad  
Oes

Blwyddyn Profiad  
Rhyngwladol  
Oes



Tariff Mynediad  
Dynodol:  
96-112

Hyd y Cwrs:  
3-4 blynedd  
gyda blwyddyn  
rhyngwladol/  
lleoliad/sylfaen



Campws  
Bangor

Opsiynau cyfrwng  
Cymraeg  
Oes

Opsiynau i ddysgu  
iaith arall  
Oes



Cod UCAS  
VW13

Blwyddyn Sylfaen  
Oes

Blwyddyn Lleoliad  
Oes

Blwyddyn Profiad  
Rhyngwladol  
Oes



Tariff Mynediad  
Dynodol:  
96-112

Hyd y Cwrs:  
3-4 blynedd  
gyda blwyddyn  
rhyngwladol/  
lleoliad/sylfaen



Campws  
Bangor

Opsiynau cyfrwng  
Cymraeg  
Oes

Opsiynau i ddysgu  
iaith arall  
Oes



## HANES YR OESOEDD CANOL A'R CYFNOD MODERN CYNNAR BA (Anrh)

### Beth yw natur y cwrs?

Mae'r cwrs hwn yn rhoi cyfle i chi astudio'r byd cyn-fodern c.500-1750 (yn enwedig yn Ewrop, Prydain a Chymru) yn fanwl. Byddwch yn datblygu dealltwriaeth o sylfeini'r gorllewin cyfoes, wrth ddatblygu amrywiaeth o sgiliau sy'n cynnwys casglu gwybodaeth yn effeithlon, dadansoddi tystiolaeth yn feiriadol a'r gallu i gyflwyno'ch syniadau'n glir. Mae'r radd yn arwain at gyfle i gynllunio ac ysgrifennu eich project ymchwil eich hun yn y flwyddyn olaf.

### Pam dewis Bangor?

- Addysgu yn seiliedig ar ymchwil.
- Ymroddiad i addysgu mewn grwpiau bach a chefnogaeth un i un.
- Cyfleoedd gwych i fynd ar deithiau maes lleol i safleoedd hanesyddol o fri rhyngwladol.
- Daliadau rhagorol y llyfrgell, adnoddau digidol ac Archifau'r Brifysgol.
- Bydd canolbwyntio ar hanes modern a chyfoes yn galluogi gwybodaeth fanwl am ddulliau, themâu a chysyniadau penodol i gyfnod.

### Meysydd Enghreifftiol Blwyddyn 1

- Chwe oes Harri'r VIII
- Ewrop yng nghanol yr oesoedd canol
- Cymru: y tywysogion i'r Tuduriaid
- Sgiliau hanfodol ar gyfer llwyddiant academiaidd

### Blwyddyn 2 a 3

- Trafod hanes
- O dan y morthwyl: Edward I
- Oes y cestyll
- Y Tuduriaid
- Sisili Normanaidd
- Y rhyfel cartref: Cymru a Lloegr 1588-1662
- Y diwygiad a'r gwrthddiwygiad
- Goresgyniad a diwylliant
- Llew cyfiawnder
- Lleoliad gwaith

## HANES MODERN A CHYFOES BA (Anrh)

### Beth yw natur y cwrs?

Mae'r cwrs hwn yn rhoi cyfle i astudio hanes Prydain, Ewrop ac America o'r cyfnod modern hyd heddiw. Trwy'r pynciau a astudir byddwch yn dysgu sut i archwilio materion cyfoes yn eu cyd-destun hanesyddol, ac edrych ar ddatblygiad cymdeithas fodern a gwleidyddiaeth. Byddwch yn ymchwilio'n ddyfnach i bynciau mwy arbenigol, fel yr Almaen Natsiaidd neu'r Rhyfel Oer. Mae'r sgiliau hanfodol dadansoddi, dadlau a chyfathrebu a ddysgir yn cael eu gwerthfawrogi'n fawr gan gyflogwyr.

### Pam dewis Bangor?

- Addysgu dan arweiniad tîm rhyngwladol o ddarlithwyr sy'n arbenigwyr yn eu meysydd.
- Cyfleoedd gwych i gael teithiau maes lleol i safleoedd hanesyddol enwog, yn cynnwys y tŷ lle cafodd David Lloyd George ei eni a'r plastai gwych, Plas Newydd a Chastell Penrhyn.
- Ymroddiad i addysgu mewn grwpiau bach a chefnogaeth un i un.
- Bydd canolbwyntio ar hanes modern a chyfoes yn galluogi gwybodaeth fanwl am ddulliau, themâu a chysyniadau penodol i gyfnod.

### Meysydd Enghreifftiol Blwyddyn 1

- Sgiliau hanfodol ar gyfer llwyddiant academiaidd
- Cyflwyniad i hanes modern
- Gwleidyddiaeth fodern ar waith
- Cymru ers 1789
- Pŵer, rhyddid a'r wladwriaeth

### Blwyddyn 2 a 3

- Trafod hanes
- Prydain yn yr oes jas
- Yr Almaen Natsiaidd
- Rhyfeloedd poeth y Rhyfel Oer
- Syniadau a mudiadau modern
- Rêfs yn y 1990au
- UDA, 1945-2001
- Ewrop, 1945-1992
- Graffiti: nodi lle ac amser
- Bywyd yn y plastai
- Y 1960au radical



Cod UCAS  
V130



Tariff Mynediad  
Dynodol:  
96-112



Campws  
Bangor

Blwyddyn Sylfaen  
Oes

Opsionau cyfrwng  
Cymraeg  
Oes

Blwyddyn Lleoliad  
Oes

Hyd y Cwrs:  
3-4 blynedd  
gyda blwyddyn  
rhyngwladol/  
lleoliad/sylfaen

Opsionau i ddysgu  
iaith arall  
Oes

Blwyddyn Profiad  
Rhyngwladol  
Oes



Cod UCAS  
V140



Tariff Mynediad  
Dynodol:  
96-120



Campws  
Bangor

Blwyddyn Sylfaen  
Oes

Hyd y Cwrs:  
3-4 blynedd  
gyda blwyddyn  
rhyngwladol/  
lleoliad/sylfaen

Opsionau cyfrwng  
Cymraeg  
Oes

Blwyddyn Lleoliad  
Oes

Opsionau i ddysgu  
iaith arall  
Oes

Blwyddyn Profiad  
Rhyngwladol  
Oes





# IAITH SAESNEG AC IEITHYDDIAETH

Bydd wych ym Mangor!





LLWYBRAU A RHESTRAU CYRSIAU

## IAITH SAESNEG

IAITH SAESNEG AR GYFER ADDYSGU SAESNEG  
FEL IAITH DRAMOR

IAITH SAESNEG A LLENYDDIAETH SAESNEG

IAITH SAESNEG GYDAG YSGRIFENNU  
CREADIGOL

IAITH SAESNEG A'R CYFRNGAU

IAITH SAESNEG AR GYFER THERAPI  
IAITH A LLEFERYDD

## IEITHYDDIAETH

IEITHYDDIAETH AC IEITHOEDD MODERN

IEITHYDDIAETH A SEICOLEG

IEITHYDDIAETH AC IAITH SAESNEG

## IAITH SAESNEG

BA (Anrh)

## Beth yw natur y cwrs?

Mae'r Saesneg yn iaith bwysig yn gymdeithasol, yn wleidyddol ac yn economaidd. A hithau'n iaith fyd-eang gydag oddeutu 1.5 biliwn o siaradwyr ledled y byd, Saesneg yw'r iaith a ddisgrifir orau yn y byd. Ar y cwrs hwn byddwch yn edrych ar sut mae Saesneg yn gweithio, pam a sut y caiff ei defnyddio, ac o ble y daeth. Byddwch yn dysgu am bynciau megis: y strwythur gramadegol (e.e. trefn geiriau, seiniau, ystyr); hanes y Saesneg; tafodieithoedd ac amrywiad cymdeithasol; agweddau cymdeithasol, addysgol a diwylliannol; Saesneg byd-eang, a rhagor.

## Pam dewis Bangor?

- Mae'r staff addysgu yn ymchwilwyr gweithgar mewn ystod o feysydd damcaniaethol a chymhwysol sy'n ymwneud â'r iaith Saesneg – mae gan lawer enw da yn rhyngwladol yn y maes.
- Byddwch yn cael dealltwriaeth gadarn a gwyddonol o strwythur a defnydd iaith, ei hanes, a'r berthynas rhwng iaith a chymdeithas.
- Mae ein cyfleusterau rhagorol yn cynnwys casgliad helaeth o lyfrau ar leithyddiaeth ac iaith Saesneg, recordiadau ac offer arbrol, a labordy iaith.

## Pynciau Enghreifftiol

## Blwyddyn 1

- Cyflwyniad i ramadeg Saesneg
- Ffoneteg a ffonoleg
- Iaith, llenyddiaeth a diwylliant
- Iaith a chymdeithas

## Blwyddyn 2

- Morffogystrawen
- Seiniau a systemau sain
- Swyddogaethau disgwrs
- Ystyr, meddwl a'r gwirionedd
- Dwyieithrwydd

## Blwyddyn 3

- Cyswllt iaith a phobl ddwyieithog
- Caffael iaith mewn plant
- Gwyddor lleferydd
- Iaith a chyfathrebu
- Seicoieithyddiaeth
- Iaithyddiaeth hanesyddol
- Project ymchwil

Cod UCAS  
Q301Blwyddyn Sylfaen  
OesBlwyddyn Lleoliad  
OesBlwyddyn Profiad  
Rhyngwladol  
OesTariff Mynediad  
Dynodol:  
96-112Hyd y Cwrs:  
3-4 blynedd  
gyda blwyddyn  
rhyngwladol/  
lleoliad/sylfaenCampws  
BangorOpsionau cyfrwng  
Cymraeg  
OesOpsionau i ddysgu  
iaith arall  
OesIAITH SAESNEG AR GYFER  
ADDYSGU SAESNEG FEL  
IAITH DRAMOR BA (Anrh)

## Beth yw natur y cwrs?

Mae'r Saesneg yn iaith bwysig yn gymdeithasol, yn wleidyddol ac yn economaidd. Fel iaith fyd-eang, gyda thua 1.5 biliwn o siaradwyr ledled y byd, mae galw mawr am bobl sy'n gymwys i ddysgu Saesneg yn rhyngwladol. Bydd y cwrs hwn yn eich dysgu am ieithyddiaeth, gan ganolbwyntio ar Saesneg. Yn eich blwyddyn olaf byddwch yn cymryd modiwlau sy'n ymwneud yn benodol ag Addysgu Saesneg fel iaith Dramor (TEFL), gan eich gosod ar y llwybr i ddod yn gymwysedig fel hyfforddwr Saesneg.

## Pam dewis Bangor?

- Mae'r staff addysgu yn ymchwilwyr gweithgar mewn ystod o feysydd damcaniaethol a chymhwysol sy'n ymwneud â'r iaith Saesneg – mae gan lawer enw da yn rhyngwladol yn y maes.
- Byddwch yn cael dealltwriaeth gadarn a gwyddonol o strwythur a defnydd iaith, ei hanes, a'r berthynas rhwng iaith a chymdeithas (sosioieithyddiaeth).
- Ymhlith y cyfleusterau rhagorol mae casgliad helaeth o lyfrau, recordiadau ac offer arbrol, a labordy iaith.

## Pynciau Enghreifftiol

## Blwyddyn 1

- Cyflwyniad i ramadeg Saesneg
- Iaith a chymdeithas
- Ffoneteg a ffonoleg
- Iaith, llenyddiaeth a diwylliant

## Blwyddyn 2

- Seiniau a systemau sain
- Cyflwyniad i ddwyieithrwydd
- Ystyr, meddwl a'r gwirionedd
- Morffogystrawen

## Blwyddyn 3

- Damcaniaeth Saesneg fel iaith dramor
- Addysgu Saesneg fel iaith dramor
- Cyswllt iaith a phobl ddwyieithog
- Caffael iaith mewn plant
- Gwyddor lleferydd
- Iaith a chyfathrebu
- Seicoieithyddiaeth

Cod UCAS  
Q315Blwyddyn Sylfaen  
OesBlwyddyn Lleoliad  
OesBlwyddyn Profiad  
Rhyngwladol  
OesTariff Mynediad  
Dynodol:  
96-112Hyd y Cwrs:  
3-4 blynedd  
gyda blwyddyn  
rhyngwladol/  
lleoliad/sylfaenCampws  
BangorOpsionau cyfrwng  
Cymraeg  
OesOpsionau i ddysgu  
iaith arall  
Oes



## IAITH SAESNEG A LLENYDDIAETH SAESNEG

BA (Anrh)

### Beth yw natur y cwrs?

Byddwch yn astudio dwy agwedd bwysig ar yr iaith a ddisgrifir orau yn y byd. Byddwch yn edrych ar sut mae Saesneg yn gweithio, pam a sut y caiff ei defnyddio, ac o ble y daeth. Byddwch hefyd yn datblygu technegau beirniadol, sgiliau darllen llenyddiaeth a sgiliau astudio testunau ac awduron o ystod eang o lenyddiaeth Saesneg Prydain ac America. Caiff gweithiau llenyddol eu hastudio mewn gwahanol ffyrdd – gan edrych ar gyd-destunau cymdeithasol neu wleidyddol, neu gymryd agwedd fwy ieithyddol neu arddulliadol.

### Pam dewis Bangor?

- Mae'r staff addysgu yn ymchwilywyr gweithgar mewn meysydd sy'n ymwneud â'r iaith Saesneg a Llenyddiaeth Saesneg – mae gan lawer enw da yn rhyngwladol yn y maes.
- Byddwch yn cael dealltwriaeth gadarn a gwyddonol i strwythur a defnydd iaith yn ogystal â dadansoddi ystod eang o lenyddiaeth yn feiriadol.
- Ymhlith y cyfleusterau rhagorol mae casgliad helaeth o lyfrau ar leithyddiaeth ac iaith Saesneg, recordiadau ac offer arbrofol, a labordy iaith.

### Pynciau Enghreifftiol

#### Blwyddyn 1

- Cyflwyniad i iaith
- Darllen, meddwl ac ysgrifennu
- Cyflwyniad i ramadeg Saesneg
- Ffoneteg a ffonoleg
- Ffuglen i blant

#### Blwyddyn 2

- Seiniau a systemau sain
- Ystyr, meddwl a'r gwirionedd
- Morffogystrawen
- Swyddogaethau disgwrs
- Ysgrifennu modern a chyfoes

#### Blwyddyn 3

- Cyswllt iaith a phobl ddwyieithog
- Caffael iaith mewn plant
- Gwyddor lleferydd
- Seicoieithyddiaeth
- Ffuglen dditectif
- Ysgrifennu Cymreig yn Saesneg
- Project ymchwil

## IAITH SAESNEG GYDAG YSGRIFENNU CREADIGOL

BA (Anrh)

### Beth yw natur y cwrs?

Mae'r cyfuniad o bynciau gwahanol ond cysylltiedig a geir yn y cwrs hwn yn rhoi cyfle hynod ddiddorol i astudio'r iaith Saesneg ac ysgrifennu creadigol. Byddwch yn edrych ar sut mae'r Saesneg yn gweithio, pam a sut y caiff ei defnyddio, o ble y daeth, gan ddatblygu sgiliau ysgrifennu mewn sawl ffurf hefyd. Byddwch yn astudio strwythur iaith a sut y caiff ei defnyddio mewn cymdeithas ac yn archwilio ysgrifennu creadigol mewn grwpiau bach neu mewn gweithdai dan arweiniad arbenigwyr ymchwil ac awduron cyhoeddiedig.

### Pam dewis Bangor?

- Byddwch yn cael dealltwriaeth gadarn o strwythur a defnydd iaith ac yn datblygu eich sgiliau creadigol wrth ymarfer ysgrifennu mewn sawl ffurf.
- Llawer o gyfleusterau ac adnoddau dysgu, gan gynnwys: casgliad helaeth o lyfrau a labordy iaith.
- Bywyd celfyddydol a diwylliannol bywiog. Theatrau lleol, grwpiau barddoniaeth a chymdeithasau myfyrwyr bywiog - mae yna lawer o gyfleoedd i chi gymryd rhan.

### Pynciau Enghreifftiol

#### Blwyddyn 1

- Rhyddiaith / barddoniaeth
- Cyflwyniad i ramadeg Saesneg
- Iaith, llenyddiaeth a diwylliant
- Iaith a chymdeithas
- Ffoneteg a ffonoleg

#### Blwyddyn 2

- Dwyieithrwydd
- Barddoniaeth a ffuglen fer
- Y nofel
- Ysgrifennu trawsnewidiol
- Gwaith ffeithiol creadigol

#### Blwyddyn 3

- Ysgrifennu trawsddiwylliannol
- Ysgrifennu ac amgylcheddau
- Ffuglenni ffantastig
- Iaith a chyfathrebu
- Seicoieithyddiaeth
- Project ymchwil

## IAITH SAESNEG A'R CYFRYNGAU\*

BA (Anrh)

### Beth yw natur y cwrs?

Mae'r Saesneg yn iaith bwysig yn gymdeithasol, yn wleidyddol ac yn economaidd. Ar y cwrs hwn byddwch yn dysgu sut mae'r Saesneg yn gweithio, pam a sut y caiff ei defnyddio. Byddwch hefyd yn astudio pynciau'r cyfryngau gan gynnwys teledu a radio, ffilm a fideo, dylunio, ysgrifennu proffesiynol, newyddiaduraeth a hysbysebu. Bydd y cwrs hwn yn eich arfogi â gwybodaeth fanwl ac ystod o sgiliau technegol ac ymarferol perthnasol – y mae cyflogwyr yn eu gwerthfawrogi'n fawr.

### Pam dewis Bangor?

- Mae'r staff addysgu yn ymchwilywyr gweithgar mewn meysydd sy'n ymwneud â'r iaith Saesneg a Llenyddiaeth Saesneg – mae gan lawer enw da yn rhyngwladol yn y maes.
- Ymhlith y cyfleusterau mae: casgliad helaeth o lyfrau ar leithyddiaeth ac iaith Saesneg, offer recordio ac offer arbrofol, labordy iaith, cyfleusterau pwrpasol ar gyfer astudiaethau'r cyfryngau a chyfleusterau cynhyrchu gydag ystafelloedd golygu ac offer cynhyrchu.

### Pynciau Enghreifftiol

#### Blwyddyn 1

- Cyflwyniad i iaith
- Cyflwyniad i ramadeg Saesneg
- Materion y cyfryngau a newyddiaduraeth
- Cyflwyniad i ymarfer cyfryngol

#### Blwyddyn 2

- Hanes y Saesneg
- Gwleidyddiaeth a'r cyfryngau
- Addysgu Saesneg yn yr ystafell ddoosbarth
- Ystyr, meddwl a'r gwirionedd

#### Blwyddyn 3

- Caffael iaith mewn plant
- Dwyieithrwydd
- Addysgu Saesneg fel iaith dramor
- Hysbysebu digidol
- Ymarfer cyfryngol: ffeithiol
- Deall rhaglenni dogfen
- Project ymchwil

## IAITH SAESNEG AR GYFER THERAPI IAITH A LLEFERYDD BA (Anrh)

### Beth yw natur y cwrs?

Mae'r radd hon wedi ei datblygu'n benodol i'r rhai sydd â'u bryd ar yrfa ym maes Therapi iaith a Lleferydd yn y dyfodol. Mae'n darparu sylfaen gref ar gyfer astudiaethau ôl-radd pellach ac ardstiad maes o law fel therapydd iaith a lleferydd. Byddwch yn dod i ddeall sut mae Saesneg yn gweithio, pam a sut mae'n cael ei defnyddio, ac o ble y daeth. Byddwch hefyd yn datblygu gwybodaeth helaeth am ieithyddiaeth Saesneg a meysydd theori ieithyddol gyffredinol sy'n sylfaen ar gyfer astudio'r maes hwn.

### Pam dewis Bangor?

- Mae'r staff addysgu yn ymchwilywyr gweithgar mewn ystod o feysydd damcaniaethol a chymhwysol sy'n ymwneud â'r iaith Saesneg - mae gan lawer enw da yn rhyngwladol yn y maes.
- Byddwch yn cael dealltwriaeth gadarn a gwyddonol o strwythur a defnydd iaith, ei hanes, a'r berthynas rhwng iaith a chymdeithas (socioieithyddiaeth).
- Ymhlith y cyfleusterau rhagorol mae labordy iaith, offer recordio ac offer arbrofol.

### Pynciau Enghreifftiol

#### Blwyddyn 1

- Cyflwyniad i iaith
- Ffoneteg a ffonoleg
- Seicoleg fel gwyddor
- Yr ymennydd a'r meddwl
- Cyflwyniad i ramadeg Saesneg
- Datblygiad plant

#### Blwyddyn 2

- Cyflwyniad i ddwyieithrwydd
- Personoliaeth a gwahaniaethau unigol
- Seicoleg gymdeithasol
- Morffogystrawen

#### Blwyddyn 3

- Caffael iaith mewn plant
- Dysgu lleferydd
- Gwyddor lleferydd
- Seicoieithyddiaeth
- Ymennydd ac iaith
- Iaith a dwyieithrwydd plant



Cod UCAS  
QQC3

Blwyddyn Sylfaen  
Oes

Blwyddyn Lleoliad  
Oes

Blwyddyn Profiad  
Rhyngwladol  
Oes



Tariff Mynediad  
Dynodol:  
96-112

Hyd y Cwrs:  
3-4 blynedd  
gyda blwyddyn  
rhyngwladol/  
lleoliad/sylfaen



Campws  
Bangor

Opsiynau cyfrwng  
Cymraeg  
Oes

Opsiynau i ddysgu  
iaith arall  
Oes



Cod UCAS  
Q3WL

Blwyddyn Sylfaen  
Oes

Blwyddyn Lleoliad  
Oes

Blwyddyn Profiad  
Rhyngwladol  
Oes



Tariff Mynediad  
Dynodol:  
96-112

Hyd y Cwrs:  
3-4 blynedd  
gyda blwyddyn  
rhyngwladol/  
lleoliad/sylfaen



Campws  
Bangor

Opsiynau cyfrwng  
Cymraeg  
Oes

Opsiynau i ddysgu  
iaith arall  
Oes



Cod UCAS  
Gweler y wefan

Blwyddyn Sylfaen  
Oes

Blwyddyn Lleoliad  
Oes

Blwyddyn Profiad  
Rhyngwladol  
Oes



Tariff Mynediad  
Dynodol:  
96-112

Hyd y Cwrs  
3-4 blynedd  
gyda blwyddyn  
rhyngwladol/  
lleoliad/sylfaen



Campws  
Bangor

Opsiynau cyfrwng  
Cymraeg  
Oes

Opsiynau i ddysgu  
iaith arall  
Oes

\*Yn amodol ar  
ddilysu



Cod UCAS  
Q318

Blwyddyn Sylfaen  
Oes

Blwyddyn Lleoliad  
Oes

Blwyddyn Profiad  
Rhyngwladol  
Oes



Tariff Mynediad  
Dynodol:  
96-112

Hyd y Cwrs  
3-4 blynedd  
gyda blwyddyn  
rhyngwladol/  
lleoliad/sylfaen



Campws  
Bangor

Opsiynau cyfrwng  
Cymraeg  
Oes

Opsiynau i ddysgu  
iaith arall  
Oes



## IEITHYDDIAETH

## BA (Anrh)

## Beth yw natur y cwrs?

Rydym yn tueddu i gymryd ein gallu i gynhyrchu a deall lleferydd yn ganiataol hyd nes ein bod yn ceisio Opsiynau i ddysgu iaith arall, gwylio sut mae plentyn yn dysgu iaith gyntaf, neu'n gweld beth yw effaith namau ieithyddol. Ieithyddiaeth yw'r astudiaeth o strwythur iaith, sut y cânt eu caffael, sut y cânt eu defnyddio, a sut y gall nam ieithyddol amharu arnynt. Gan fod lleferydd mor ganolog i'n bodolaeth, mae'n bwnc hynod ddiddorol sy'n werthfawr iawn ei astudio.

## Pam dewis Bangor?

- Ieithyddiaeth: Ymysg y 10 uchaf am Fodddhad Myfyrwyr (*Complete University Guide 2019, 2020 a 2021*).
- Mae'r staff addysgu yn ymchwilwyr pwysig - llawer ohonynt ag enw da yn rhyngwladol yn eu meysydd.
- Cyfleusterau rhagorol yn cynnwys casgliad helaeth o lyfrau, recordiadau ac offer arbrofol, a labordy iaith.
- Mae'r cwrs hwn yn sylfaen ddelfrydol ar gyfer llawer o yrfaoedd, e.e. y proffesiynau addysgu a gofalu, technolegau iaith, therapi iaith a lleferydd, golygu a phrawf-ddarllen, a swyddi cyfathrebu.

## Pynciau Enghreifftiol

## Blwyddyn 1

- Astudio iaith
- Ffoneteg a ffonoleg
- Cyflwyniad i ramadeg Saesneg
- Iaith a chymdeithas
- Iaith, llenyddiaeth a diwylliant

## Blwyddyn 2

- Dwyieithrwydd
- Seiniau a systemau sain
- Morffogystrawen
- Ystyr, meddwl a'r gwirionedd

## Blwyddyn 3

- Caffael iaith mewn plant
- Seicoieithyddiaeth
- Anhwylderau iaith
- Cyswllt iaith a phobl ddwyieithog
- Gwyddor lleferydd
- Dadansoddi disgwrs gwybyddol
- Project ymchwil

## IEITHYDDIAETH AC IEITHOEDD MODERN\*

## BA (Anrh)

## Beth yw natur y cwrs?

Bydd astudio ieithyddiaeth yn eich galluogi i ddysgu, deall a dehongli nifer o agweddau ar iaith ddynol. Byddwch yn astudio strwythur iaith, gan gynnwys seiniau (ffoneteg, ffonoleg), geiriau (morffoleg), brawddegau (cystrawen), ac ystyr (semanteg). Byddwch hefyd yn astudio caffael a defnyddio iaith. Ar y cwrs ar y cyd hwn byddwch hefyd yn datblygu sgiliau uwch mewn iaith fodern, ac yn dod i ddeall y diwylliant, y gymdeithas a'r hanes sy'n cyd-fynd â'r iaith honno.

## Pam dewis Bangor?

- Mae'r staff addysgu yn ymchwilwyr gweithgar mewn ystod o feysydd damcaniaethol a chymhwysol sy'n ymwneud ag ieithyddiaeth ac ieithoedd modern.
- Byddwch yn cael dealltwriaeth gadarn a gwyddonol o strwythur a defnydd iaith.
- Ymhlith y cyfleusterau dysgu mae casgliad helaeth o lyfrau ar ieithyddiaeth ac iaith Saesneg, recordiadau ac offer arbrofol, a labordy iaith.
- Yn eich trydedd flwyddyn byddwch yn cael cyfle i ehangu eich gorwelion drwy dreulio blwyddyn dramor.

## Pynciau Enghreifftiol

## Blwyddyn 1

- Iaith fodern
- Iaith, llenyddiaeth a diwylliant
- Iaith a chymdeithas
- Diwyllianau traws-wladol

## Blwyddyn 2

- Iaith fodern
- Cyflwyniad i ddwyieithrwydd
- Addysgu Saesneg yn yr ystafell ddosbarth

## Blwyddyn 3

- Blwyddyn dramor

## Blwyddyn 4

- Iaith fodern
- Caffael iaith mewn plant
- Sinema Ewrop
- Diwylliant a'r corff
- Project ymchwil

## IEITHYDDIAETH A SEICOLEG

## BA (Anrh)

## Beth yw natur y cwrs?

Byddwch yn dysgu am ymddygiad o fabandod hyd henaint, ac yn ymdrin â'r ffactorau biolegol, cymdeithasol ac unigol sy'n effeithio seicoleg ddynol a defnydd iaith. Bydd astudio ieithyddiaeth yn eich galluogi i ddysgu, deall a dehongli nifer o agweddau ar iaith ddynol. Byddwch yn astudio'r 'wyddor' y tu ôl i iaith, gan gynnwys seiniau (ffoneteg, ffonoleg), geiriau (morffoleg), brawddegau (cystrawen), ac ystyr (semanteg).

## Pam dewis Bangor?

- Mae'r staff addysgu yn ymchwilwyr allweddol sydd ag arbenigeddau mewn meysydd megis dwyieithrwydd, caffael iaith mewn plant ac anhwylderau iaith.
- Byddwch yn cael dealltwriaeth gadarn a gwyddonol o strwythur a defnydd iaith ac ymddygiad dynol.
- Mae ein cyfleusterau'n cynnwys casgliad helaeth o lyfrau ar ieithyddiaeth ac iaith Saesneg, recordiadau ac offer arbrofol, a labordy iaith.

## Pynciau Enghreifftiol

## Blwyddyn 1

- Iaith ac anhwylderau
- Yr ymennydd a'r meddwl
- Iaith a chymdeithas
- Straen a thralod
- Dysgu bod yn hapus

## Blwyddyn 2

- Dwyieithrwydd
- Seicoleg ymddygiad
- Seicoleg fiolegol
- Seicoleg wybyddol
- Personoliaeth a gwahaniaethau unigol
- Morffogystrawen

## Blwyddyn 3

- Caffael iaith mewn plant
- Gwyddor lleferydd
- Iaith a chyfathrebu
- Seicoieithyddiaeth
- Ymennydd ac iaith
- Niwrowyddoniaeth
- Datblygiad a dirywiad yr ymennydd
- Ymwybyddiaeth ofalgar

## IEITHYDDIAETH AC IAITH SAESNEG

## BA (Anrh)

## Beth yw natur y cwrs?

Ar y cwrs hwn byddwch yn cael dysgu, deall a dehongli nifer o agweddau ar iaith ddynol. Mae cyfuno'r ddau bwnc yn eich galluogi i archwilio sut mae gallu ieithyddol yn datblygu, tra byddwch hefyd yn caffael gwybodaeth a gallu o ran sut y caiff Saesneg ei defnyddio. Byddwch yn edrych ar faterion allweddol yn ymwneud â sut mae ein hiaith yn newid yn ôl y cyd-destun y caiff ei defnyddio ynddo a sut mae defnydd iaith dynion a merched yn wahanol.

## Pam dewis Bangor?

- Ieithyddiaeth: Ymysg y 10 uchaf am Fodddhad Myfyrwyr (*Complete University Guide 2019, 2020 a 2021*).
- Mae'r staff addysgu yn ymchwilwyr pwysig - llawer ohonynt ag enw da yn rhyngwladol yn eu meysydd.
- Byddwch yn cael dealltwriaeth gadarn a gwyddonol o strwythur a defnydd iaith, ei hanes, a'r berthynas rhwng iaith a chymdeithas.
- Mae ein cyfleusterau rhagorol yn cynnwys casgliad helaeth o lyfrau ar ieithyddiaeth ac iaith Saesneg, recordiadau ac offer arbrofol, a labordy iaith,

## Pynciau Enghreifftiol

## Blwyddyn 1

- Cyflwyniad i iaith
- Ffoneteg a ffonoleg
- Cyflwyniad i ystyr
- Cyflwyniad i ramadeg Saesneg
- Iaith, llenyddiaeth a diwylliant
- Iaith a chymdeithas

## Blwyddyn 2

- Dwyieithrwydd
- Hanes y Saesneg
- Seiniau a systemau sain
- Ystyr, meddwl a'r gwirionedd
- Swyddogaethau disgwrs
- Morffogystrawen

## Blwyddyn 3

- Caffael iaith mewn plant
- Seicoieithyddiaeth
- Anhwylderau iaith
- Ieithyddiaeth Gymraeg
- Dadansoddi disgwrs gwybyddol
- Project ymchwil

Cod UCAS  
Q100Blwyddyn Sylfaen  
OesBlwyddyn Lleoliad  
OesBlwyddyn Profiad  
Rhyngwladol  
OesTariff Mynediad  
Dynodol:  
96-112Hyd y Cwrs:  
4-5 mlynedd  
gyda blwyddyn  
rhyngwladol/  
lleoliad/sylfaenCampws  
BangorOpsiyneu cyfrwng  
Cymraeg  
OesOpsiyneu i ddysgu  
iaith arall  
OesCod UCAS  
Gweler y wefan am  
yr opsiynauBlwyddyn Sylfaen  
OesBlwyddyn Lleoliad  
OesBlwyddyn Profiad  
Rhyngwladol  
OesTariff Mynediad  
Dynodol:  
96-112Hyd y Cwrs:  
4-5 mlynedd  
gyda blwyddyn  
rhyngwladol/  
lleoliad/sylfaenCampws  
BangorOpsiyneu cyfrwng  
Cymraeg  
OesOpsiyneu i ddysgu  
iaith arall  
Oes\*Yn amodol ar  
ddilysuCod UCAS  
Q1C8Blwyddyn Sylfaen  
OesBlwyddyn Lleoliad  
OesBlwyddyn Profiad  
Rhyngwladol  
OesTariff Mynediad  
Dynodol:  
96-112Hyd y Cwrs:  
3-4 blynedd  
gyda blwyddyn  
rhyngwladol/  
lleoliad/sylfaenCampws  
BangorOpsiyneu cyfrwng  
Cymraeg  
OesOpsiyneu i ddysgu  
iaith arall  
OesCod UCAS  
Q140Blwyddyn Sylfaen  
OesBlwyddyn Lleoliad  
OesBlwyddyn Profiad  
Rhyngwladol  
OesTariff Mynediad  
Dynodol:  
96-112Hyd y Cwrs:  
3-4 blynedd  
gyda blwyddyn  
rhyngwladol/  
lleoliad/sylfaenCampws  
BangorOpsiyneu cyfrwng  
Cymraeg  
OesOpsiyneu i ddysgu  
iaith arall  
Oes



# LLENYDDIAETH SAESNEG AC YSGRIFENNU CREADIGOL

Bydd wch ym Mangor!





LLWYBRAU A RHESTRAU CYRSIAU

**YSGRIFENNU CREADIGOL AC IEITHOEDD MODERN**

**YSGRIFENNU CREADIGOL A PHROFFESIYNOL**

**LLENYDDIAETH SAESNEG**

**LLENYDDIAETH SAESNEG AC YSGRIFENNU CREADIGOL**

**LLENYDDIAETH SAESNEG A NEWYDDIADURAETH**

**LLENYDDIAETH SAESNEG GYDA THEATR A PHERFFORMIO**

**LLENYDDIAETH SAESNEG GYDA CHERDDORIAETH**

**YSGRIFENNU CREADIGOL AC IEITHOEDD MODERN**

BA (Anrh)

**Beth yw natur y cwrs?**

Bydd y cwrs gradd hwn yn eich galluogi i ddatblygu ymarfer creadigol personol fel ysgrifennwr, gan gynnig dulliau llawn dychymyg mewn amrywiaeth o ffurfiau, wrth feithrin sgiliau mewn ieithoedd a diwylliannau modern a chael dealltwriaeth feiriadol ohonynt. Mae'n cynnig archwiliad o dechnegau a chyd-destunau'r nofel, y stori fer, barddoniaeth ac ysgrifennu ar gyfer perfformio a'r cyfryngau. Fe'ch dysgir gan arbenigwyr ymchwil ac ysgrifennwyr cyhoeddedig.

**Pam dewis Bangor?**

- Addysgu a darlithoedd mewn grwpiau bach.
- Yn y 10 uchaf am Brofiad Myfyrwyr: Ffrangeg, Almaeneg a Sbaeneg (*Times and Sunday Times Good University Guide*).
- Ysgrifennu Creadigol ymysg y 10 Uchaf yn y Deyrnas Unedig am ragolygon graddedigion a dwyster ymchwil (*Complete University Guide 2021*).
- Cewch fod yn rhan o fyd celfyddydau a diwylliant bywiog sy'n cynnwys Pontio, canolfan gelfyddydau'r Brifysgol, theatrau lleol, grwpiau barddoniaeth a chymdeithasau myfyrwyr.
- Mae cyn-fyfyrwyr wedi mynd ymlaen i olygu, cyhoeddi ac ysgrifennu'n creadigol mewn meysydd llenyddol ac yn y cyfryngau.

**Pynciau Enghreifftiol**

**Blwyddyn 1**  
 - Cyflwyniad i ryddiaith a barddoniaeth  
 - Darllen, meddwl, ysgrifennu  
 - Diwylliannau traws-wladol  
 - Creu hanes cenhedloedd

**Blwyddyn 2**  
 - Y nofel  
 - Barddoniaeth a ffuglen fer  
 - Astudiaethau Tsieineaidd cyfoes  
 - Hil a mewnfudo yn Ffrainc  
 - Ffilmiau Almaeneg  
 - Ffurio cenedl yr Eidal  
 - Sinema Sbaen

**Blwyddyn 3**  
 - Blwyddyn dramor

**Blwyddyn 4**  
 - Project ymchwil  
 - Amgylcheddau ysgrifennu  
 - Ffuglenni ffantastig



**Cod UCAS**  
 Gweler y wefan am yr opsiynau



**Tariff Mynediad Dynodol:**  
 80-104



**Campws Bangor**

**Blwyddyn Sylfaen Oes**

**Hyd y Cwrs:**  
 4-5 mlynedd gyda blwyddyn rhyngwladol/ lleoliad/sylfaen

**Opsiynau cyfrwng Cymraeg Oes**

**Blwyddyn Lleoliad Oes**

**Opsiynau i ddysgu iaith arall Oes**

**Blwyddyn Profiad Rhyngwladol Oes**





## YSGRIFENNU CREADIGOL A PHROFFESIYNOL

BA (Anrh)

### Beth yw natur y cwrs?

Bydd y cwrs gradd hwn yn eich galluogi i ddatblygu ymarfer creadigol personol fel awdur, gan gynnig dulliau dychmygus o ymdrin â llawer o feysydd ysgrifennu a dealltwriaeth feirniadol o lenyddiaeth. Ochr yn ochr â ffurfiau sefydledig o ysgrifennu creadigol, fel y stori fer, y nofel a barddoniaeth, mae modiwlau eraill yn cynnwys newyddiaduraeth, sgriptio a chyhoeddi sy'n cysylltu eich sgiliau ag ystod o bosibiliadau galwedigaethol.

### Pam dewis Bangor?

- Addysgu a darlithoedd mewn grwpiau bach, goruchwyliaeth un i un.
- Ysgrifennu Creadigol ymysg y 10 Uchaf yn y Deyrnas Unedig am ragolygon graddedigion a dwyster ymchwil (*Complete University Guide 2021*).
- Mae Ysgrifennu Creadigol yn rhan o fyd celfyddydau a diwylliant bywiog sy'n cynnwys Pontio, canolfan gelfyddydau'r Brifysgol theatrau lleol, grwpiau barddoniaeth a chymdeithasau myfyrwyr.
- Mae cyn-fyfrwyr wedi mynd ymlaen i olygu, cyhoeddi ac ysgrifennu'n greadigol mewn amrywiaeth o feysydd llenyddol ac yn y cyfryngau.

### Pynciau Enghreifftiol

#### Blwyddyn 1

- Cyflwyniad i ryddiaith a barddoniaeth
- Llenyddiaeth chwerrthin
- Y gothig mewn llenyddiaeth/ffilm
- Ffuglen plant

#### Blwyddyn 2

- Y nofel
- Ysgrifennu trawsnewidiol
- Gwaith ffeithiol creadigol
- Ysgrifennu modern a chyfoes
- Newyddiaduraeth ddigidol ymarferol
- Sgriptio: theori ac ymarfer

#### Blwyddyn 3

- Ffuglen dditectif
- Ysgrifennu arbrofol
- Rhyw, sectau a sgandal
- Ffuglenni ffantastig

## LLENYDDIAETH SAESNEG

BA (Anrh)

### Beth yw natur y cwrs?

Byddwch yn astudio ystod lawn y llenyddiaeth o'r Oesoedd Canol i'r cyfoes, ac yn datblygu eich diddordebau unigol. Ym Mlwyddyn 1, byddwch yn meithrin sgiliau allweddol cyflogadwy iawn mewn dadansoddi beirniadol, ochr yn ochr â sylfaen mewn gweithiau llenyddol mawr a genres poblogaidd. Ym Mlynnydoedd 2 a 3, mae dewis cyffrous o fodiwlau sy'n canolbwyntio ar gyfnodau hanesyddol a'r rhai sy'n canolbwyntio ar genres a phynciau a'r cyfle i ddatblygu eich project ymchwil eich hun.

### Pam dewis Bangor?

- Addysgu a darlithoedd mewn grwpiau bach a goruchwyliaeth un i un.
- Mae Bangor yn lle delfrydol am astudiaethau llenyddol.
- Cydnabuwyd y gwaith ymchwil ac ysgrifennu gyda'r orau yn y byd yn y Fframwaith Rhagoriaeth Ymchwil diweddaraf (REF 2014), gan ein rhoi yn y 10 uchaf yn y Deyrnas Unedig am ddwyyster ymchwil.
- Cysylltiadau agos â Pontio, canolfan gelfyddydau'r Brifysgol, theatrau lleol, grwpiau barddoniaeth a chymdeithasau myfyrwyr bywiog.

### Pynciau Enghreifftiol

#### Blwyddyn 1

- Ysgrifennu i blant
- Y Gothig mewn llenyddiaeth a ffilm
- Llenyddiaeth chwerrthin
- Cerrig milltir mewn llenyddiaeth

#### Blwyddyn 2 a 3

- Ffuglen dditectif
- Ffuglen ddystopaidd
- Rhyw, sectau a sgandal
- Ysgrifennu Eingl-Gymreig
- Llenyddiaeth fodern gynnar
- Y cyfnod Rhamantaidd ym Mhrydain
- Ysgrifennu modern a chyfoes

## LLENYDDIAETH SAESNEG AC YSGRIFENNU CREADIGOL

BA (Anrh)

### Beth yw natur y cwrs?

Byddwch yn dysgu ymdrin â thestunau fel darlennydd ac awdur, yn darganfod synergedd rhwng y gwahanol safbwyntiau hyn. Byddwch yn astudio ystod eang o lenyddiaeth Saesneg wrth ddatblygu eich sgiliau ymarferol, eich hyder a'ch gweledigaeth annibynnol fel ysgrifennwr creadigol. Mae'r cwrs hwn yn cynnig cyfle i ddatblygu sgiliau mewn dadansoddi beirniadol a datrys problemau gan ddefnyddio'ch dychymyg, sy'n berthnasol i ystod o lwybrau gyrfa.

### Pam dewis Bangor?

- Addysgu a darlithoedd mewn grwpiau bach.
- Ysgrifennu Creadigol ymysg y 10 Uchaf yn y Deyrnas Unedig am ragolygon graddedigion a dwyster ymchwil (*Complete University Guide 2021*).
- Mae Ysgrifennu Creadigol yn rhan o fyd celfyddydau a diwylliant bywiog sy'n cynnwys Pontio, canolfan gelfyddydau'r Brifysgol, theatrau lleol, grwpiau barddoniaeth a chymdeithasau myfyrwyr.
- Mae cyn-fyfrwyr wedi mynd ymlaen i olygu, cyhoeddi ac ysgrifennu'n greadigol mewn amrywiaeth o feysydd llenyddol ac yn y cyfryngau.

### Pynciau Enghreifftiol

#### Blwyddyn 1

- Cyflwyniad i farddoniaeth
- laith, llenyddiaeth a diwylliant
- Cyflwyniad i ffoneteg a ffonoleg

#### Blwyddyn 2

- Ystyr, meddwl a'r gwirionedd
- Y nofel
- Ysgrifennu modern a chyfoes
- Sgriptio: theori ac ymarfer
- Morffogystrawen

#### Blwyddyn 3

- Ysgrifennu trawsddiwylliannol
- Ysgrifennu ac amgylcheddau
- Ffuglenni ffantastig
- Ysgrifennu arbrofol
- Seicoieithyddiaeth
- Project ymchwil

## LLENYDDIAETH SAESNEG A NEWYDDIADURAETH\*

BA (Anrh)

### Beth yw natur y cwrs?

Byddwch yn astudio llenyddiaeth mewn ystod o genres, ochr yn ochr â theledu, radio, print a newyddiaduraeth ddigidol, ac ymarfer yn y cyfryngau. Byddwch yn astudio sut mae llenyddiaeth a newyddiaduraeth yn adlewyrchu ac yn newid cymdeithas mewn gwahanol gyfnodau a chyd-destunau. Bydd y cwrs hwn yn rhoi sylfaen gadarn i chi mewn egwyddorion newyddiaduraeth, yn ogystal â'r sgiliau cyfryngau a newyddiaduraeth technegol ac ymarferol sy'n ofynnol i'ch gwneud yn weithiwr proffesiynol medrus yn y maes.

### Pam dewis Bangor?

- Addysgu a darlithoedd mewn grwpiau bach, goruchwyliaeth un i un.
- Cysylltiadau agos â Pontio, canolfan gelfyddydau'r Brifysgol, theatrau lleol, grwpiau barddoniaeth a chymdeithasau myfyrwyr bywiog – yn cynnwys papurau newydd y myfyrwyr, Cymdeithas Ddrama Saesneg Bangor (BEDS).
- Adeilad pwrpasol gydag ystafelloedd golygu ac offer cynhyrchu ar gael i fyfyrwyr.
- Mae gennym gysylltiadau gwyb â phapurau newydd a'r diwydiant teledu. Cynhelir projectau'r flwyddyn olaf yn aml mewn cydweithrediad â chwmni.

### Pynciau Enghreifftiol

#### Blwyddyn 1

- Newyddiaduraeth ymarferol
- Darllen, meddwl, ysgrifennu
- Materion y cyfryngau a newyddiaduraeth
- Llenyddiaeth chwerrthin
- Y Gothig mewn llenyddiaeth/ffilm
- Ffuglen i blant
- laith, llenyddiaeth a diwylliant

#### Blwyddyn 2 a 3

- Newyddiaduraeth ddigidol ymarferol
- Newyddiaduraeth ddigidol a chymdeithas
- Ysgrifennu modern a chyfoes
- Y cyfnod Rhamantaidd ym Mhrydain
- Ffuglen dditectif
- Rhyw, sectau a sgandal
- Ffuglen ddystopaidd



Cod UCAS  
W890

Blwyddyn Sylfaen  
Oes

Blwyddyn Lleoliad  
Oes

Blwyddyn Profiad  
Rhyngwladol  
Oes



Tariff Mynediad  
Dynodol:  
80-104

Hyd y Cwrs:  
3-4 blynedd  
gyda blwyddyn  
rhyngwladol/  
lleoliad/sylfaen



Campws  
Bangor

Opsiynau cyfrwng  
Cymraeg  
Oes

Opsiynau i ddysgu  
iaith arall  
Oes



Cod UCAS  
8H25

Blwyddyn Sylfaen  
Oes

Blwyddyn Lleoliad  
Oes

Blwyddyn Profiad  
Rhyngwladol  
Oes



Tariff Mynediad  
Dynodol:  
96-112

Hyd y Cwrs:  
3-4 blynedd  
gyda blwyddyn  
rhyngwladol/  
lleoliad/sylfaen



Campws  
Bangor

Opsiynau cyfrwng  
Cymraeg  
Oes

Opsiynau i ddysgu  
iaith arall  
Oes



Cod UCAS  
2P17

Blwyddyn Sylfaen  
Oes

Blwyddyn Lleoliad  
Oes

Blwyddyn Profiad  
Rhyngwladol  
Oes



Tariff Mynediad  
Dynodol:  
96-112

Hyd y Cwrs:  
3-4 blynedd  
gyda blwyddyn  
rhyngwladol/  
lleoliad/sylfaen



Campws  
Bangor

Opsiynau cyfrwng  
Cymraeg  
Oes

Opsiynau i ddysgu  
iaith arall  
Oes



Cod UCAS  
Gweler y wefan

Blwyddyn Sylfaen  
Oes

Blwyddyn Lleoliad  
Oes

Blwyddyn Profiad  
Rhyngwladol  
Oes



Tariff Mynediad  
Dynodol:  
96-112

Hyd y Cwrs:  
3-4 blynedd  
gyda blwyddyn  
rhyngwladol/  
lleoliad/sylfaen



Campws  
Bangor

Opsiynau cyfrwng  
Cymraeg  
Oes

Opsiynau i ddysgu  
iaith arall  
Oes

\*Yn amodol ar  
ddilysu



## LLENYDDIAETH SAESNEG GYDA THEATR A PHERFFORMIO BA (Anrh)

### Beth yw natur y cwrs?

Fel myfyriwr Llenyddiaeth Saesneg, Theatr a Pherfformio ym Mangor, byddwch yn datblygu eich diddordebau unigol mewn agweddau ar lenyddiaeth, drama a theatr. Byddwch yn archwilio ystod eang o ymarfer gan gynnwys dyfeisio, theatr gymunedol, sgiliau actio a pherfformio unigol ac mewn grŵp. Yn sail i'r gwaith hwn mae'r astudiaeth feirniadol o lenyddiaeth, a drama o ystod o gyfnodau hanesyddol o'r Oesoedd Canol i'r cyfoes. Mae modiwlau'n cyfuno'r creadigol a'r perfformiadol gyda sylfaen feirniadol yn y theatr.

### Pam dewis Bangor?

- Addysgu a darlithoedd mewn grwpiau bach a goruchwyliaeth un i un.
- Byddwch yn elwa o gyfleusterau rhagorol ac o gysylltiadau agos Bangor â chwmmiau theatr lleol a chenedlaethol, gan gynnwys gyda Pontio, canolfan gelfyddydau'r Brifysgol.
- Cysylltiadau agos â chymdeithasau myfyrwyr bywiog – gan gynnwys papurau newydd myfyrwyr, Cymdeithas Ffilm, a chymdeithasau drama.

### Pynciau Enghreifftiol

#### Blwyddyn 1

- Darllen, meddwl, ysgrifennu
- Creu theatr
- Perfformio ar gyfer y llwyfan a'r sgrin
- Llenyddiaeth chwerthin
- Y Gothig mewn lenyddiaeth/ffilm
- Ffuglen i blant

#### Blwyddyn 2 a 3

- Theatr a pherfformio: yr hunan
- Y cyfnod Rhamantaidd ym Mhrydain
- Ffuglen dditectif
- Jane Austen
- Shakespeare a llenyddiaeth fodern gynnar
- Arthur: chwedl ac archarwr
- Rhyw, sectau a sgandal
- Ffuglen ddystopaidd
- Project ymchwil

## LLENYDDIAETH SAESNEG A CHERDDORIAETH BA (Anrh)

### Beth yw natur y cwrs?

Bydd hanner eich modiwlau mewn Llenyddiaeth Saesneg, a hanner mewn Cerddoriaeth. Byddwch yn datblygu gwybodaeth drylwyr o destunau llenyddol, theori, hanes a beirniadaeth, ac yn dilyn astudiaethau creadigol o blith detholiad o fodiwlau perfformio cerddorol, cyfansoddi a cherddoleg. Bydd y cysylltiadau agos sydd gennym â theatrau lleol, grwpiau barddoniaeth a chymdeithasau myfyrwyr bywiog yn rhoi digon o gyfleoedd i chi gymryd rhan yn y celfyddydau a diwylliant.

### Pam dewis Bangor?

- Cerddoriaeth: 6ed yn y Deyrnas Unedig am Foddhad Cyffredinol y Myfyrwyr (NSS 2020).
- Saesneg: 1af yn y Deyrnas Unedig am ddwyyster ymchwil (*Complete University Guide 2020*).
- Strwythur y radd yn hyblyg i deilwra'r cwrs i'ch diddordebau.
- Cysylltiadau clos â chanolfan gelfyddydau Pontio, theatrau lleol, grwpiau barddoniaeth a chymdeithasau myfyrwyr fel Cymdeithas Ddrama Saesneg Bangor (BEDS).
- Cymuned ddeinamig o ran creu cerddoriaeth: corau, cerddorfeydd, bandiau, ensembles y myfyrwyr a Chymdeithas Gerdd Prifysgol Bangor.

### Pynciau Enghreifftiol

#### Blwyddyn 1

- Ysgrifennu i blant
- Perfformio unigol
- Hanes cerddoriaeth
- Cyfansoddi a chelfyddyd sonig

#### Blwyddyn 2

- Rhyw, sectau a sgandal
- Perfformio'n unigol ac ensembles
- Modiwlau fel dadansoddi cerddoriaeth bop, jas neu'r symffoni.

#### Blwyddyn 3

- Llenyddiaeth fodern gynnar
- Llenyddiaeth Fictoriaidd
- Gwneud datganiad unigol, traethawd hir neu brosiect cyfansoddi.
- Modiwlau fel pedwarawdau llinynnol Beethoven, ysgrifennu caneuon neu Stockhausen



Cod UCAS  
32M8

Blwyddyn Sylfaen  
Oes

Blwyddyn Lleoliad  
Oes

Blwyddyn Profiad  
Rhyngwladol  
Oes



Tariff Mynediad  
Dynodol:  
96-112

Hyd y Cwrs:  
3-4 blynedd  
gyda blwyddyn  
rhyngwladol/  
lleoliad/sylfaen



Campws  
Bangor

Opsiynau cyfrwng  
Cymraeg  
Oes

Opsiynau i ddysgu  
iaith arall  
Oes



Cod UCAS  
32N6

Blwyddyn Sylfaen  
Oes

Blwyddyn Lleoliad  
Oes

Blwyddyn Profiad  
Rhyngwladol  
Oes



Tariff Mynediad  
Dynodol:  
96-104

Hyd y Cwrs:  
3-4 blynedd  
gyda blwyddyn  
rhyngwladol/  
lleoliad/sylfaen



Campws  
Bangor

Opsiynau cyfrwng  
Cymraeg  
Oes

Opsiynau i ddysgu  
iaith arall  
Oes





# CYMRAEG

Bydd wych ym Mangor!





LLWYBRAU A RHESTRAU CYRSIAU

CYMRAEG (IAITH GYNTAF AC AIL IAITH)

CYMRAEG PROFFESIYNOL

CYMRAEG GYDAG YSGRIFENNU CREADIGOL

CYMRAEG GYDA NEWYDDIADURAETH

CYMRAEG A HANES

CYMRAEG A HANES CYMRU

CYMRAEG AC IEITHYDDIAETH

CYMRAEG A CHERDDORIAETH

CYMRAEG A CHYMDEITHASEG

CYMRAEG, THEATR A'R CYFRYNGAU

CYFUNIADAU ERAILL



## CYMRAEG

(IAITH GYNTAF AC AIL IAITH)

BA (Anrh)

### Beth yw natur y cwrs?

Mae'r cwrs hwn yn llawer mwy na thystysgrif: mae'n brofiad diwylliannol cyflawn a fydd yn eich galluogi i chwarae rhan broffesiynol yng nghyffro Cymru wirioneddol ddwyieithog. Cewch astudio llynyddiaeth a diwylliant ochr yn ochr ag astudiaethau ieithyddol, ar gwrs sy'n academiaidd drwyadl ac yn berthnasol i anghenion cymdeithasol ac ieithyddol Cymru. Mae ein graddedigion yn gweithio mewn meysydd fel y gwasanaeth sifil, cysylltiadau cyhoeddus, marchnata, llywodraeth leol, darlledu, cyhoeddi, addysgu, cyfieithu, y celfyddydau a threftadaeth.

### Pam dewis Bangor?

- 1af yn y DU am Astudiaethau Celtaidd (*Times a Sunday Times Good University Guide 2021*).
- 1af yn y DU am Fodddhad Myfyrwyr (*Complete University Guide 2021*).
- 90% mewn gwaith neu astudiaethau pellach, 15 mis wedi graddio (Discover Uni).
- Fe'n cydnabyddir drwy'r byd am ragoriaeth mewn Cymraeg ac Astudiaethau Celtaidd.
- Cewch astudio mewn ardal lle mae'r Gymraeg a'i diwylliant yn fyw ac yn flaenllaw.

### Pynciau Enghreifftiol Blwyddyn 1

- Sgiliau beirniadol a dadansoddol hanfodol
- Darllen rhai o weithiau pwysicaf y Gymraeg
- Sefyllfa sosio-wleidyddol y Gymraeg yng Nghymru
- Defnyddio'r Gymraeg yn y gweithle proffesiynol
- Modiwlau dewisol mewn ysgrifennu creadigol a sgrripto

### Blwyddyn 2 a 3

- Hanes y Gymraeg o'i gwreiddiau hyd heddiw
- Llynyddiaeth a heriau cyfoes: ecoleg, hinsawdd, hunaniaeth
- Cynganeddu
- Ysgrifennu a chyfieithu proffesiynol
- Llynyddiaeth yr ugeinfed ganrif
- Dafydd ap Gwilym
- Y theatr Gymraeg

Cod UCAS  
Q562Blwyddyn Sylfaen  
OesBlwyddyn Lleoliad  
OesBlwyddyn Profiad  
Rhyngwladol  
OesTariff Mynediad  
Dynodol:  
80-112Hyd y Cwrs:  
3-4 blynedd  
gyda blwyddyn  
rhyngwladol/  
lleoliad/sylfaenCampws  
BangorOpsionau cyfrwng  
Cymraeg  
OesOpsionau i ddysgu  
iaith arall  
Oes



## CYMRAEG PROFFESIYNOL BA (Anrh)

### Beth yw natur y cwrs?

Mae galw cynyddol gan gyflogwyr am fyfyrwyr sy'n meddu ar sgiliau uchel yn y Gymraeg y gellir eu trosglwyddo i'r gweithle. Byddwch yn astudio llenyddiaeth, iaith a diwylliant ochr yn ochr â modiwlau ymarferol. Dyma gwrs academaidd drwyddi sy'n berthnasol i anghenion cymdeithasol ac ieithyddol Cymru, ac yn cynnig cyfle i fynd ar leoliadau gwaith i fireinio'ch Gymraeg proffesiynol. Mae ein graddedigion yn gweithio mewn meysydd fel y gwasanaeth sifil, marchnata, llywodraeth leol, darlledu, cyhoeddi, addysgu, cyfieithu a'r celfyddydau.

### Pam dewis Bangor?

- 1af yn y Deyrnas Unedig am Astudiaethau Celtaidd (*Times a Sunday Times Good University Guide 2021*).
- 1af yn y Deyrnas Unedig am Foddhad Myfyrwyr (*Complete University Guide 2021*).
- 90% mewn gwaith neu astudiaethau pellach, 15 mis wedi graddio (Discover Uni).
- Caiff y radd ei haddysgu ar y cyd â Chanolfan Bedwyr, canolfan cynllunio iaith o bwysigrwydd bydeang sy'n gyrru'r defnydd proffesiynol cynyddol o'r Gymraeg.
- Cewch astudio yng Ngwynedd, lle mae'r Gymraeg yn iaith gyntaf i'r mwyafrif.

### Pynciau Enghreifftiol Blwyddyn 1

- Creu'r gweithle dwyieithog
- Cymraeg ysgrifenedig proffesiynol
- Sosio-wleidyddiaeth y Gymraeg heddiw
- Llên a diwylliant y Gymru gyfoes

### Blwyddyn 2 a 3

- Sgiliau cyfieithu proffesiynol
- Cymraeg proffesiynol wrth weinyddu a rheoli
- Portffolio proffesiynol
- Polisi a Chynllunio Ieithyddol
- Y chwedlau, a cherddi arwrol yr Hen Ogledd
- Hanes y Gymraeg
- Ymatebion i heriau cyfoes: ecoleg, hinsawdd, hunaniaeth

## CYMRAEG GYDAG YSGRIFENNU CREADIGOL BA (Anrh)

### Beth yw natur y cwrs?

O dan hyfforddiant awduron blaenllaw, mae'r cwrs unigryw hwn yn cyfuno astudio Cymraeg ac ysgrifennu creadigol. Byddwch yn astudio modiwlau sy'n seiliedig ar ymarfer - llunio barddoniaeth, rhyddiaith, sgrïptiau a drama - gan fireinio eich sgiliau ieithyddol mewn modiwlau sy'n ymwneud â defnyddio'r Gymraeg yn broffesiynol. Cewch archwilio grym creadigol y Gymraeg ac astudio modiwlau academaidd mwy traddodiadol, ar siwrnai a allai arwain at yrfa fel sgrïptiwr, awdur, golygydd, neu i lywodraeth leol, darlledu ac addysgu.

### Pam dewis Bangor?

- Astudio gyda phrifeirdd a phrif lenorion, enillwyr gwobrau cenedlaethol a bri rhyngwladol.
- Fe'n cydnabyddir yn fydeang am ragoriaeth mewn ymarfer creadigol, ac astudiaethau Cymraeg a Cheltaidd.
- 90% mewn gwaith neu astudiaethau pellach, 15 mis wedi graddio (Discover Uni), 1af yn y Deyrnas Unedig am Astudiaethau Celtaidd (*Times a Sunday Times Good University Guide 2021*).
- 1af yn y Deyrnas Unedig am Foddhad Myfyrwyr (*Complete University Guide 2021*).

### Pynciau Enghreifftiol Blwyddyn 1

- Ysgrifennu barddoniaeth a rhyddiaith
- Sgrïptio teledu
- Astudio testunau creadigol Cymraeg
- Datblygu sgiliau dadansodol a beirniadol
- Modiwlau arbennig ail iaith

### Blwyddyn 2 a 3

- Sgrïptio
- Gweithdai rhyddiaith a barddoniaeth
- Cynganeddu
- Cymraeg proffesiynol a sgiliau cyfieithu
- Y chwedlau a'r cerddi arwrol
- Hanes y Gymraeg
- Llenyddiaeth a heriau cyfoes: ecoleg, hinsawdd, hunaniaeth

## CYMRAEG GYDA NEWYDDIADURAETH BA (Anrh)

### Beth yw natur y cwrs?

Darperir sylfaen academaidd gadarn mewn Cymraeg (deuparth o'r cwrs) ynghyd â'r cyfle i astudio modiwlau ymarferol ac academaidd mewn newyddiaduraeth. Dysgwch am ofynion creiddiol newyddiaduraeth, heb gau'r drws ar y lluo feysydd eraill sy'n gofyn am radd yn y Gymraeg. I rai sy'n meddu ar gyfuniad o sgiliau uchel mewn ysgrifennu academaidd a phroffesiynol, mae gyrfaedd posibl yn cynnwys cysylltiadau cyhoeddus, marchnata, llywodraeth leol, darlledu a newyddiaduraeth, cyhoeddi, addysgu, y celfyddydau a threftadaeth.

### Pam dewis Bangor?

- Fe'n cydnabyddir ledled y byd fel canolfan sy'n arwain mewn astudiaethau Cymraeg a Cheltaidd.
- Darlithwyr profiadol, blaengar mewn newyddiaduraeth ddigidol broffesiynol.
- 1af yn y Deyrnas Unedig am Astudiaethau Celtaidd (*Times a Sunday Times Good University Guide 2021*).
- 90% mewn gwaith neu astudiaethau pellach, o fewn 15 mis i raddio (Discover Uni).
- Mae Gwynedd yn gartref i sector diwydiannau creadigol bywiog a dynamig.

### Pynciau Enghreifftiol Blwyddyn 1

- Llenyddiaeth a diwylliant Cymru
- Sosio-wleidyddiaeth y Gymru gyfoes
- Mireinio'ch Cymraeg ysgrifenedig
- Ysgrifennu creadigol
- Modiwlau ail iaith arbennig

### Blwyddyn 2 a 3

- Newyddiaduraeth ddigidol ymarferol
- Moeseg, cyfraith a democratiaeth newyddiaduraeth
- Hanes y Gymraeg
- Ieithoedd Celtaidd eraill fel Llydaweg a Gwyddeleg
- Sgrïptio ar gyfer y sgrin
- Ymatebion i heriau cyfoes: ecoleg, hinsawdd, hunaniaeth
- Cynganeddu ac ysgrifennu rhyddiaith

## CYMRAEG A HANES BA (Anrh)

### Beth yw natur y cwrs?

Byddwch yn astudio'r cysylltiadau rhwng hanes, llenyddiaeth ac iaith. Cewch astudio hanes Cymru a dewis modiwlau sy'n ymdrin â hanes Prydain, Ewrop a'r byd ehangach. Mae'r ddarpariaeth mewn Cymraeg yn cyrraedd o'r Mabinogi i lenyddiaeth gyfoes. Bydd eich astudiaethau ieithyddol yn ymestyn o hanes y Gymraeg a'r defnydd ymarferol ohoni hyd at Gymraeg proffesiynol y byd gwaith. Cewch eich paratoi ar gyfer cyflogaeth yn y gwasanaeth sifil, llywodraeth leol, darlledu, cyhoeddi, addysgu, cyfieithu a'r celfyddydau, etc.

### Pam dewis Bangor?

- Cydnabyddir yn fydeang ein rhagoriaeth mewn astudiaethau Cymreig a Cheltaidd.
- Cyfuniad o gyrsiau arloesol, a dysgu mewn grwpiau bach.
- 1af yn y Deyrnas Unedig am Astudiaethau Celtaidd (*Times a Sunday Times Good University Guide 2021*).
- Casgliad archifau ac ymchwil unigryw.
- Hanes cyfoethog Gwynedd, ardal sy'n cynnwys Safleoedd Treftadaeth y Byd UNESCO, a'r Gymraeg yn iaith gyntaf i'r mwyafrif.

### Pynciau Enghreifftiol Blwyddyn 1

- Llenyddiaeth a diwylliant Cymru
- Hanes Cymru o'r Tywysogion hyd y Tuduriaid
- Hanes modern 1815-1914
- Gwleidyddiaeth fodern
- Modiwlau arbennig ar gyfer myfyrwyr ail iaith

### Blwyddyn 2 a 3

- Hanes y Gymraeg
- Ymatebion llenyddol i heriau cyfoes: ecoleg, hinsawdd, hunaniaeth
- Prydain yn yr oes jas
- Yr Almaen Natsiaidd 1933-1945
- Cymru'r oesoedd canol: ei hanes a'i llên
- Diwylliant rhyfel a goresgyniad
- Cymru, y Dadeni ac Ewrop
- Sgiliau ysgrifennu a chyfieithu proffesiynol



Cod UCAS  
Q563

Blwyddyn Sylfaen  
Oes

Blwyddyn Lleoliad  
Oes

Blwyddyn Profiad  
Rhyngwladol  
Oes



Tariff Mynediad  
Dynodol:  
80-112

Hyd y Cwrs:  
3-4 blynedd  
gyda blwyddyn  
rhyngwladol/  
lleoliad/sylfaen



Campws  
Bangor

Opsiynau cyfrwng  
Cymraeg  
Oes

Opsiynau i ddysgu  
iaith arall  
Oes



Cod UCAS  
Q5WK

Blwyddyn Sylfaen  
Oes

Blwyddyn Lleoliad  
Oes

Blwyddyn Profiad  
Rhyngwladol  
Oes



Tariff Mynediad  
Dynodol:  
80-112

Hyd y Cwrs:  
3-4 blynedd  
gyda blwyddyn  
rhyngwladol/  
lleoliad/sylfaen



Campws  
Bangor

Opsiynau cyfrwng  
Cymraeg  
Oes

Opsiynau i ddysgu  
iaith arall  
Oes



Cod UCAS  
Q5P5

Blwyddyn Sylfaen  
Oes

Blwyddyn Lleoliad  
Oes

Blwyddyn Profiad  
Rhyngwladol  
Oes



Tariff Mynediad  
Dynodol:  
80-112

Hyd y Cwrs:  
3-4 blynedd  
gyda blwyddyn  
rhyngwladol/  
lleoliad/sylfaen



Campws  
Bangor

Opsiynau cyfrwng  
Cymraeg  
Oes

Opsiynau i ddysgu  
iaith arall  
Oes



Cod UCAS  
QV51

Blwyddyn Sylfaen  
Oes

Blwyddyn Lleoliad  
Oes

Blwyddyn Profiad  
Rhyngwladol  
Oes



Tariff Mynediad  
Dynodol:  
80-112

Hyd y Cwrs:  
3-4 blynedd  
gyda blwyddyn  
rhyngwladol/  
lleoliad/sylfaen



Campws  
Bangor

Opsiynau cyfrwng  
Cymraeg  
Oes

Opsiynau i ddysgu  
iaith arall  
Oes



## CYMRAEG A HANES CYMRU\*

### BA (Anrh)

#### Beth yw natur y cwrs?

Cewch astudio dau faes sydd wedi diffinio ein syniadau am Gymru a Chymreictod dros y can mlynedd diwethaf. Mewn Cymraeg, cewch astudio'r cyfoeth llenyddol sy'n ymestyn o'r hengerdd a'r Hen Ogledd hyd awduron cyffrous heddiw. Mewn Hanes Cymru edrychir ar esblygiad Cymru, ei gwleidyddiaeth, ei chymdeithas, ei diwydiant a'i chrefydd. Cyflogir gradddedigion y cwrs hwn yn y gwasanaeth sifil, llywodraeth leol, darlledu, cyhoeddi, addysgu, y celfyddydau a threftadaeth.

#### Pam dewis Bangor?

- Canolfan ac iddi enw da drwy'r byd ar gyfer astudio Cymraeg, Hanes Cymru ac Astudiaethau Celtaidd.
- 1af yn y Deyrnas Unedig am Astudiaethau Celtaidd (*Times a Sunday Times Good University Guide 2021*).
- Casgliad archifau ac ymchwil unigryw o Gymru.
- Mae cyfoeth hanesyddol a diwylliannol Gwynedd ei hun yn ddi-ail, a'r Gymraeg yn iaith gyntaf i'r mwyafrif.

#### Pynciau Enghreifftiol

##### Blwyddyn 1

- Llenyddiaeth a diwylliant Cymru
- Cymru: o'r Tywysogion hyd at y Tuduriaid
- Cymru yn y byd modern
- Mewn Cymraeg, mae modiwlau ail iaith arbennig

##### Blwyddyn 2 a 3

- Y Chwedlau, a barddoniaeth arwrol yr Hen Ogledd.
- Hanes y Gymraeg o'i gwreiddiau hyd heddiw
- Heriau ecoleg, yr hinsawdd a hunaniaeth
- Rhychwant cronolegol hanes Cymru
- Cymru'r Canol Oesoedd
- Goresgyniad a diwylliant
- Cymru, y Dadeni ac Ewrop
- Esblygiad Cymru
- Prosiect ymchwil

## CYMRAEG AC IEITHYDDIAETH

### BA (Anrh)

#### Beth yw natur y cwrs?

Caiff eich amser ei rannu'n gyfartal rhwng Cymraeg ac ieithyddiaeth. Mae Cymraeg yn faes eang sy'n cwmpasu chwedlau'r Mabinogi a gwaith ôl-fodernaidd awduron fel Mihangel Morgan. Ieithyddiaeth yw'r astudiaeth o strwythur iaith, sut y caiff ieithoedd eu caffael a'u defnyddio. Wrth i Gymru gofleidio dwyieithrwydd byddwch hefyd yn astudio'r defnydd profesiynol o'r Gymraeg.

#### Pam dewis Bangor?

- 1af yn y Deyrnas Unedig am Astudiaethau Celtaidd (*Times a Sunday Times Good University Guide 2021*).
- Canolfan ac iddi enw da drwy'r byd ar gyfer astudio Cymraeg, Astudiaethau Celtaidd a Dwyieithrwydd.
- Darpariaeth Gymraeg, a'r bonws o astudio yng Ngwynedd lle mae'r Gymraeg yn iaith gyntaf i'r mwyafrif.
- Mae gan ein llyfrgell gasgliad cyfoethog o ddeunyddiau ymchwil ac archifol Cymraeg.
- Mae proffil ieithyddol Gwynedd yn cynnig cyfleoedd i wneud gwaith maes mewn meysydd fel dwyieithrwydd, caffael a throsglwyddo iaith.

#### Pynciau Enghreifftiol

##### Blwyddyn 1

- Llenyddiaeth a diwylliant Cymru
- Cyflwyniad i ffoneteg a ffonoleg
- Cyflwyniad i ystyr
- Cyflwyniad i ramadeg y Saesneg
- Strwythur y Gymraeg, a'i chyd-destun cymdeithasol
- Modiwlau ar gyfer myfyrwyr ail iaith

##### Blwyddyn 2 a 3

- Hanes y Gymraeg o'i gwreiddiau Indo-Ewropeaidd hyd heddiw
- Sgiliau ysgrifennu a chyfieithu proffesiynol
- Cyflwyniad i ddwyieithrwydd
- Caffael iaith mewn plant
- Seicoieithyddiaeth
- Llenyddiaeth gyfoes y Gymraeg
- Prosiect ymchwil

## CYMRAEG A CHERDDORIAETH

### BA (Anrh)

#### Beth yw natur y cwrs?

Mae cysylltiad clos a chyffrous rhwng cerddoriaeth a llenyddiaeth yng Nghymru. O gyfuno'r ddau bwnc cewch eich arfogi â gwybodaeth eang o iaith, llenyddiaeth a sgiliau cerddorol sy'n briodol i yrfaedd yn y sectorau celfyddydol a threftadaeth ac ym meysydd addysg a darlledu. Mae'n gyfuniad deinamig o'r creadigol, yr ymarferol a'r academiaidd. Astudiwch becyn diwylliannol a fydd yn eich galluogi i chwarae rhan broffesiynol wrth greu Cymru wirioneddol ddwyieithog.

#### Pam dewis Bangor?

- 1af yn y Deyrnas Unedig am Astudiaethau Celtaidd (*Times a Sunday Times Good University Guide 2021*).
- 1af yng Nghymru a 6ed yn y Deyrnas Unedig am Foddhad Cyffredinol y Myfyrwyr mewn Cerddoriaeth (NSS 2020).
- Rhyddid i deilwra eich cwrs yn ôl eich diddordebau.
- Cymuned egniol o ran digwyddiadau llenyddol, corau, cerddorfeydd, bandiau a mwyl.
- Dwy neuadd gyngerdd broffesiynol, ystafell ymarfer gwrthsain, pedair stiwdio electroacwstig, canolfan celfyddydau Pontio.

#### Pynciau Enghreifftiol

##### Blwyddyn 1

- Sgiliau beirniadol a dadansodol hanfodol
- Sefyllfa sosio-wleidyddol y Gymraeg
- Ysgrifennu creadigol a sgriptio
- Hanes cerddoriaeth
- Harmoni a gwrthbwynt
- Cyfansoddi a chelfyddyd sonig

##### Blwyddyn 2 a 3

- Hanes y Gymraeg
- Llenyddiaeth a heriau cyfoes: ecoleg, hinsawdd, hunaniaeth
- Ysgrifennu a chyfieithu proffesiynol
- Dafydd ap Gwilym
- Dadansoddi cerddoriaeth bop, jas neu'r symffoni
- Lleoliad cymunedol
- Pedwarawdau llinynnol Beethoven

## CYMRAEG A CHYMDEITHASEG

### BA (Anrh)

#### Beth yw natur y cwrs?

Bydd eich modiwlau Cymraeg yn cyfuno astudio llenyddiaeth ag astudiaethau ieithyddol sy'n cwmpasu hanes y Gymraeg a'i defnydd at ddibenion proffesiynol. Ymchwil i fywyd cymdeithasol a'r ffordd y mae'n siapiau ymddygiad, credoau a hunaniaeth pobl yw cymdeithaseg. Mae'n cynnwys archwilio mudiadau cymdeithasol a phrosesau byd-eang. Mae ein gradddedigion yn gweithio mewn meysydd fel y gwasanaeth sifil, y gwasanaethau cymdeithasol, darlledu, cyhoeddi, addysgu, cyfieithu a'r celfyddydau.

#### Pam dewis Bangor?

- 1af yn y Deyrnas Unedig am Astudiaethau Celtaidd (*Times a Sunday Times Good University Guide 2021*).
- Awyrgylch dysgu cyfeillgar ac anffurfiol.
- Mae'r flwyddyn ragarweiniol yn y ddau bwnc yn meithrin eich hyder, beth bynnag fo'ch cefndir.
- Defnyddir amrywiaeth o ddulliau dysgu i ddatblygu sgiliau personol ac ymarferol y bydd cyflogwyr yn eu gwerthfawrogi.
- Astudio yng Ngwynedd lle mae'r Gymraeg yn iaith gyntaf i'r mwyafrif.

#### Pynciau Enghreifftiol

##### Blwyddyn 1

- Sgiliau beirniadol a dadansodol hanfodol
- Sefyllfa sosio-wleidyddol y Gymraeg
- Llenyddiaeth a diwylliant Cymru
- Deall cymdeithas
- O'r crud i'r bedd, a phŵer, rhyddid a'r Wladwriaeth

##### Blwyddyn 2 a 3

- Hanes y Gymraeg o'i gwreiddiau hyd heddiw
- Llenyddiaeth a heriau cyfoes: ecoleg, hinsawdd, hunaniaeth
- Ysgrifennu a chyfieithu proffesiynol
- Dulliau ymchwil
- Hunaniaeth gymdeithasol ac amrywiaeth
- Theoriau cymdeithas a gwleidyddiaeth heddiw



Cod UCAS  
Gweler y wefan

Blwyddyn Sylfaen  
Oes

Blwyddyn Lleoliad  
Oes

Blwyddyn Profiad  
Rhyngwladol  
Oes



Tariff Mynediad  
Dynodol:  
80-112

Hyd y Cwrs:  
3-4 blynedd  
gyda blwyddyn  
rhyngwladol/  
lleoliad/sylfaen



Campws  
Bangor

Opsiyndau cyfrwng  
Cymraeg  
Oes

Opsiyndau i ddysgu  
iaith arall  
Oes

\*Yn amodol  
ar ddilysu



Cod UCAS  
QQ15

Blwyddyn Sylfaen  
Oes

Blwyddyn Lleoliad  
Oes

Blwyddyn Profiad  
Rhyngwladol  
Oes



Tariff Mynediad  
Dynodol:  
96-112

Hyd y Cwrs:  
3-4 blynedd  
gyda blwyddyn  
rhyngwladol/  
lleoliad/sylfaen



Campws  
Bangor

Opsiyndau cyfrwng  
Cymraeg  
Oes

Opsiyndau i ddysgu  
iaith arall  
Oes



Cod UCAS  
QW53

Blwyddyn Sylfaen  
Oes

Blwyddyn Lleoliad  
Oes

Blwyddyn Profiad  
Rhyngwladol  
Oes



Tariff Mynediad  
Dynodol:  
80-112

Hyd y Cwrs:  
3-4 blynedd  
gyda blwyddyn  
rhyngwladol/  
lleoliad/sylfaen



Campws  
Bangor

Opsiyndau cyfrwng  
Cymraeg  
Oes

Opsiyndau i ddysgu  
iaith arall  
Oes



Cod UCAS  
LQ35

Blwyddyn Sylfaen  
Oes

Blwyddyn Lleoliad  
Oes

Blwyddyn Profiad  
Rhyngwladol  
Nac Oes



Tariff Mynediad  
Dynodol:  
96-112

Hyd y Cwrs:  
3-4 blynedd  
gyda blwyddyn  
rhyngwladol/  
lleoliad/sylfaen



Campws  
Bangor

Opsiyndau cyfrwng  
Cymraeg  
Oes

Opsiyndau i ddysgu  
iaith arall  
Oes



## CYMRAEG, THEATR A'R CYFRYNGAU BA (Anrh)

### Beth yw natur y cwrs?

Cewch gyfle gwych yn y cwrs hwn i gyfuno elfennau creadigol, ymarferol ac academaidd. Mae'n rhoi sylfaen gadarn i chi mewn llenyddiaeth ac iaith a chyfle i astudio cyfuniad o fodiwlau theatr, drama a'r cyfryngau. Cewch feithrin eich doniau creadigol yng nghwmni rhai o brif ysgrifenywyr Cymru. Mae'r cwrs hwn yn eich paratoi nid yn unig ar gyfer gyrfa ym maes y celfyddydau, y cyfryngau a'r theatr ond hefyd ym myd addysg.

### Pam dewis Bangor?

- Astudio gyda phrifeirdd a phrif lenorion, enillwyr gwobrau cenedlaethol a bri rhyngwladol.
- Fe'n cydnabyddir yn fydeang am ragoriaeth mewn ymarfer creadigol, ac astudiaethau Cymraeg a Cheltaidd.
- Canolfan celfyddydau ac arloesi Pontio, buddsoddiad o £50 miliwn.
- 1af yn y Deyrnas Unedig am Astudiaethau Celtaidd (*Times a Sunday Times Good University Guide 2021*).
- Mae 90% yn mynd ymlaen i weithio a / neu astudio cyn pen 15 mis ar ôl y cwrs (Discover Uni).

### Pynciau Enghreifftiol

#### Blwyddyn 1

- Ymarfer y cyfryngau
- Ysgrifennu sgriptiau teledu
- Ysgrifennu creadigol
- Y ddrama Ewropeaidd mewn cyfieithiadau Cymraeg
- Astudio gweithiau creadigol cyfoes Cymraeg
- Amrywiol gyweiriau Cymraeg ysgrifenedig

#### Blwyddyn 2 a 3

- O'r llyfr i'r llwyfan – addasiadau theatr o glasuron llenyddol Cymru.
- Y theatr Gymraeg fodern
- Sgriptiau ffilm Cymraeg a chreffft ysgrifennu i'r sgrin
- Perfformio ar lwyfan
- Sgiliau ysgrifennu proffesiynol
- Prosiect ymchwil

## CYMRAEG AC ATHRONIAETH, MOESEG A CHREFYDD BA (Anrh)

### Beth yw natur y cwrs?

Dyma gwrs sy'n eich caniatáu i fwynhau holl gyfoeth llenyddiaeth, drama a diwylliant creadigol y Gymraeg ochr yn ochr ag ystyried rhai o gwestiynau dyfnaf bywyd. Beth ydyw bod? Ym mha ffordd mae darganfod egwyddorion moesol? A ellir profi bodolaeth Duw? Gall myfyrwyr sy'n mwynhau ysgrifennu creadigol ddilyn gweithdai barddoniaeth a rhyddiaith dewisol, ac mae hefyd modiwlau arbennig i fireinio'ch sgiliau ysgrifennu proffesiynol.

## CYMRAEG A LLENYDDIAETH SAESNEG BA (Anrh)

### Beth yw natur y cwrs?

Mae gan Gymru ddwy brif lenyddiaeth, mewn dwy iaith sy'n meddu ar hanes hir a chyfoethog. Dyma gwrs i'r rhai sydd eisiau astudio traddodiadau'r ddwy iaith ochr yn ochr: yn Lloegr a Chymru o'r canol oesoedd hyd heddiw, a hefyd yng ngweddill Prydain a ledled y byd. Wrth ddarllen, ymchwilio ac ysgrifennu, byddwch yn magu sgiliau dadansodol a beirniadol sy'n berthnasol i ystod eang o yrfaedd.

## CYMRAEG AC ASTUDIAETHAU PLENTYNDOD AC IEUENCTID BA (Anrh)

### Beth yw natur y cwrs?

Dyma radd ddeinamig, amlddisgyblaethol sy'n cynnig cyfle i chi astudio ystod o bynciau yn y ddau faes. Bydd eich modiwlau Cymraeg yn cyfuno astudio llenyddiaeth ag astudiaethau ieithyddol sy'n cwmpasu hanes y Gymraeg, a'i defnydd at ddibenion proffesiynol. Byddwch hefyd yn dysgu am brofiadau byw plant a phobl ifainc yn y gymdeithas gyfoes, i'ch cynorthwyo i ddilyn gyrfaedd mewn meysydd megis addysg, gwaith cymdeithasol, cwnsela a'r gyfraith, y cyfryngau neu lywodraeth leol.

Gweler y wefan am fwy o wybodaeth.



Cod UCAS  
QWMS

Blwyddyn Sylfaen  
Oes

Blwyddyn Lleoliad  
Oes

Blwyddyn Profiad  
Rhyngwladol  
Oes



Tariff Mynediad  
Dynodol:  
80-112

Hyd y Cwrs:  
3-4 blynedd  
gyda blwyddyn  
rhyngwladol/  
lleoliad/sylfaen



Campws  
Bangor

Opsiynau cyfrwng  
Cymraeg  
Oes

Opsiynau i ddysgu  
iaith arall  
Oes







# IEITHOEDD A DIWYLLIANNAU MODERN

Bydd wych ym Mangor!





LLWYBRAU A RHESTRAU CYRSIAU

**IEITHOEDD MODERN**

**IEITHOEDD MODERN A THROSEDDEG  
A CHYFIAWNDER TROSEDDOL**

**IEITHOEDD MODERN A CHYMRAEG**

**IEITHOEDD MODERN A LLENYDDIAETH  
SAESNEG**

**IEITHOEDD MODERN AC ASTUDIAETHAU FFILM**

**IEITHOEDD MODERN A HANES**

**IEITHOEDD MODERN AC ASTUDIAETHAU'R  
CYFRYNGAU**

**IEITHOEDD MODERN AC ATHRONIAETH,  
MOESG A CHREFYDD**





## IEITHOEDD MODERN

## BA (Anrh)

**Beth yw natur y cwrs?**

Gallwch gyfuno hyd at dair iaith, sef Tsieinëeg, Ffrangeg, Almaeneg, Eidaleg a Sbaeneg (yn ddechreuwr neu ar lefel uwch) a dysgu Iseldireg a Galiseg. Mae dealltwriaeth fanwl o'r ieithoedd hyn, gan ddatblygu sgiliau ysgrifenedig fel cyfieithu yn ogystal â sgiliau llafar, wedi ei ategu gan amrywiaeth o wybodaeth ddiwylliannol. Ynghyd â throchi diwylliannol ac ieithyddol y flwyddyn dramor, byddwch yn dysgu sgiliau trosglwyddadwy gwerthfawr a fydd yn eich gwneud yn ddinesydd byd-eang amlieithog a chyflogadwy.

**Pam dewis Bangor?**

- Caiff Tsieinëeg, Ffrangeg, Almaeneg, Eidaleg a Sbaeneg eu dysgu yn y flwyddyn gyntaf; caiff Galiseg ac Iseldireg eu dysgu yn yr ail flwyddyn.
- Strwythur gradd hyblyg er mwyn teilwra'r cwrs i gyd-fynd â'ch diddordebau.
- Yn y 10 uchaf am Almaeneg, Ffrangeg a Sbaeneg (*Times and Sunday Times Good University Guide 2020*).
- Yn yr 20 uchaf am foddhad myfyrwr mewn leithoedd Modern ac Ieithyddiaeth (*Guardian University Guide 2021*).
- Cyfle gwych i ehangu eich gorwelion yn ystod blwyddyn dramor.

**Pynciau Enghreifftiol****Blwyddyn 1**

- Diwylliannau trawswladol
- Creu hanes cenhedloedd

**Blwyddyn 2**

- Modiwlau iaith
- Astudiaethau Tsieineaidd cyfoes
- Hil a mewnfudo yn Ffrainc
- Ffilmiau Almaeneg
- Ffurio cenedl yr Eidal
- Sinema Sbaen

**Blwyddyn 3**

- Blwyddyn dramor

**Blwyddyn 4**

- Astudiaethau Tsieineaidd
- Sinema Ffrainc ers 1960
- Perfformio'r Almaen
- Cynrychioli Maffias yr Eidal
- Sbaen trwy ei hawduron

## IEITHOEDD MODERN A THROSEDDEG A CHYFIAWNDER TROSEDDOL

## BA (Anrh)

**Beth yw natur y cwrs?**

Mae'r radd yn caniatáu i chi gyfuno iaith fodern (Tsieinëeg, Ffrangeg, Almaeneg, Eidaleg neu Sbaeneg, yn ddechreuwr neu ar lefel uwch) â Throsedddeg a Chyfiawnder Troseddol. Byddwch yn datblygu sgiliau ysgrifenedig a llafar ac yn dysgu am agweddau diwylliannol. Bydd y cwrs hwn hefyd yn rhoi gwybodaeth gadarn am ddamcaniaethau a thystiolaeth sy'n ymwneud â throsedd, troseddwr a dioddefwyr, ac yn archwilio'r ffordd y mae'r system gyfiawnder troseddol yn gweithio.

**Pam dewis Bangor?**

- Ein cysylltiadau ag asiantaethau cyfiawnder troseddol (yn lleol, yn genedlaethol ac yn rhyngwladol).
- Cyrsiau arloesol sy'n adlewyrchu natur amserol y maes pwnc.
- Strwythur gradd hyblyg er mwyn teilwra'r cwrs i gyd-fynd â'ch diddordebau.
- Yn y 10 uchaf am Almaeneg, Ffrangeg a Sbaeneg (*Times and Sunday Times Good University Guide 2020*).
- Cyfle gwych i ehangu eich gorwelion yn ystod blwyddyn dramor.

**Pynciau Enghreifftiol****Blwyddyn 1**

- Diwylliannau trawswladol
- Creu hanes cenhedloedd
- Cyfiawnder troseddol
- Gwleidyddiaeth fodern

**Blwyddyn 2**

- Astudiaethau Tsieineaidd cyfoes
- Hil a mewnfudo yn Ffrainc
- Ffilmiau Almaeneg
- Ffurio cenedl yr Eidal
- Sinema Sbaen
- Theori droseddol
- Troseddu a'r cyfngangau

**Blwyddyn 3**

- Blwyddyn dramor

**Blwyddyn 4**

- Astudiaethau Tsieineaidd
- Sinema Ffrainc ers 1960
- Perfformio'r Almaen
- Maffias yr Eidal
- Sbaen trwy ei hawduron
- Troseddu ieuencid
- Seicoleg fforensig

## IEITHOEDD MODERN A CHYMRAEG

## BA (Anrh)

**Beth yw natur y cwrs?**

Gallwch gyfuno iaith fodern (Tsieinëeg, Ffrangeg, Almaeneg, Eidaleg neu Sbaeneg, yn ddechreuwr neu ar lefel uwch) â Chymraeg. Bydd hanner eich modiwlau hyfforddedig ym mhob blwyddyn mewn ieithoedd modern a bydd eu hanner yn Gymraeg. Yn Gymraeg, byddwch yn dysgu am agweddau amrywiol ar ddiwylliant Cymru ac amrywiaeth o gyfnodau gwahanol, tra bydd modiwlau iaith yn eich helpu i ffynnu mewn amgylchedd dwyieithog ac amlieithog.

**Pam dewis Bangor?**

- Cewch gyfle i gymysgu â siaradwyr Cymraeg eraill a hefyd ymarfer eich sgiliau iaith gyda myfyrwr sy'n siarad amrywiaeth eang o wahanol ieithoedd.
- Caiff Tsieinëeg, Ffrangeg, Almaeneg, Eidaleg a Sbaeneg eu dysgu yn y flwyddyn gyntaf; caiff Galiseg ac Iseldireg eu dysgu yn yr ail flwyddyn.
- Canolfan fyd-enwog i astudio Cymraeg.
- 1af yn y Deyrnas Unedig am Astudiaethau Celtaidd (*Times a Sunday Times Good University Guide 2021*).

**Pynciau Enghreifftiol****Blwyddyn 1**

- Diwylliannau trawswladol
- Creu hanes cenhedloedd
- Defnyddio'r Gymraeg
- Llên gyfoes

**Blwyddyn 2**

- Astudiaethau Tsieineaidd cyfoes
- Hil a mewnfudo yn Ffrainc
- Ffurio cenedl yr Eidal
- Llenyddiaeth Gymraeg America

**Blwyddyn 3**

- Blwyddyn dramor

**Blwyddyn 4**

- Cynrychioli Maffias yr Eidal
- Sbaen trwy ei hawduron
- Barddoniaeth fodern
- Y sgrin fach Gymraeg
- Chwedlau'r Oesoedd Canol

## IEITHOEDD MODERN A LLENYDDIAETH SAESNEG

## BA (Anrh)

**Beth yw natur y cwrs?**

Ar y cwrs hwn byddwch yn cyfuno astudio'r cyfngangau ag iaith (Tsieinëeg, Ffrangeg, Almaeneg, Eidaleg neu Sbaeneg, yn ddechreuwr neu ar lefel uwch). Ar yr ochr ieithoedd modern, byddwch yn datblygu sgiliau ysgrifenedig (e.e. cyfieithu) a llafar ac yn dysgu am agweddau diwylliannol sy'n ymwneud â'r iaith a ddewiswyd gennych. Byddwch yn astudio amrywiaeth eang o lenyddiaeth Saesneg, gan ddatblygu sgiliau dadansoddi beirniadol a datrys problemau mewn modd dychmygus sy'n berthnasol i amrywiaeth o lwybrau gyrfa.

**Pam dewis Bangor?**

- Addysgu ar sail ymchwil.
- Saesneg: 1af yn y Deyrnas Unedig am ddwyedd ymchwil (*Complete University Guide 2021*).
- Ffrangeg, Almaeneg a Sbaeneg: Yn y 10 uchaf yn y Deyrnas Unedig am ymchwil o ansawdd uchel (*Complete University Guide 2021*).
- Yn y 10 uchaf am Almaeneg, Ffrangeg a Sbaeneg (*Times and Sunday Times Good University Guide 2020*).
- Cyfle gwych i ehangu eich gorwelion yn ystod blwyddyn dramor.

**Pynciau Enghreifftiol****Blwyddyn 1**

- Diwylliannau trawswladol
- Cerrig milltir llenyddiaeth
- Ffuglen i blant

**Blwyddyn 2**

- Astudiaethau Tsieineaidd cyfoes
- Hil a mewnfudo yn Ffrainc
- Ffilmiau Almaeneg
- Ffurio cenedl yr Eidal
- Sinema Sbaen
- Ysgrifennu modern a chyfoes

**Blwyddyn 3**

- Blwyddyn dramor

**Blwyddyn 4**

- Perfformio'r Almaen
- Cynrychioli Maffias yr Eidal
- Sbaen trwy ei hawduron
- Ffuglen dditectif
- Ffuglen ddystopiadaidd



**Cod UCAS**  
Gweler y wefan am yr opsiynau



**Tariff Mynediad Dynodol:**  
96-120



**Campws Bangor**

**Opsiynau cyfrwng Cymraeg**  
Oes

**Opsiynau i ddysgu iaith arall**  
Oes

**Blwyddyn Profiad Rhyngwladol**  
Oes



**Cod UCAS**  
Gweler y wefan am yr opsiynau



**Tariff Mynediad Dynodol:**  
96-112



**Campws Bangor**

**Opsiynau cyfrwng Cymraeg**  
Oes

**Opsiynau i ddysgu iaith arall**  
Oes

**Blwyddyn Profiad Rhyngwladol**  
Oes



**Cod UCAS**  
Gweler y wefan am yr opsiynau



**Tariff Mynediad Dynodol:**  
96-112



**Campws Bangor**

**Opsiynau cyfrwng Cymraeg**  
Oes

**Opsiynau i ddysgu iaith arall**  
Oes

**Blwyddyn Profiad Rhyngwladol**  
Oes



**Cod UCAS**  
Gweler y wefan am yr opsiynau



**Tariff Mynediad Dynodol:**  
96-112



**Campws Bangor**

**Opsiynau cyfrwng Cymraeg**  
Oes

**Opsiynau i ddysgu iaith arall**  
Oes

**Blwyddyn Profiad Rhyngwladol**  
Oes



## IEITHOEDD MODERN AC ASTUDIAETHAU FFILM

BA (Anrh)

### Beth yw natur y cwrs?

Ar y cwrs hwn byddwch yn cyfuno astudio'r cyfryngau ag iaith (Tsieinëeg, Ffrangeg, Almaeneg, Eidaleg neu Sbaeneg, yn ddechreuwy'r neu ar lefel uwch). Byddwch yn datblygu sgiliau ysgrifenedig a llafar ac yn dysgu am agweddau diwylliannol sy'n ymwneud â'r iaith a ddewiswyd gennych. Mae Astudiaethau Ffilm yn cyfuno gwaith ac ymarfer critigol a chreadigol (e.e. technoleg ddigidol, sgrïptio, podledio, gemau cyfrifiadurol). Gyda sgiliau ymarferol ac ieithyddol, byddwch yn barod at weithleoedd ledled y byd.

### Pam dewis Bangor?

- Cyfle gwych i ehangu eich gorwelion yn ystod blwyddyn dramor.
- Yn y 10 uchaf am Almaeneg, Ffrangeg a Sbaeneg (*Times and Sunday Times Good University Guide 2020*).
- Strwythur gradd hyblyg er mwyn teilwra'r cwrs i gyd-fynd â'ch diddordebau.
- Mae gan Astudiaethau Ffilm ganolfan gyfryngau a'r holl offer priodol, gydag ystafelloedd golygu, stiwdios cynhyrchu, offer cyfryngau a chyfryngau digidol.

### Pynciau Enghreifftiol

**Blwyddyn 1**  
- Diwylliannau trawswladol  
- Creu hanes cenedloedd  
- Newyddiaduraeth  
- Sgrïptio ffilmiau

**Blwyddyn 2**  
- Astudiaethau Tsieineaidd cyfoes  
- Hil a mewnfudo yn Ffrainc  
- Ffilmiau Almaeneg  
- Ffurio cenedl yr Eidal  
- Sinema Sbaen  
- Ysgrifennu ar gyfer ffilm a theledu

**Blwyddyn 3**  
- Blwyddyn dramor

**Blwyddyn 4**  
- Astudiaethau Tsieineaidd  
- Sinema Ffrainc ers 1960  
- Perfformio'r Almaen  
- Maffias yr Eidal  
- Sbaen trwy ei hawduron  
- Animeiddio a graffeg  
- Cynhyrchu ffilmiau

## IEITHOEDD MODERN A HANES

BA (Anrh)

### Beth yw natur y cwrs?

Byddwch yn astudio hanes ag iaith (Tsieinëeg, Ffrangeg, Almaeneg, Eidaleg neu Sbaeneg, yn ddechreuwy'r neu ar lefel uwch). Byddwch yn datblygu sgiliau ysgrifenedig a llafar ac yn dysgu am agweddau diwylliannol, yn cynnwys hanes cenedloedd. Gallwch ddewis o amrywiaeth o bynciau o hanes y canol oesoedd i hanes cyfoes. Byddwch yn astudio gwahanol genhedloedd mewn amrywiaeth o gyfnodau hanesyddol, gan ddysgu sgiliau trosglyddadwy y mae cyflogwyr yn eu gwerthfawrogi.

### Pam dewis Bangor?

- Strwythur gradd hyblyg er mwyn teilwra'r cwrs i gyd-fynd â'ch diddordebau.
- Yn y 10 uchaf am Almaeneg, Ffrangeg a Sbaeneg (*Times and Sunday Times Good University Guide 2020*).
- Mae'r ardal leol yn llawn hanes (gan gynnwys Safleoedd Treftadaeth y Byd UNESCO) ac yn adnodd ar gyfer gwaith maes ac yn lleoliad gwych i astudio.
- Cyfle gwych i ehangu eich gorwelion yn ystod blwyddyn dramor fel rhan o'ch astudiaethau.

### Pynciau Enghreifftiol

**Blwyddyn 1**  
- Diwylliannau trawswladol  
- Creu hanes cenedloedd  
- Hanes canoloesol

**Blwyddyn 2**  
- Astudiaethau Tsieineaidd cyfoes  
- Hil a mewnfudo yn Ffrainc  
- Ffilmiau Almaeneg  
- Ffurio cenedl yr Eidal  
- Sinema Sbaen  
- Hanes cyfoes

**Blwyddyn 3**  
- Blwyddyn dramor

**Blwyddyn 4**  
- Sinema Ffrainc ers 1960  
- Perfformio'r Almaen  
- Maffias yr Eidal  
- Sbaen trwy ei hawduron  
- Y 1960au radical

## IEITHOEDD MODERN AC ASTUDIAETHAU'R CYFRYNGAU BA (Anrh)

### Beth yw natur y cwrs?

Byddwch yn cyfuno astudio'r cyfryngau ag iaith (Tsieinëeg, Ffrangeg, Almaeneg, Eidaleg neu Sbaeneg, yn ddechreuwy'r neu ar lefel uwch). Byddwch yn datblygu sgiliau ysgrifenedig a llafar ac yn dysgu am agweddau diwylliannol sy'n ymwneud â'r iaith a ddewiswyd gennych. Mae pynciau Astudiaethau'r Cyfryngau yn cynnwys teledu a radio; ffilm a fideo; y cyfryngau digidol a gemau cyfrifiadurol; newyddiaduraeth. Gyda sgiliau technegol, ieithyddol ac ymarferol, byddwch yn barod at weithleoedd ledled y byd.

### Pam dewis Bangor?

- Cyfle gwych i ehangu eich gorwelion yn ystod blwyddyn dramor.
- Yn y 10 uchaf am Almaeneg, Ffrangeg a Sbaeneg (*Times and Sunday Times Good University Guide 2020*).
- Strwythur gradd hyblyg er mwyn teilwra'r cwrs i gyd-fynd â'ch diddordebau.
- Mae gan Astudiaethau Ffilm ganolfan gyfryngau a'r holl offer priodol, gydag ystafelloedd golygu, stiwdios cynhyrchu, offer cyfryngau a chyfryngau digidol.

### Pynciau Enghreifftiol

**Blwyddyn 1**  
- Diwylliannau trawswladol  
- Creu hanes cenedloedd  
- Newyddiaduraeth  
- Sgrïptio ffilmiau

**Blwyddyn 2**  
- Astudiaethau Tsieineaidd cyfoes  
- Hil a mewnfudo yn Ffrainc  
- Ffilmiau Almaeneg  
- Ffurio cenedl yr Eidal  
- Sinema Sbaen  
- Ysgrifennu ar gyfer ffilm a theledu  
- Datblygu cyfryngau wedi eu sgrïptio

**Blwyddyn 3**  
- Blwyddyn dramor

**Blwyddyn 4**  
- Astudiaethau Tsieineaidd  
- Sinema Ffrainc ers 1960  
- Perfformio'r Almaen  
- Maffias yr Eidal  
- Sbaen trwy ei hawduron  
- Animeiddio a graffeg  
- Cynhyrchu ffilmiau

## IEITHOEDD MODERN AC ATHRONIAETH, MOESG A CHREFYDD BA (Anrh)

### Beth yw natur y cwrs?

Bydd astudio iaith fodern gydag athroniaeth, moeseg a chrefydd yn eich arfogi â gwybodaeth, iaith a sgiliau trosglyddadwy y mae cyflogwyr ym mhob rhan o'r byd yn eu gwerthfawrogi. Byddwch yn datblygu sgiliau ysgrifenedig (e.e. cyfieithu) a sgiliau llafar ac yn dysgu am y diwylliant sy'n gysylltiedig â'r iaith a ddewiswyd gennych. Byddwch hefyd yn dysgu am amrywiaeth o draddodiadau crefyddol ac athronyddol, sy'n cynnwys athroniaeth ddadansodol a chyfandirol, a chrefyddau o'r traddodiad Dwyreiniol a Gorllewinol.

### Pam dewis Bangor?

- Strwythur gradd hyblyg er mwyn teilwra'r cwrs i'ch diddordebau.
- 1af am foddhad myfyrwyr (*Complete University Guide 2021*).
- Yn y 10 uchaf am Almaeneg, Ffrangeg a Sbaeneg (*Times and Sunday Times Good University Guide 2020*).
- Cyfle gwych i ehangu eich gorwelion yn ystod blwyddyn dramor.

### Pynciau Enghreifftiol

**Blwyddyn 1**  
- Diwylliannau trawswladol  
- Moeseg: safbwyntiau crefyddol

**Blwyddyn 2**  
- Astudiaethau Tsieineaidd cyfoes  
- Hil a mewnfudo yn Ffrainc  
- Ffilmiau Almaeneg  
- Ffurio cenedl yr Eidal  
- Sinema Sbaen  
- Athroniaeth yr hen fydd  
- Moeseg gymhwysol

**Blwyddyn 3**  
- Blwyddyn dramor

**Blwyddyn 4**  
- Astudiaethau Tsieineaidd  
- Perfformio'r Almaen  
- Maffias yr Eidal  
- Sbaen trwy ei hawduron  
- Crefydd, gender a rhywioldeb  
- Athroniaeth wleidyddol



**Cod UCAS**  
Gweler y wefan am yr opsiynau



**Tariff Mynediad Dynodol:**  
80-112



**Campws Bangor**

**Opsiynau cyfrwng Cymraeg**  
Oes

**Opsiynau i ddysgu iaith arall**  
Oes

**Blwyddyn Profiad Rhyngwladol**  
Oes



**Cod UCAS**  
Gweler y wefan am yr opsiynau



**Tariff Mynediad Dynodol:**  
80-112



**Campws Bangor**

**Opsiynau cyfrwng Cymraeg**  
Oes

**Opsiynau i ddysgu iaith arall**  
Oes

**Blwyddyn Profiad Rhyngwladol**  
Oes



**Cod UCAS**  
Gweler y wefan am yr opsiynau



**Tariff Mynediad Dynodol:**  
80-112



**Campws Bangor**

**Opsiynau cyfrwng Cymraeg**  
Oes

**Opsiynau i ddysgu iaith arall**  
Oes

**Blwyddyn Profiad Rhyngwladol**  
Oes



**Cod UCAS**  
Gweler y wefan am yr opsiynau



**Tariff Mynediad Dynodol:**  
80-112



**Campws Bangor**

**Opsiynau cyfrwng Cymraeg**  
Oes

**Opsiynau i ddysgu iaith arall**  
Oes

**Blwyddyn Profiad Rhyngwladol**  
Oes





# FFILM, NEWYDDIADURAETH A'R CYFRYNGAU

Bydd wych ym Mangor!







LLWYBRAU A RHESTRAU CYRSIAU

ASTUDIAETHAU FFILM A CHYNHYRCHU

ASTUDIAETHAU FFILM GYDA THEATR  
A PHERFFORMIO

ASTUDIAETHAU FFILM A  
LLENYDDIAETH SAESNEG

NEWYDDIADURAETH AC  
ASTUDIAETHAU'R CYFRYNGAU

ASTUDIAETHAU A CHYNHYRCHU'R CYFRYNGAU

ASTUDIAETHAU'R CYFRYNGAU GYDA THEATR  
A PHERFFORMIO

ASTUDIAETHAU'R CYFRYNGAU A  
LLENYDDIAETH SAESNEG

ASTUDIAETHAU'R CYFRYNGAU  
A CHERDDORIAETH

ASTUDIAETHAU'R CYFRYNGAU AC  
YSGRIFENNU CREADIGOL

ASTUDIAETHAU CREADIGOL





## ASTUDIAETHAU FFILM A CHYNHYRCHU\*

BA (Anrh)

### Beth yw natur y cwrs?

Mae'r cwrs hwn yn eich galluogi i gyfuno ymarfer, gwaith beirniadol a chreadigol. Byddwch yn meithrin gwybodaeth a sgiliau uwch mewn cynhyrchu digidol, sgriptio, cyfarwyddo a datblygu eich dealltwriaeth o ffilm, delwedd symudol a diwylliant ffilm ehangach. Byddwch yn dadansoddi ac yn myfyrio ar ffilmiau a rhaglenni dogfen. Bydd dysgu seiliedig ar ymarfer wedi'i fframio gan astudio cysyniadau ffilm ac arferion diwydiannol cyfredol yn eich annog i ddod yn ymarferwyr creadigol a beirniadol gyda sgiliau clyweled cadarn iawn.

### Pam dewis Bangor?

- Gradd hyblyg gyda chyfleoedd i arbenigo mewn hanes ffilm, theori, sgriptio, cerddoriaeth ffilm neu gynhyrchu ffilmiau.
- Gweithio'n agos gydag ysgolheigion blaenllaw, ymarferwyr proffesiynol ac ymgynghorwyr y diwydiant.
- Cyfleusterau yn cynnwys canolfan gyfryngau gydag ystafelloedd golygu, a'r offer creu ffilmiau digidol 4K diweddaraf.
- Cyfleoedd i gael profiad ymarferol o helpu i drefnu dangosiadau, gwyliau ffilm a digwyddiadau arbennig.

### Pynciau Enghreifftiol

#### Blwyddyn 1

- Diwyllianau gweledol
- Iaith ffilm
- Hanes ffilm
- Astudio diwylliant torfol
- Cyflwyniad i ymarfer yn y cyfryngau

#### Blwyddyn 2 a 3

- Beirniadaeth ffilm ymarferol
- Datblygiad y diwydiant ffilm
- Theori ffilm
- Dosbarthu ffilmiau a marchnata
- America ar ffilm
- Sinema Ewrop
- Deall rhaglenni dogfen
- Radio: theori ac ymarfer
- Cynhyrchu ffilmiau byrion
- Hysbysebu digidol

## ASTUDIAETHAU FFILM GYDA THEATR A PHERFFORMIO

BA (Anrh)

### Beth yw natur y cwrs?

Mae'r cwrs yn cyfuno astudiaethau ffilm â theatr ac mae'n rhoi pwyslais cryf ar ymarfer. Byddwch yn astudio cynhyrchu, hanes, iaith a theori ffilmiau, ac yn datblygu sgiliau a thechnegau allweddol ar gyfer cynhyrchu a beirniadu deunydd clyweledol. Bydd Astudio Theatr a Pherfformio yn cynnwys theatr gymunedol, sgiliau actio, a pherfformiad unigol ac mewn grŵp. Bydd y cwrs hwn yn rhoi sylfaen gadarn i chi mewn sgiliau damcaniaethol, technegol ac ymarferol gan eich gwneud yn weithiwr proffesiynol deniadol.

### Pam dewis Bangor?

- Cyfleusterau yn cynnwys canolfan gydag ystafelloedd golygu, yr offer creu ffilmiau digidol 4K diweddaraf, ac ymarfer a pherfformio.
- Rydym yn arbenigo mewn: ysgrifennu proffesiynol a newyddiaduraeth, cyfathrebu yn y cyfryngau a chyfathrebu digidol, ymarfer creadigol a'r cyfryngau, ac astudiaethau ffilm.
- Cyfle i lunio'ch cwrs i adlewyrchu eich diddordebau.
- Cysylltiadau agos â theatrau, cwmnïau ac ymarferwyr.

### Pynciau Enghreifftiol

#### Blwyddyn 1

- Creu theatr
- Perfformio ar gyfer y llwyfan a'r sgrin
- Hanes ffilm
- Iaith ffilm

#### Blwyddyn 2 a 3

- Beirniadaeth ffilm ymarferol
- Theatr a pherfformio: yr hunan
- Theatr gyfoes
- Perfformiadau safle-benodol
- Ysgrifennu ar gyfer ffilm a theledu
- Datblygiad y diwydiant ffilm
- Deall rhaglenni dogfen
- Cynhyrchu ffilmiau byrion

## ASTUDIAETHAU FFILM A LLENYDDIAETH SAESNEG

BA (Anrh)

### Beth yw natur y cwrs?

Bydd myfyrwyr sydd eisiau astudio cyfuniad o Astudiaethau Ffilm a Llenyddiaeth Saesneg yn datblygu sgiliau a thechnegau i gynhyrchu deunydd clywedol yn ogystal â sgiliau allweddol hanfodol yn llawer o'r diwydiannau creadigol. Byddwch yn astudio amrywiaeth o lenyddiaeth o'r Oesoedd Canol i'r cyfoes, wrth ddatblygu eich diddordebau unigol. Bydd y cwrs hwn yn rhoi dealltwriaeth gadarn i chi o sgiliau damcaniaethol, technegol ac ymarferol gan eich gwneud yn weithiwr proffesiynol deniadol yn y meysydd hyn.

### Pam dewis Bangor?

- Cysylltiadau rhagorol â busnesau lleol yn y sector creadigol.
- Adeilad pwrpasol ar gyfer astudiaethau'r cyfryngau a chynhyrchu, gydag ystafelloedd golygu ac offer cynhyrchu.
- Mae ein haddysgu wedi ei seilio ar ein gwaith ymchwil. Ymysg y 10 uchaf yn y DU am ddwyyster ymchwil (REF 2014). Cysylltiadau agos â Pontio, canolfan gelfyddydau'r Brifysgol, theatrau lleol, grwpiau barddoniaeth a chymdeithasau myfyrwyr – yn cynnwys ein Cymdeithas Drama Saesneg Bangor (BEDS).

### Pynciau Enghreifftiol

#### Blwyddyn 1

- Darllen, meddwl, ysgrifennu
- Iaith ffilm
- Diwyllianau gweledol
- Cyflwyniad i lenyddiaeth ganoloesol
- Llenyddiaeth chwerthin
- Y gothig mewn llenyddiaeth/ffilm
- Ffuglen i blant

#### Blwyddyn 2 a 3

- Datblygiad y diwydiant ffilm
- Beirniadaeth ffilm ymarferol
- Y dadeni a'r diwygiad
- Ysgrifennu modern a chyfoes
- Y cyfnod rhamantaidd ym Mrydain
- Rhyw, sectau a scandal
- Ffuglen ddystopaid

## NEWYDDIADURAETH AC ASTUDIAETHAU'R CYFRYNGAU BA (Anrh)

### Beth yw natur y cwrs?

Mae'r cwrs yn cynnwys newyddiaduraeth teledu a radio, newyddiaduraeth print a digidol, ac ymarfer yn y cyfryngau. Byddwch yn astudio effaith gymdeithasol a diwyllianol newyddiaduraeth a'r cyfryngau ar lefelau lleol a byd-eang, gan gofleidio cyd-destunau diwydiannol, testunau cyfryngau, cynulleidfaoedd a rheoleiddio. Bydd y cwrs hwn yn rhoi sylfaen gadarn i chi mewn egwyddorion newyddiaduraeth, a sgiliau cyfryngau a newyddiaduraeth technegol ac ymarferol.

### Pam dewis Bangor?

- Cyfuniad ddulliau gweithredu academiaidd a damcaniaethol ac ymarfer creadigol.
- Rydym yn arbenigo mewn ysgrifennu proffesiynol a newyddiaduraeth, cyfathrebu yn y cyfryngau a chyfathrebu digidol, astudiaethau ffilm ac ymarfer creadigol a'r cyfryngau.
- Ystafelloedd golygu ac offer cynhyrchu ar gael i fyfyrwyr.
- Cysylltiadau gwych â phapurau newydd a'r diwydiant teledu.
- Cynhelir projectau'r flwyddyn olaf yn aml mewn cydweithrediad â chwmni.

### Pynciau Enghreifftiol

#### Blwyddyn 1

- Cyflwyniad i newyddiaduraeth ymarferol
- Materion y cyfryngau a newyddiaduraeth
- Astudio diwylliant torfol
- Ymarfer creadigol
- Diwyllianau gweledol

#### Blwyddyn 2 a 3

- Newyddiaduraeth ddigidol ymarferol
- Y cyfryngau, gwleidyddiaeth a chymdeithas
- Ymchwil a dulliau
- Newyddiaduraeth ddigidol a chymdeithas
- Radio a radio uwch
- Deall rhaglenni dogfen
- Ymarfer proffesiynol
- Project ymchwil
- Traethawd hir menter



Cod UCAS  
Gweler y wefan

Blwyddyn Sylfaen  
Oes

Blwyddyn Lleoliad  
Oes

Blwyddyn Profiad  
Rhyngwladol  
Oes



Tariff Mynediad  
Dynodol:  
80-120

Hyd y Cwrs:  
3-4 blynedd  
gyda blwyddyn  
rhyngwladol/  
lleoliad/sylfaen



Campus  
Campws  
Bangor

Opsiynau cyfrwng  
Cymraeg  
Oes

Opsiynau i ddysgu  
iaith arall  
Oes

\*Yn amodol ar  
ddilysu



Cod UCAS  
P3W5

Blwyddyn Sylfaen  
Oes

Blwyddyn Lleoliad  
Oes

Blwyddyn Profiad  
Rhyngwladol  
Oes



Tariff Mynediad  
Dynodol:  
80-120

Hyd y Cwrs:  
3-4 blynedd  
gyda blwyddyn  
rhyngwladol/  
lleoliad/sylfaen



Campws  
Bangor

Opsiynau cyfrwng  
Cymraeg  
Oes

Opsiynau i ddysgu  
iaith arall  
Oes



Cod UCAS  
3P3Q

Blwyddyn Sylfaen  
Oes

Blwyddyn Lleoliad  
Oes

Blwyddyn Profiad  
Rhyngwladol  
Oes



Tariff Mynediad  
Dynodol:  
80-112

Hyd y Cwrs:  
3-4 blynedd  
gyda blwyddyn  
rhyngwladol/  
lleoliad/sylfaen



Campws  
Bangor

Opsiynau cyfrwng  
Cymraeg  
Oes

Opsiynau i ddysgu  
iaith arall  
Oes



Cod UCAS  
PP53

Blwyddyn Sylfaen  
Oes

Blwyddyn Lleoliad  
Oes

Blwyddyn Profiad  
Rhyngwladol  
Oes



Tariff Mynediad  
Dynodol:  
80-120

Hyd y Cwrs:  
3-4 blynedd  
gyda blwyddyn  
rhyngwladol/  
lleoliad/sylfaen



Campws  
Bangor

Opsiynau cyfrwng  
Cymraeg  
Oes

Opsiynau i ddysgu  
iaith arall  
Oes



## ASTUDIAETHAU A CHYNYRCHU'R CYFRYNGAU\* BA (Anrh)

### Beth yw natur y cwrs?

Mae'r radd gyffrous hon yn ymdrin â newyddiaduraeth deledu a radio, newyddiaduraeth brint, newyddiaduraeth ddigidol ac ymarfer y cyfryngau. Byddwch yn datblygu eich gallu i gynhyrchu darnau o waith clywedol a gweledol sy'n addas ar gyfer teledu, radio a'r we. Byddwch hefyd yn dysgu sgiliau a thechnegau hanfodol i gynhyrchu deunydd clywedol a gweledol sy'n berthnasol i lawer o'r diwydiannau creadigol. Bydd y cwrs hwn yn rhoi dealltwriaeth gadarn i chi o'r sgiliau technegol ac ymarferol sydd eu hangen i fod yn weithiwr proffesiynol.

### Pam dewis Bangor?

- Rydym yn arbenigo mewn nifer o feysydd allweddol: ysgrifennu proffesiynol a newyddiaduraeth, cyfathrebu yn y cyfryngau a chyfathrebu digidol, ymarfer creadigol a'r cyfryngau.
- Adnoddau pwrpasol ar gyfer astudiaethau'r cyfryngau a chynhyrchu, gydag ystafelloedd golygu ac offer cynhyrchu ar gael i fyfyrwyr.
- Ein cysylltiadau rhagorol â busnesau lleol yn y sector creadigol.
- Cynhelir projectau'r flwyddyn olaf yn aml mewn cydweithrediad â chwmni.

### Pynciau Enghreifftiol

#### Blwyddyn 1

- Ymarfer creadigol
- Newyddiaduraeth ymarferol
- Astudio diwylliant torfol
- Ymarfer y cyfryngau
- Materion yn y cyfryngau a newyddiaduraeth

#### Blwyddyn 2 ac 3

- Y cyfryngau, gwleidyddiaeth a chymdeithas
- Hysbysebu digidol
- Gwleidyddiaeth y cyfryngau
- Ysgrifennu ar gyfer ffilm a theledu
- Newyddiaduraeth ddigidol a chymdeithas
- Theori ac ymarfer radio
- Y cyfryngau ffeithiol
- Newyddiaduraeth ymarferol moeseg, y gyfraith, democratiaeth
- Cynhyrchu ffilmau byrion

## ASTUDIAETHAU'R CYFRYNGAU GYDA THEATR A PHERFFORMIO BA (Anrh)

### Beth yw natur y cwrs?

Mae gan y cwrs hwn bwyslais cryf ar ymarfer. Gyda'r cyfle i astudio cynhyrchu clywedol a gweledol, newyddiaduraeth argraffu, y cyfryngau digidol, ac ymarfer y cyfryngau, byddwch yn datblygu sgiliau a thechnegau allweddol ar gyfer cynhyrchu a beirniadu deunydd clywedol a gweledol. Mae rhan theatr y cwrs yn cynnwys amrywiaeth eang o ymarfer, gan gynnwys theatr gymunedol, sgiliau actio a pherfformio unigol a grŵp.

### Pam dewis Bangor?

- Rydym yn arbenigo mewn sawl maes allweddol: ysgrifennu proffesiynol a newyddiaduraeth, cyfathrebu yn y cyfryngau a chyfathrebu digidol, ymarfer creadigol a'r cyfryngau, ac astudiaethau ffilm.
- Adeilad pwrpasol ar gyfer astudiaethau'r cyfryngau a theatr gydag ystafelloedd golygu ac ystafelloedd ymarfer a pherfformio.
- Rydym yn cynnig amrywiaeth eang o ddewisiadau, sy'n eich galluogi i lunio eich cwrs i adlewyrchu eich diddordebau a'ch cryfderau.
- Cysylltiadau agos â chwmnïau ac ymarferwyr proffesiynol.

### Pynciau Enghreifftiol

#### Blwyddyn 1

- Creu theatr
- Perfformio ar gyfer y llwyfan a'r sgrin
- Materion yn y cyfryngau a newyddiaduraeth
- Ymarfer creadigol
- Ymarfer y cyfryngau

#### Blwyddyn 2 ac 3

- Ymarfer proffesiynol: y celfyddydau
- Gwleidyddiaeth y cyfryngau
- Theatr a pherfformio: Yr hunan
- Theatr gyfoes
- Perfformiad safle-benodol
- Ysgrifennu ar gyfer ffilm a theledu
- Deall rhaglenni dogfen
- Cynhyrchu ffilmau byrion
- Traethawd hir ymarfer creadigol
- Project ymchwil

## ASTUDIAETHAU'R CYFRYNGAU A LLENYDDIAETH SAESNEG BA (Anrh)

### Beth yw natur y cwrs?

Bydd myfyrwyr sydd eisiau astudio cyfuniad o Astudiaethau'r Cyfryngau a Llenyddiaeth Saesneg yn datblygu sgiliau a thechnegau i gynhyrchu deunydd clywedol yn ogystal â sgiliau allweddol hanfodol yn llawer o'r diwydiannau creadigol. Byddwch yn astudio amrywiaeth o lenyddiaeth o'r Oesoedd Canol i'r cyfoes, wrth ddatblygu eich diddordebau unigol. Bydd y cwrs hwn yn rhoi dealltwriaeth gadarn i chi o sgiliau technegol ac ymarferol gan eich gwneud yn weithiwr proffesiynol deniadol yn y meysydd hyn.

### Pam dewis Bangor?

- Adeilad pwrpasol ar gyfer astudiaethau'r cyfryngau a chynhyrchu, gydag ystafelloedd golygu ac offer cynhyrchu ar gael i fyfyrwyr.
- Cysylltiadau agos â Pontio, canolfan gelfyddydau'r brifysgol, theatrau lleol, grwpiau barddoniaeth a chymdeithasau myfyrwyr bywiog – yn cynnwys Cymdeithas Ddrama Saesneg Bangor (BEDS).
- Addysgu ar sail ymchwil. Mae'r staff addysgu yn ymchwilwyr gweithredol – llawer ohonynt ag enw da yn rhyngwladol yn eu meysydd.

### Pynciau Enghreifftiol

#### Blwyddyn 1

- Darllen, meddwl, ysgrifennu
- Cyflwyniad i astudio diwylliant torfol
- Materion yn y cyfryngau a newyddiaduraeth
- Llenyddiaeth chwethrin
- Y Gothig mewn llenyddiaeth/ffilm
- Ffuglen i blant

#### Blwyddyn 2 ac 3

- Hysbysebu digidol
- Y Cyfryngau, gwleidyddiaeth a chymdeithas
- Y Cynfod Rhamantaidd ym Mhrydain
- Radio: theori ac ymarfer
- Beirniadaeth ffilm ymarferol
- Cynhyrchu ffilmau byrion
- Gwleidyddiaeth y cyfryngau
- Ffuglen dditectif
- Rhyw, sectau a sgandal

## ASTUDIAETHAU'R CYFRYNGAU A CHERDDORIAETH BA (Anrh)

### Beth yw natur y cwrs?

Mae'r cwrs hwn yn cynnig cyfle creadigol gwych i chi ddatblygu fel cerddor wrth gyfuno eich astudiaethau â chynhyrchu'r cyfryngau. Byddwch yn astudio cerddoriaeth yn fanwl ac yn astudio pynciau sy'n canolbwyntio ar y cyfryngau, yn cynnwys newyddiaduraeth deledu a radio, newyddiaduraeth brint, newyddiaduraeth ddigidol, ac ymarfer y cyfryngau. Byddwch yn rhan o gymuned gerddorol fywiog, yn perfformio neu'n mynd i berfformiadau mewn lleoliadau cyhoeddus.

### Pam dewis Bangor?

- Cyfle i lunio eich cwrs i adlewyrchu eich diddordebau a'ch cryfderau.
- Cyfleusterau pwrpasol i gerddoriaeth a'r cyfryngau, neuaddau cyngerdd proffesiynol, ystafell ymarfer gwrthsain a phedair stiwdio electroacwstig o'r radd flaenaf.
- Cymuned creu cerddoriaeth ddeinamig: corau, cerddorfeydd, bandiau, ensembles myfyrwyr a mwyr.
- Ein cysylltiadau rhagorol â busnesau lleol yn y sector creadigol.

### Pynciau Enghreifftiol

#### Blwyddyn 1

- Ymarfer creadigol
- Astudio diwylliant torfol
- Materion yn y cyfryngau a newyddiaduraeth

#### Blwyddyn 2 ac 3

- Cerddoleg
- Cyfansoddi ac ymarfer stiwdio
- Lleoliad celfyddydau cymunedol
- Genres a chyfansoddwyr
- Beethoven, pedwarawdau llinynnol, ysgrifennu caneuon neu Stockhausen
- Perfformio fel unawdydd ac ensembles
- Y cyfryngau ffeithiol
- Ysgrifennu ar gyfer ffilm a theledu
- Deall rhaglenni dogfen
- Cynhyrchu ffilmau byrion
- Lleoliad celfyddydau cymunedol



Cod UCAS  
Gweler y wefan

Blwyddyn Sylfaen  
Oes

Blwyddyn Lleoliad  
Oes

Blwyddyn Profiad  
Rhyngwladol  
Oes



Tariff Mynediad  
Dynodol:  
80-120

Hyd y Cwrs:  
3-4 blynedd  
gyda blwyddyn  
rhyngwladol/  
lleoliad/sylfaen



Campws  
Bangor

Opsiynau cyfrwng  
Cymraeg  
Oes

Opsiynau i ddysgu  
iaith arall  
Oes

\*Yn amodol ar  
ddilysu



Cod UCAS  
P3WL

Blwyddyn Sylfaen  
Oes

Blwyddyn Lleoliad  
Oes

Blwyddyn Profiad  
Rhyngwladol  
Oes



Tariff Mynediad  
Dynodol:  
80-120

Hyd y Cwrs:  
3-4 blynedd  
gyda blwyddyn  
rhyngwladol/  
lleoliad/sylfaen



Campws  
Bangor

Opsiynau cyfrwng  
Cymraeg  
Oes

Opsiynau i ddysgu  
iaith arall  
Oes



Cod UCAS  
3HPQ

Blwyddyn Sylfaen  
Oes

Blwyddyn Lleoliad  
Oes

Blwyddyn Profiad  
Rhyngwladol  
Oes



Tariff Mynediad  
Dynodol:  
80-112

Hyd y Cwrs:  
3-4 blynedd  
gyda blwyddyn  
rhyngwladol/  
lleoliad/sylfaen



Campws  
Bangor

Opsiynau cyfrwng  
Cymraeg  
Oes

Opsiynau i ddysgu  
iaith arall  
Oes



Cod UCAS  
PW33

Blwyddyn Sylfaen  
Oes

Blwyddyn Lleoliad  
Oes

Blwyddyn Profiad  
Rhyngwladol  
Oes



Tariff Mynediad  
Dynodol:  
80-120

Hyd y Cwrs:  
3-4 blynedd  
gyda blwyddyn  
rhyngwladol/  
lleoliad/sylfaen



Campws  
Bangor

Opsiynau cyfrwng  
Cymraeg  
Oes

Opsiynau i ddysgu  
iaith arall  
Oes



## ASTUDIAETHAU'R CYFRYNGAU AC YSGRIFENNU CREADIGOL BA (Anrh)

### Beth yw natur y cwrs?

Ar y cwrs hwn byddwch yn cyfuno eich sgiliau ysgrifennu â chynhyrchu i'r cyfryngau, yn cynnwys teledu, radio, newyddiaduraeth brint a digidol, ac ymarfer y cyfryngau. Bydd y cwrs hwn yn eich galluogi i ddatblygu ymarfer creadigol personol fel awdur, gan gynnig dulliau dychmygus o ymdrin â llawer o feysydd ysgrifennu a dealltwriaeth feiriadol o gyd-destunau llenyddol a phroffesiynol. Wedi ei ddysgu gan arbenigwyr ymchwil ac awduron cyhoeddiedig, bydd y cwrs hwn yn rhoi sylfaen gadarn i chi yn y sgiliau ymarferol sydd eu hangen amoch i ddatblygu gyrfa ysgrifennu.

### Pam dewis Bangor?

- Addysgu a darlithoedd mewn grwpiau bach a goruchwyliaeth un i un.
- Ysgrifennu Creadigol yn 10 Uchaf yn y Deyrnas Unedig am ragolygon graddedigion a dwyster ymchwil (*Complete University Guide 2021*).
- Mae Ysgrifennu Creadigol yn rhan o fyd celfyddydau a diwylliant bywiog sy'n cynnwys Pontio, canolfan gelfyddydau'r Brifysgol, theatrau lleol, grwpiau barddoniaeth a chymdeithasau myfyrwyr.
- Mae cyn-fyfrwyr wedi mynd ymlaen i olygu, cyhoeddi ac ysgrifennu'n greadigol mewn amrywiaeth o feysydd llenyddol ac yn y cyfryngau.

### Pynciau Enghreifftiol Blwyddyn 1

- Ysgrifennu creadigol: rhyddiaith / barddoniaeth
- Darllen, meddwl, ysgrifennu
- Cyflwyniad i astudio diwylliant torfol
- Materion yn y cyfryngau a newyddiaduraeth

### Blwyddyn 2 ac 3

- Ysgrifennu creadigol: Y nofel
- America ar ffilm
- Newyddiaduraeth ddigidol ymarferol
- Radio: theori ac ymarfer
- Datblygiad y diwylliant ffilm
- Cynhyrchu ffilmiau byrion
- Ysgrifennu trawsnewidiol
- Gwleidyddiaeth y cyfryngau
- Project ymchwil
- Sgriptio

## ASTUDIAETHAU CREADIGOL BA (Anrh)

### Beth yw natur y cwrs?

Mae'r rhaglen radd hon yn cyfuno pynciau ar draws ffilm, cyfryngau a newyddiaduraeth, gan gynnwys cynhyrchu clywedol a gweledol, newyddiaduraeth brint; cyfryngau digidol; theori ffilm, ac astudiaethau diwyllianol. Byddwch yn datblygu sgiliau a thechnegau i gynhyrchu deunydd cyfryngau ynghyd â sgiliau allweddol hanfodol i lawer o'r diwydiannau creadigol. Bydd y cwrs hwn yn rhoi sylfaen gadarn i chi mewn sgiliau damcaniaethol, technegol ac ymarferol sy'n ofynnol i'ch gwneud yn weithiwr proffesiynol llwyddiannus yn y meysydd hyn.

### Pam dewis Bangor?

- Chyfleoedd i arbenigo.
- Byddwch yn astudio mewn awyrgylch creadigol, ac yn gweithio'n agos gydag ysgolheigion blaenllaw ac ymarferwyr proffesiynol ac ymgynghorwyr y diwydiant.
- Mae ein cyfleusterau ardderchog yn cynnwys canolfan sydd â'r holl offer priodol, gydag ystafelloedd golygu, a'r offer creu ffilmiau digidol 4K diweddaraf.
- Byddwch yn cael profiad ymarferol trwy gyfrannu at drefnu digwyddiadau.

### Pynciau Enghreifftiol Blwyddyn 1

- Ymarfer creadigol
- Diwylliant gweledol
- Cyflwyniad i newyddiaduraeth ymarferol
- Hanes ffilm
- Iaith ffilm

### Blynyddoedd 2 a 3

- Theori ffilm
- America ar ffilm
- Radio: theori ac ymarfer
- Ymarfer y cyfryngau: ffeithiol
- Ysgrifennu ar gyfer ffilm a theledu
- Deall rhaglenni dogfen
- Newyddiaduraeth ymarferol moeseg, y gyfraith, democratiaeth
- Cynhyrchu ffilmiau byrion



Cod UCAS  
WP83

Blwyddyn Sylfaen  
Oes

Blwyddyn Lleoliad  
Oes

Blwyddyn Profiad  
Rhyngwladol  
Oes



Tariff Mynediad  
Dynodol:  
80-112

Hyd y Cwrs:  
3-4 blynedd  
gyda blwyddyn  
rhyngwladol/  
lleoliad/sylfaen



Campws  
Bangor

Opsiynau cyfrwng  
Cymraeg  
Oes

Opsiynau i ddysgu  
iaith arall  
Oes



Cod UCAS  
WPQ0

Blwyddyn Sylfaen  
Oes

Blwyddyn Lleoliad  
Oes

Blwyddyn Profiad  
Rhyngwladol  
Oes



Tariff Mynediad  
Dynodol:  
80-120

Hyd y Cwrs:  
3-4 blynedd  
gyda blwyddyn  
rhyngwladol/  
lleoliad/sylfaen



Campws  
Bangor

Opsiynau cyfrwng  
Cymraeg  
Oes

Opsiynau i ddysgu  
iaith arall  
Oes







# CERDDORIAETH

Bydd wych ym Mangor!





LLWYBRAU A RHESTRAU CYRSIAU

CERDDORIAETH (BMUS ANRH)

CERDDORIAETH (BA ANRH)

CERDDORIAETH AC YSGRIFENNU CREADIGOL

CERDDORIAETH AC ASTUDIAETHAU FFILM

CERDDORIAETH AC IEITHOEDD MODERN

CERDDORIAETH GYDA THEATR A PHERFFORMIO





## CERDDORIAETH

### BMus (Anrh)

#### Beth yw natur y cwrs?

Mae astudio cerddoriaeth yn minigori'r cof ac mae'n eich arfogi â sgiliau cerddorol proffesiynol sy'n addas at nifer o yrfaeod. Byddwch yn tyfu fel cerddor, o dan law cyfansoddwyr, arweinwyr, cerddolegwyr ac ymchwilwyr byd-enwog. Byddwch yn rhan o gymuned gerddorol fywiog. Bydd eich profiad cerddorol yn ymestyn y tu hwnt i'r ddarlithfa a bydd cyfleoedd i ymuno â Cherddorfa Symffoni'r Brifysgol, Côr Siambr a chymdeithasau eraill fel y Band Jas.

#### Pam dewis Bangor?

- 6ed yn y Deyrnas Unedig am Fodddhad Cyffredinol y Myfyrwyr mewn Cerddoriaeth, a 1af yng Nghymru (NSS 2020).
- Dewis amrywiol sy'n fodd i chi lunio'ch cwrs yn ôl eich diddordebau.
- Cynigir Ysgoloriaethau Perfformio Cerdd i'r offerynwyr a/neu'r cantorion mwyaf addawol.
- Mae yma gymuned ddeinamig o ran creu cerddoriaeth: corau, cerddorfeydd, bandiau, ensembles y myfyrwyr a mwy.
- Dwy neuadd gyngerdd broffesiynol, ystafell ymarfer gwrthsain, pedair stiwdio electroacwstig, canolfan celfyddydau Pontio.

#### Pynciau Enghreifftiol

##### Blwyddyn 1

- Hanes cerddoriaeth
- Harmoni a gwrthbwynt
- Cyfansoddi a chelfyddyd sonig
- Perfformio unigol

##### Blwyddyn 2 a 3

- Perfformio'n unigol ac ensembles
- Modiwlau fel dadansoddi cerddoriaeth bop, jas neu'r symffoni
- Cyfansoddi ac ymarfer stiwdio
- Gwneud datganiad unigol, traethawd hir neu brosiect cyfansoddi.
- Modiwlau fel pedwarawdau llinynnol Beethoven, ysgrifennu caneuon neu Stockhausen
- Sain a cherddoriaeth ryngweithiol
- Lleoliad celfyddydau cymunedol

## CERDDORIAETH

### BA (Anrh)

#### Beth yw natur y cwrs?

Mae'r BA Cerddoriaeth yn dilyn yr un patrwm â'r BMus, ond yn caniatáu'r opsiwn o astudio pynciau mewn meysydd eraill. Byddwch yn tyfu fel cerddor, o dan law cyfansoddwyr, arweinwyr, cerddolegwyr ac ymchwilwyr byd-enwog ac yn rhan o'n gymuned gerddorol fywiog. Bydd gennych yr un cyfleoedd i ddatblygu eich dealltwriaeth a chreadigrwydd cerddorol, ond hefyd yr hyblygrwydd i ddilyn diddordebau academaidd eraill ac ehangu eich opsiynau gyrfao.

#### Pam dewis Bangor?

- 6ed yn y Deyrnas Unedig am Fodddhad Cyffredinol y Myfyrwyr mewn Cerddoriaeth, a 1af yng Nghymru (NSS 2020).
- Dewis amrywiol sy'n fodd i chi lunio'ch cwrs yn ôl eich diddordebau.
- Cynigir Ysgoloriaethau Perfformio Cerddoriaeth i'r offerynwyr a/neu'r cantorion mwyaf addawol.
- Mae yma gymuned ddeinamig o ran creu cerddoriaeth: corau, cerddorfeydd, bandiau, ensembles y myfyrwyr a mwy.
- Dwy neuadd gyngerdd broffesiynol, ystafell ymarfer gwrthsain, pedair stiwdio electroacwstig o'r radd flaenaf, canolfan celfyddydau Pontio.

#### Pynciau Enghreifftiol

##### Blwyddyn 1

- Hanes cerddoriaeth
- Harmoni a gwrthbwynt
- Cyfansoddi a chelfyddyd sonig
- Perfformio unigol
- Modiwlau dewisol mewn pynciau eraill.

##### Blwyddyn 2 a 3

- Perfformio'n unigol ac ensembles
- Dadansoddi cerddoriaeth bop, jas neu'r symffoni
- Cyfansoddi ac ymarfer stiwdio
- Dysgu cerddoriaeth mewn cyd-destun
- Modiwlau dewisol mewn pynciau eraill.
- Datganiad unigol, brosiect ymchwil neu gyfansoddi
- Pedwarawdau llinynnol Beethoven, ysgrifennu caneuon neu Stockhausen
- Lleoliad celfyddydau cymunedol

## CERDDORIAETH AC YSGRIFENNU CREADIGOL

### (BA Anrh)

#### Beth yw natur y cwrs?

Byddwch yn astudio ymarfer creadigol ysgrifennu mewn sawl ffurf, ac yn dilyn astudiaethau cerdd mewn perfformio, cyfansoddi a cherddoleg. Byddwch yn ystyried testunau fel darlennydd ac fel ysgrifennwr, a byddwch yn ymgysylltu â cherddoriaeth fel gwrandäwr, perfformiwr a chyfansoddwr. Bydd y cysylltiadau clos sydd gennym â theatrau lleol, grwpiau barddoniaeth a chymdeithasau myfyrwyr bywiog yn rhoi digon o gyfleoedd i chi gymryd rhan yn y celfyddydau a diwylliant.

#### Pam dewis Bangor?

- Boddhad myfyrwyr rhagorol: Cerddoriaeth – 6ed yn y Deyrnas Unedig am Fodddhad Cyffredinol y Myfyrwyr (NSS 2020).
- Ysgrifennu Creadigol ym Mangor yn y 10 Uchaf yn y Deyrnas Unedig am Ddwystr Ymchwil (*Complete University Guide 2019, 2020 a 2021*).
- Cysylltiadau clos â chanolfan gelfyddydau Pontio, theatrau lleol, grwpiau barddoniaeth a chymdeithasau myfyrwyr bywiog.
- Cymuned ddeinamig o ran creu cerddoriaeth: corau, cerddorfeydd, bandiau, ensembles y myfyrwyr.

#### Pynciau Enghreifftiol

##### Blwyddyn 1

- Perfformio unigol
- Cyfansoddi a chelfyddyd sonig
- Cyflwyniad i ryddiaith a barddoniaeth
- Darllen, meddwl, ysgrifennu

##### Blwyddyn 2 a 3

- Perfformio'n unigol ac ensembles
- Dadansoddi cerddoriaeth bop, jas neu'r symffoni
- Y nofel
- Barddoniaeth a ffuglen fer
- Gwneud datganiad unigol, traethawd hir neu brosiect cyfansoddi.
- Pedwarawdau llinynnol Beethoven, ysgrifennu caneuon neu Stockhausen
- Lleoliad celfyddydau cymunedol
- Amgylcheddau ysgrifennu
- Ffuglenni ffantastig

## CERDDORIAETH AC ASTUDIAETHAU FFILM

### BA (Anrh)

#### Beth yw natur y cwrs?

Mae cysylltiad clos rhwng Cerddoriaeth a Ffilm ers dechrau sinema a byddwch yn gallu archwilio'r cysylltiadau rhwng y ddwy ddisgyblaeth greadigol. Byddwch yn rhan o gymuned gerddorol fywiog, yn perfformio neu'n mwynhau perfformiadau mewn mannau cyhoeddus a byddwch yn elwa o'r cysylltiadau clos sydd gan Fangor â'r astudiaethau ffilm lleol, cenedlaethol a rhyngwladol a chymunedau gwneuthurwyr cyfryngau yn UDA, Awstralia ac Ewrop.

#### Pam dewis Bangor?

- 6ed yn y Deyrnas Unedig am Fodddhad Cyffredinol y Myfyrwyr mewn Cerddoriaeth, a 1af yng Nghymru (NSS 2020).
- Yn yr 20 uchaf yn y *Complete University Guide 2021* (Cyfryngau a Chyathrebu ac Astudiaethau'r Cyfryngau).
- Gradd hyblyg i deilwra'r cwrs i'ch diddordebau.
- Ystafelloedd golygu, ystafelloedd cyfryngau newydd, stiwdios cynhyrchu ac offer cyfryngau/ffilm.
- Cymuned ddeinamig o ran creu cerddoriaeth: corau, cerddorfeydd, bandiau, ensembles y myfyrwyr a Chymdeithas Gerdd Prifysgol Bangor.

#### Pynciau Enghreifftiol

##### Blwyddyn 1

- Perfformio unigol
- Cyfansoddi a chelfyddyd sonig
- Archwilio technegau dyfeisio theatrig
- Sgiliau actio ymarferol

##### Blwyddyn 2

- Perfformio'n unigol ac ensembles
- Dadansoddi cerddoriaeth bop, jas neu'r symffoni
- Deall rhaglenni dogfen
- Radio: theori ac ymarfer

##### Blwyddyn 3

- Gwneud datganiad unigol, traethawd hir neu brosiect cyfansoddi.
- Pedwarawdau llinynnol Beethoven, ysgrifennu caneuon neu Stockhausen
- Cynhyrchu ffilmiau byrion
- Newyddiadau ymarferol: moeseg, y gyfraith, democratiaeth



Cod UCAS  
W302

Blwyddyn Sylfaen  
Oes

Blwyddyn Lleoliad  
Oes

Blwyddyn Profiad  
Rhyngwladol  
Oes



Tariff Mynediad  
Dynodol:  
80-128

Hyd y Cwrs:  
3-4 blynedd  
gyda blwyddyn  
rhyngwladol/  
lleoliad/sylfaen



Campws  
Bangor

Opsiynau cyfrwng  
Cymraeg  
Oes

Opsiynau i ddysgu  
iaith arall  
Oes



Cod UCAS  
W300

Blwyddyn Sylfaen  
Oes

Blwyddyn Lleoliad  
Oes

Blwyddyn Profiad  
Rhyngwladol  
Oes



Tariff Mynediad  
Dynodol:  
80-120

Hyd y Cwrs:  
3-4 blynedd  
gyda blwyddyn  
rhyngwladol/  
lleoliad/sylfaen



Campws  
Bangor

Opsiynau cyfrwng  
Cymraeg  
Oes

Opsiynau i ddysgu  
iaith arall  
Oes



Cod UCAS  
WW38

Blwyddyn Sylfaen  
Oes

Blwyddyn Lleoliad  
Oes

Blwyddyn Profiad  
Rhyngwladol  
Oes



Tariff Mynediad  
Dynodol:  
80-120

Hyd y Cwrs:  
3-4 blynedd  
gyda blwyddyn  
rhyngwladol/  
lleoliad/sylfaen



Campws  
Bangor

Opsiynau cyfrwng  
Cymraeg  
Oes

Opsiynau i ddysgu  
iaith arall  
Oes



Cod UCAS  
WW36

Blwyddyn Sylfaen  
Oes

Blwyddyn Lleoliad  
Oes

Blwyddyn Profiad  
Rhyngwladol  
Oes



Tariff Mynediad  
Dynodol:  
80-120

Hyd y Cwrs:  
3-4 blynedd  
gyda blwyddyn  
rhyngwladol/  
lleoliad/sylfaen



Campws  
Bangor

Opsiynau cyfrwng  
Cymraeg  
Oes

Opsiynau i ddysgu  
iaith arall  
Oes



## CERDDORIAETH AC IEITHOEDD MODERN

BA (Anrh)

### Beth yw natur y cwrs?

Byddwch yn defnyddio ac yn datblygu eich sgiliau iaith a cherddoriaeth mewn modd integredig, ac yn ddefnyddio'r naill i lywio a chyfoethogi'r llall. Dewiswch o blith Tsieinëeg, Ffrangeg, Almaeneg, Eidaleg neu Sbaeneg ar lefel dechreuwr neu lefel uwch. Byddwch yn datblygu sgiliau ysgrifenedig (e.e. cyfieithu) a sgiliau llafar ac yn dysgu am agweddau diwylliannol sy'n gysylltiedig â'r iaith a ddewiswyd, ac mi gewch eich trochi'n llwyr yn honno yn ystod eich blwyddyn dramor.

### Pam dewis Bangor?

- Yn y 10 uchaf yn y Deyrnas Unedig am Fodddhad Myfyrwr mewn Cerddoriaeth a'r 15 Uchaf ym meysydd pwnc leithoedd Modern (NSS 2020).
- Yn y 10 uchaf yn y Deyrnas Unedig (*Guardian University Guide 2021*)
- Addysgu ar sail ymchwil gan staff academaidd o fri: leithoedd Modern 13eg, Cerdd 25ain yn y Deyrnas Unedig yn REF 2014 (Fframwaith Rhagoriaeth Ymchwil).
- Gradd hyblyg i deilwra'r cwrs i'ch diddordebau.
- Mae yma gymuned ddeinamig o ran creu cerddoriaeth: corau, cerddorfeydd, bandiau, ensembles y myfyrwr.

### Pynciau Enghreifftiol

Dysgir pob iaith o Flwyddyn 1 (dechreuwr neu lefel uwch) hyd at Flwyddyn 4.

#### Blwyddyn 1

- Diwylliannau trawswladol
- Perfformio unigol
- Hanes cerddoriaeth
- Cyfansoddi

#### Blwyddyn 2

- Hil a mewnfudo yn Ffrainc
- Sinema Almaeneg neu Sbaeneg
- Dadansoddi cerddoriaeth bop, jas neu'r symffoni

#### Blwyddyn 3

- Blwyddyn dramor

#### Blwyddyn 4

- Astudiaethau tsieinaidd
- Sinema Ffrainc er 1960
- Perfformio a'r Almaen
- Cynrychioli'r Mafiasl
- Sbaen trwy ei hawduron

## CERDDORIAETH GYDA THEATR A PHERFFORMIO

BA (Anrh)

### Beth yw natur y cwrs?

Mae'r cwrs yn gyfuniad perffaith o gerddoriaeth a theatr ac mae pwyslais mawr ar berfformio. Byddwch yn rhan o gymuned fywiog o ran cerddoriaeth a pherfformio, yn perfformio ac yn mwynhau perfformiadau cerddorol a theatrig yng nghanolfan gelfyddydau Pontio, Theatr John Phillips a neuadd odidog Prichard-Jones, ac yn elwa o'r cysylltiadau clos sydd gan Fangor â chwmmiau theatr lleol a chenedlaethol, ac ymarferwyr cerdd a theatr sy'n ymweld yn rheolaidd.

### Pam dewis Bangor?

- 6ed yn y Deyrnas Unedig am Fodddhad Cyffredinol y Myfyrwr mewn Cerddoriaeth, a'r 1af yng Nghymru (NSS 2020).
- Cymuned sy'n creu cerddoriaeth a theatr: corau, cerddorfeydd, bandiau, ensembles y myfyrwr, cymdeithasau drama a'r theatr gerdd, cyfleoedd i berfformio a chydweithio ag ymarferwyr lleol a chenedlaethol.
- Dwy neuadd gyngerd broffesiynol, ystafell ymarfer wrthsain, pedair stiwdio electroacwstig o'r radd flaenaf, dwy stiwdio theatr broffesiynol a llwyfan fawr bwa prosgeniwm.
- Cysylltiadau clos â chwmmiau ac ymarferwyr proffesiynol.

### Pynciau Enghreifftiol

#### Blwyddyn 1

- Perfformio lleisiol a/neu offerynnol unawdol
- Cyfansoddi a chelfyddyd sonig
- Creu theatr
- Perfformio ar gyfer y llwyfan a'r sgrin

#### Blwyddyn 2 a 3

- Perfformio'n unigol ac ensembles
- Dadansoddi cerddoriaeth bop, jas neu'r symffoni
- Cyfansoddi ac ymarfer stiwdio
- Dyfeisio a chreu perfformiad un person
- Theatr gyfoes
- Gwneud datganiad unigol, traethawd hir neu brosiect cyfansoddi
- Sain a cherddoriaeth ryngweithiol
- Pedwarawdau llinynnol Beethoven, ysgrifennu caneuon neu Stockhausen
- Ymarfer proffesiynol



**Cod UCAS**  
Gweler y wefan am yr opsiynau



**Tariff Mynediad Dynodol:**  
96-112



**Campws**  
Bangor

**Opsiynau cyfrwng Cymraeg**  
Oes

**Opsiynau i ddysgu iaith arall**  
Oes

**Blwyddyn Profiad Rhyngwladol**  
Oes



**Cod UCAS**  
W3W4



**Tariff Mynediad Dynodol:**  
80-120



**Campws**  
Bangor

**Opsiynau cyfrwng Cymraeg**  
Oes

**Opsiynau i ddysgu iaith arall**  
Oes

**Blwyddyn Profiad Rhyngwladol**  
Oes





## UNDEB Y MYFYRWYR

### CLYBIAU A CHYMDEITHASAU

Mae Undeb y Myfyrwyr, Undeb Bangor, yn cynnig amrywiaeth eang o gefnogaeth, arweiniad a chyfleoedd i fyfyrwyr, fel gwirfoddoli.

Mae Prifysgol Bangor yn ffodus i allu cynnig amrywiaeth arobryn o glybiau a chymdeithasau gydag aelodaeth am ddim, sy'n cael eu rhedeg gan Undeb y Myfyrwyr. Felly, p'un a yw'n rywbeth rydych yn ymddiddori ynddo erioed neu'n chwaraeon neu weithgareddau rydych wedi bod eisiau rhoi cynnig arnynt erioed, mae yna ddigon i'ch cadw chi'n brysur yn eich amser hamdden.







CLYBIAU A CHYMDEITHASAU

- |                                  |                              |
|----------------------------------|------------------------------|
| Acapella                         | Jiwdo                        |
| Affro-Garibãidd                  | Karate                       |
| Pêl-droed Americanaidd           | Ki-Aikido                    |
| Animeiddio                       | Corea                        |
| Saethyddiaeth                    | Kungfu a Taekwondo           |
| Celf                             | Lacrós                       |
| Athletau                         | Y Gyfraith                   |
| Badminton                        | Llenyddiaeth                 |
| Pêl-fasged                       | LHDC+                        |
| Biolegol                         | Cerdded mynyddoedd           |
| Bocsio                           | Mynydda                      |
| Band Pres                        | Cerddoriaeth                 |
| Jiu-Jitsu Brasil                 | Pêl-rwyd                     |
| Canŵio                           | Octopush                     |
| Polo Canw                        | Peli Paent                   |
| Bonllefain                       | Ffotograffiaeth              |
| Gwyddbwyll                       | Ffitrwydd Polyn              |
| Undeb Cristnogol                 | Codi pwysau                  |
| Syrcas                           | Seicoleg                     |
| Comedi                           | Quidditch                    |
| Cadwraeth                        | Rhwyfo                       |
| Criced                           | Rygbîr Gynghrair             |
| Clwb Beicio                      | Rygbîr Undeb                 |
| Dawns                            | Hwyllo                       |
| Disney                           | Ffuglen Wyddonol             |
| Osgoi'r Bêl                      | Gwnio                        |
| Cerdded Cŵn                      | Sglefrio                     |
| Marchogaeth                      | Snwcer/Pŵl                   |
| Cleddyfa                         | Chwaraeon Eira               |
| Ffeministiaeth                   | Sboncen                      |
| Ffilm                            | Storm FM                     |
| Pêl-droed                        | Nofio Tanfor                 |
| Ffwtsal                          | Syrffio                      |
| Pêl-droed Gwyddelig              | Nofio                        |
| Cynghrair Gemau<br>Cyfrifiadurol | Tennis                       |
| Golff                            | Trampolinio                  |
| Gymnasteg                        | Triathlon                    |
| Pêl-law                          | Ffrisbi Eithafol             |
| Herpetoleg                       | Pêl Foli                     |
| Hoci                             | Ton-fyrddio<br>a Hwylfyrddio |
| Islamaidd                        | Urdd Llenorion               |
| Japanëeg                         | Ioga                         |
| Jazz                             | Sŵolegol                     |
| Jiu-Jitsu                        |                              |



# UNDEB MYFYRWYR CYMRAEG BANGOR

BWRLWM BANGOR

Undeb Myfyrwyr Cymraeg Bangor (UMCB) yw'r adain o Undeb Myfyrwyr Bangor sy'n gyfrifol am y Gymraeg a diwylliant Cymreig. Maent yn gyfrifol am gynrychioli materion academaidd y myfyrwyr sy'n siaradwyr ac yn ddysgwyr Cymraeg yn ogystal â darparu cyfleoedd cymdeithasol iddynt.

chwaraeon sy'n cyfarfod ac yn cynnal digwyddiadau yn Gymraeg. Ymysg y gweithgareddau a'r cymdeithasau mae Aelwyd JMJ, project gwirfoddoli Ffrind Cymraeg, Cymdeithas John Gwilym Jones, papur newydd Cymraeg Y Llef, a rhaglen radio UMCB.

Cymric yw adain gymdeithasol UMCB sy'n gyfrifol am y llu o gymdeithasau a thimau

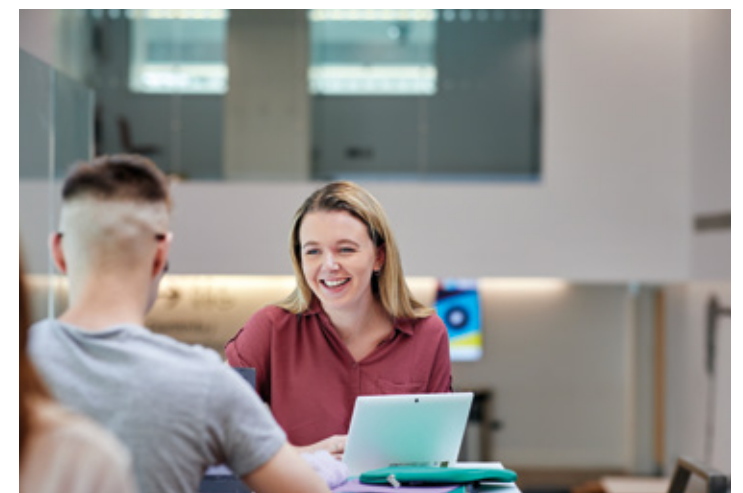



# LLETY

## LLETY CARTREFOL A CHYFLEUS

**Byw mewn neuadd yw'r cyflwyniad gorau i fywyd prifysgol, ac ym Mangor rydym yn gwarantu ystafell mewn neuadd i holl fyfyrwyr y flwyddyn gyntaf\*.**

Mae ein dau bentref myfyrwyr o fewn pellter cerdded i adeiladau'r Brifysgol, gan roi mynediad hawdd i chi i'r neuaddau darlithio a'r llyfrgelloedd.

Mae gan y neuaddau uwch wardeiniaid a thîm mawr o fentoriaid myfyrwyr ac er mwyn tawelwch meddwl ychwanegol, mae Staff Diogelwch ar alwad 24 awr y dydd.

Fel preswylydd yn un o neuaddau'r brifysgol, gallwch hefyd gymryd rhan yn ein rhaglen ddigwyddiadau Bywyd Campws sy'n cynnwys caiacio, teithiau cerdded mynydd, nosweithiau ffilm, digwyddiadau cerddorol, partiön pizza a gweithdai sgiliau bywyd. Cyfle perffaith i gymryd saib o astudio a chwrdd â phobl newydd.

### Pa fath o lety sydd ar gael?

Mae gennym amrywiaeth o lety ar gael gan gynnwys ystafelloedd en-suite, ystafelloedd safonol (rhannu cyfleusterau), tai tref a fflatiau stiwdio.

Mae gennym hefyd lety pwrpasol ar gyfer siaradwyr a dysgwyr Cymraeg (gweler tudalen 213), gallwn ddarparu ar gyfer y rhai sy'n well ganddynt fod mewn llety gyda phobl o'r un rhyw mewn neuaddau, ac mae gennym sawl ystafell hygyrch ar gael.

Mae'r holl lety'n hunan-arlwyol, a byddwch yn rhannu ceginau gyda myfyrwyr eraill sy'n byw yn y neuadd, sy'n golygu ei fod yn le da i gymdeithasu.

Mae ffioedd neuadd yn cynnwys yr holl filiau rhyngwyd, gwres, trydan, dŵr poeth, aelodaeth Bywyd Campws, aelodaeth campfa ac yswiriant cynnwys sylfaenol.

\*Am fanylion llawn am ein gwarant neuaddau, ewch i [www.bangor.ac.uk/sicrwyddllety](http://www.bangor.ac.uk/sicrwyddllety)



"Mae byw mewn neuadd breswyl yn brofiad hollol wahanol i fyw adref ond, ma hi dal i deimlo mor gartrefol yma."





"Mae byw ym Mangor yn grêt. Dwi wedi byw yn Neuadd John Morris Jones dros y ddwy flynedd ddiwethaf ac wedi mwynhau pob munud. Mae pawb yn adnabod pawb ac roedd awyrgylich gartrefol a chroesawgar o'r cychwyn cyntaf, felly roedd ymgartrefu yma'n rhwydd."

 Cadi Evans, sy'n astudio Cymraeg Proffesiynol



### Neuadd JMJ

Neuadd John Morris Jones yw dewis gartref y mwyafrif o fyfyrwyr Cymraeg a rhai sy'n dysgu'r iaith. Mae'n ganolbwynt bywyd cymdeithasol Cymraeg, sy'n cynnig cymuned glòs a chyfeillgar i fyfyrwyr o bob cwr o Gymru. Mae Neuadd John Morris Jones (neu JMJ i'r rhai sy'n byw yno) wedi ei lleoli mewn adeiladau modern ym mhentref Ffriddoedd. Ceir bywyd cymdeithasol bywiog yn Neuadd JMJ gyda'r gweithgareddau, sy'n cael eu trefnu gan y myfyrwyr ac UMCB (Undeb Myfyrwyr Cymraeg Bangor), yn cynnwys parti Nadolig, triapiau rygbi, gweithgareddau rhyng-golegol a thaith flynyddol i'r lwerddon.

### Pentref Myfyrwyr Ffriddoedd

Mae'r safle neuaddau mwyaf ym Mangor Uchaf ac mae tua 10 munud o waith cerdded o ganol y campws, adeiladau'r gwyddorau a chanol y dref. Mae gan bentref myfyrwyr Ffriddoedd siop, golchfeydd a lolfeydd myfyrwyr.

Mae mwyafrif yr ystafelloedd ar y safle hwn yn rhai en-suite. Mae Bar Uno, bar y myfyrwyr, yn gweini prydau a diodydd trwy'r dydd ac mae Canolfan Brailsford, canolfan chwaraeon a hamdden y Brifysgol hefyd ar y safle hwn.

### Pentref Myfyrwyr y Santes Fair

Mae safle'r Santes Fair mewn lleoliad delfrydol ger canol dinas Bangor a'r amrywiaeth o siopau sydd ar y stryd fawr. Pentref myfyrwyr gyda 600 ystafell yw hwn, ystafelloedd en-suite, fflatiau stiwdio a thai tref. Mae yna hefyd far bach, caffi tecawê a bar byrbrydau ger lolfar myfyrwyr, siop, golchdy, lolfa ddysgu, ceginau cymdeithasol y gellir eu bwcio ac ystafelloedd astudio, ystafell ffitrwydd, man hamdden a gemau awyr agored, sinema fach a gofod perfformio a cherddoriaeth.

[www.bangor.ac.uk/llety](http://www.bangor.ac.uk/llety)  
[www.bangor.ac.uk/sicrwyddllety](http://www.bangor.ac.uk/sicrwyddllety)







## CEFNOGI MYFYRWYR

### YMA I CHI

Ym Mangor, rydym yn rhoi pwyslais mawr ar ofalu am ein myfyrwyr a'u cefnogi. O'r munud y byddwch yn cyrraedd, byddwch yn cael cymaint o help a chefnogaeth ag sydd eu hangen arnoch chi.

O reoli eich cyllideb, i gyngor iechyd meddwl, mae tîm o staff ar gael i sicrhau eich bod yn ffynnu.

Mae'r Gwasanaethau Cefnogi Myfyrwyr yn cynnwys:

- Gwasanaeth Cwnsela Myfyrwyr
- Cyngor Iechyd Meddwl
- Meddygfa Bartner
- Lles Myfyrwyr Rhyngwladol
- Tîm y Gaplaniaeth
- Gwasanaethau Anabledl
- Cefnogaeth Astudio

Mae yna hefyd Ganolfan Sgiliau Astudio bwrpasol i gynorthwyo chi i symud i waith lefel prifysgol a chefnogaeth barhaus gyda'ch astudiaethau academaidd.

Mae'r ganolfan yn darparu amrywiaeth o gyfleoedd dysgu unigol a grŵp i helpu i wella eich sgiliau ysgrifennu aseiniadau, rhifedd a sgiliau gwerthuso ystadegol ac ymchwil.

Am ragor o wybodaeth, ewch i [www.bangor.ac.uk/gwasanaethaumyfyrwyr](http://www.bangor.ac.uk/gwasanaethaumyfyrwyr)

## BWRSARIAETHAU AC YSGOLORIAETHAU

### GRANTIAU

Ym Mangor mae gennym amrywiaeth o fwrsariaethau ac ysgoloriaethau sydd wedi eu cynllunio i helpu myfyrwyr i gynnal eu hunain yn ariannol trwy eu hastudiaethau.

Mae nifer o grantiau ar gael sydd â meini prawf cymhwysedd sy'n cynnwys myfyrwyr o gefndiroedd dan anfantais ariannol, rhagoriaeth academaidd/chwaraeon a'r rhai sy'n astudio trwy gyfrwng Cymraeg.

Am ragor o wybodaeth am y bwrsariaethau ac ysgoloriaethau sydd ar gael a sut i wneud cais ewch i:

[www.bangor.ac.uk/bwrsariaethau](http://www.bangor.ac.uk/bwrsariaethau)

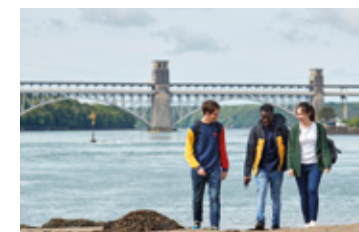





# SUT I WNEUD CAIS

## YSGOGI'R EITHRIADOL

Ar gyfer holl gyrsiau addysg uwch llawn-amser ym mhrifysgolion y Deyrnas Unedig, dylech wneud cais ar-lein yn [www.ucas.com](http://www.ucas.com).

Mae cyfarwyddiadau llawn ar-lein er mwyn ei wneud mor hawdd â phosib i chi lenwi eich cais ar-lein.

Ar ôl i chi wneud cais byddwn yn ystyried eich cais ac os byddwch yn derbyn cynnig i astudio gyda ni, byddwn yn rhoi'r wybodaeth ddiweddaraf i chi am gyfleoedd i chi ddarganfod mwy am y cwrs a beth i'w ddisgwyl pan fyddwch yn

ymuno â ni. Bydd hyn yn cynnwys gwahoddiad i ddod i un o'n diwrnodau ymgeiswyr a gynhelir rhwng mis Chwefror a mis Ebrill.

Os na allwch ddod i'r digwyddiadau hyn mae yna lawer o gyfleoedd eraill i ddod i ymweld â Bangor, gan gynnwys ymweliadau preifat.

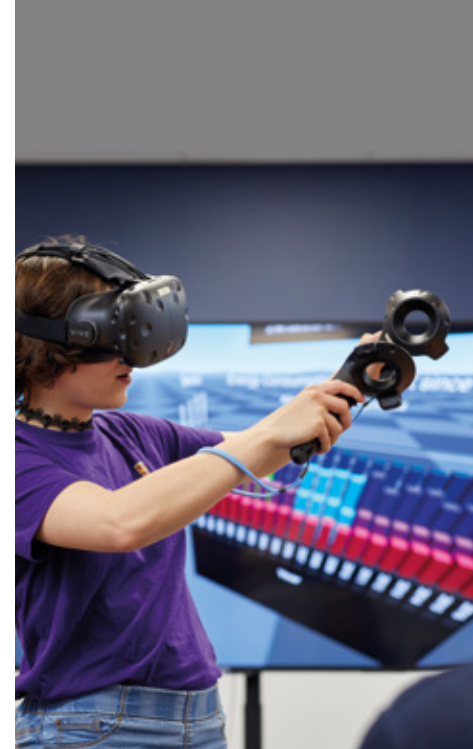



# GOFYNION MYNEDIAD

Mae'r gofynion mynediad yn y tabl isod yn ddangosol. Edrychwch ar y wefan i gael y wybodaeth ddiweddaraf. Bydd tudalennau'r cyrsiau ar ein gwefan yn rhestru unrhyw ofynion pwnc-benodol ar gyfer y Fagloriaeth Ryngwladol, BTEC, City & Guilds, Access a Diplomâu Technegol Caergrawnt, yn ogystal ag unrhyw eithriadau. Rydym hefyd yn croesawu ceisiadau gan ymgeiswyr hŷn. Sylwer hefyd: derbynir cymwysterau rhyngwladol, yn amodol ar ofynion iaith Saesneg penodol (gweler [www.bangor.ac.uk/intreqs](http://www.bangor.ac.uk/intreqs)).

| Teitl (Yn unol â'r dystysgrif gradd)                   | Cymhwyster | Tariff Mynediad | Gofynion cymhwyster penodol (e.e. Lefel A Biolog)   | BTEC   | Diploma'r Fagloriaeth Ryngwladol                          | Bagloriaeth Cymru |
|--|------------|-----------------|---|--|---|-------------------|
| Addysg Gynradd (SAC; mae'n bosibl cael y radd heb SAC) | BA         | 96-120          | TGAU*: TGAU Gradd B/5 mewn Mathemateg neu Fathemateg-Rhifedd a TGAU Gradd B/5 yn unrhyw un o'r canlynol: iaith Saesneg, Llenyddiaeth Saesneg, Cymraeg (iaith gyntaf), Llenyddiaeth Gymraeg. Lle ceir yr hyn sy'n cyfateb i radd B/5 mewn Llenyddiaeth Saesneg neu Llenyddiaeth Gymraeg, rhaid cael o leiaf radd TGAU C/4 cyfatebol yn Saesneg neu Gymraeg iaith gyntaf. TGAU gradd C/4 mewn Gwyddoniaeth. | Diploma Cenedlaethol/ Estynedig: MMM-DDM   | Ydy   | Ydy               |
| Astudiaethau Amgylcheddol y Môr                        | BSc        | 80-104          | Lefel A: Yn cynnwys graddau CC mewn 2 bwnc gwyddoniaeth (Biolog, Daearyddiaeth, Astudiaethau'r Amgylchedd, Cemeg, Economeg, Mathemateg, Ystadegau, Daeareg, Ffiseg, Seicoleg, Cyfrifiadureg). Ni dderbynir Astudiaethau Cyffredinol.  | Diploma Cenedlaethol/ Estynedig mewn Gwyddoniaeth Gymhwysol: MMP-DMM   | Yn cynnwys H5 mewn 2 bwnc gwyddoniaeth                    | Ydy               |
| Astudiaethau Creadigol                                 | BA         | 80-120          |   | Diploma Cenedlaethol/ Estynedig: MMP-DDM   | Ydy   | Ydy               |
| Astudiaethau Ffilm a Chynhyrchu                        | BA         | 80-120          |   | Diploma Cenedlaethol/ Estynedig: MMP-DDM   | Ydy   | Ydy               |
| Astudiaethau Ffilm a Llenyddiaeth Saesneg              | BA         | 80-112          | Llenyddiaeth Saesneg / iaith Saesneg / Saesneg yn ddelfrydol ond ddim yn hanfodol.  | Diploma Cenedlaethol/ Estynedig: MMP-DMM   | yn cynnwys H5 mewn Llenyddiaeth Saesneg neu iaith Saesneg | Ydy               |
| Astudiaethau Ffilm gyda Theatr a Pherfformio           | BA         | 80-120          |   | Diploma Cenedlaethol/ Estynedig: MMP-DDM   | Ydy   | Ydy               |
| Astudiaethau Plentynod ac Ieuencid                     | BA         | 80-120          |   | Diploma Cenedlaethol/ Estynedig: MMP-DDM   | Ydy   | Ydy               |
| Astudiaethau Plentynod ac Ieuencid a Chymdeithaseg     | BA         | 80-120          |   | Diploma Cenedlaethol/ Estynedig: MMP-DDM   | Ydy   | Ydy               |
| Astudiaethau Plentynod ac Ieuencid a Chymraeg          | BA         | 80-120          | Lefel A: Gan gynnwys gradd B mewn Cymraeg.  | Diploma Cenedlaethol/ Estynedig: MMP-DDM   | yn cynnwys gradd H5 mewn Cymraeg                          | Ydy               |
| Astudiaethau Plentynod ac Ieuencid a Seicoleg          | BA         | 80-120          | Lefel A: Yn ddelfrydol byddai gan ymgeiswyr o leiaf un pwnc gwyddonol perthnasol (Mathemateg, Biolog, Biolog Ddlynol, Ffiseg, Cemeg, Ystadegau, Seicoleg a Gwyddoniaeth).   | Diploma Cenedlaethol/ Estynedig: MMP-DDM   | Ydy   | Ydy               |
| Astudiaethau'r Cyfryngau a Cherddoriaeth               | BA         | 80-120          | Lefel A: Cerddoriaeth gradd C. Pob cwrs. Cerddoriaeth: mae angen y gallu i ddarllen hen nodiant. Mae pwyntiau o arholiadau safonau cerdd yn cael eu hystyried lle bo hynny'n briodol, er nad ydynt fel rheol yn cael eu cynnwys yn y cynnig.  | Diploma Cenedlaethol/ Estynedig mewn Cerddoriaeth: MMP-DDM (gan gynnwys uned sy'n dangos y gallu i ddarllen hen nodiant) | yn cynnwys gradd H5 mewn Cerddoriaeth                     | Ydy               |
| Astudiaethau'r Cyfryngau a Chynhyrchu                  | BA         | 80-120          |   | Diploma Cenedlaethol/ Estynedig: MMP-DDM   | Ydy   | Ydy               |
| Astudiaethau'r Cyfryngau a Llenyddiaeth Saesneg        | BA         | 80-112          | Llenyddiaeth Saesneg / iaith Saesneg / Saesneg yn ddelfrydol ond ddim yn hanfodol.  | Diploma Cenedlaethol/ Estynedig: MMP-DMM   | yn cynnwys H5 mewn Llenyddiaeth Saesneg neu iaith Saesneg | Ydy               |
| Astudiaethau'r Cyfryngau ac Ysgrifennu Creadigol       | BA         | 80-112          |   | Diploma Cenedlaethol/ Estynedig: MMP-DMM   | Ydy   | Ydy               |

| Teitl (Yn unol â'r dystysgrif gradd)               | Cymhwyster | Tariff Mynediad | Gofynion cymhwyster penodol (e.e. Lefel A Biolog)  | BTEC   | Diploma'r Fagloriaeth Ryngwladol                   | Bagloriaeth Cymru |
|--|------------|-----------------|--|--|--|-------------------|
| Astudiaethau'r Cyfryngau gyda Theatr a Pherfformio | BA         | 80-120          |  | Diploma Cenedlaethol/ Estynedig: MMP-DDM   | Ydy  | Ydy               |
| Athroniaeth, Moeseg a Chrefydd                     | BA         | 80-112          |  | Diploma Cenedlaethol/ Estynedig: MMP-DMM   | Ydy  | Ydy               |
| Bancio a Chyllid                                   | BSc        | 80-120          | C/4 TGAU Mathemateg sy'n ofynnol os na chaiff ei ddangos gan y cymhwyster Lefel 3.   | Diploma Cenedlaethol/ Estynedig: MMP-DDM   | Ydy  | Ydy               |
| Biolog   | BSc        | 80-112          | TGAU: gradd C/4 mewn Saesneg, Mathemateg a Chymhwyster Gwyddoniaeth Ddwbl. Lefel A: Yn cynnwys gradd C mewn Biolog os ydych yn astudio un pwnc gwyddoniaeth arall (Cemeg, Ffiseg, Mathemateg, Seicoleg, Gwyddor yr Amgylchedd, Daearyddiaeth, Daeareg); neu radd B mewn Biolog os nad ydych yn astudio pwnc gwyddoniaeth arall.      | Diploma Cenedlaethol/ Estynedig: MMP-DMM gan gynnwys Teilyngdod mewn 4 modiwl Biolog | Yn cynnwys H5 mewn Biolog                          | Ydy               |
| Biolog   | MBiol      | 96-128          | TGAU: gradd C/4 mewn Saesneg, Mathemateg a Chymhwyster Gwyddoniaeth Ddwbl. Lefel A: Yn cynnwys gradd C mewn Biolog os ydych yn astudio un pwnc gwyddoniaeth arall (Cemeg, Ffiseg, Mathemateg, Seicoleg, Gwyddor yr Amgylchedd, Daearyddiaeth, Daeareg); neu radd B mewn Biolog os nad ydych yn astudio pwnc gwyddoniaeth arall.      | Diploma Cenedlaethol/ Estynedig: MMP-DDM gan gynnwys Teilyngdod mewn 4 modiwl Biolog | Yn cynnwys H5 mewn Biolog                          | Ydy               |
| Biolog Feddygol                                    | BSc        | 80-112          | TGAU: Gradd C/4 mewn iaith Saesneg, Mathemateg a Gwyddoniaeth sy'n ofynnol os na chaiff ei ddangos gan y cymhwyster Lefel 3. Lefel A (gan gynnwys Biolog ac o leiaf un pwnc gwyddonol arall o blith Cemeg (yn ddelfrydol), Gwyddoniaeth Feddygol, Ffiseg neu Fathemateg. Ni dderbynir Sgiliau Allweddol ac Astudiaethau Cyffredinol. | Diploma Cenedlaethol/ Estynedig: MMP-DMM (modiwlau Biolog a Chemeg yn ofynnol)       | Yn cynnwys Biolog a Chemeg (dewisol) ar Lefel Uwch | Ydy               |
| Biolog gyda Biotechnoleg                           | BSc        | 80-112          | TGAU: gradd C/4 mewn Saesneg, Mathemateg a Chymhwyster Gwyddoniaeth Ddwbl. Lefel A: Yn cynnwys gradd C mewn Biolog os ydych yn astudio 1 pwnc gwyddoniaeth arall (Cemeg, Ffiseg, Mathemateg, Seicoleg, Gwyddor yr Amgylchedd, Daearyddiaeth, Daeareg); neu radd B mewn Biolog os nad ydych yn astudio pwnc gwyddoniaeth arall.       | Diploma Cenedlaethol/ Estynedig: MMP-DMM gan gynnwys Teilyngdod mewn 4 modiwl Biolog | Yn cynnwys H5 mewn Biolog                          | Ydy               |
| Biolog gyda Biotechnoleg                           | MBiol      | 96-128          | TGAU: gradd C/4 mewn Saesneg, Mathemateg a Chymhwyster Gwyddoniaeth Ddwbl. Lefel A: Yn cynnwys gradd C mewn Biolog os ydych yn astudio 1 pwnc gwyddoniaeth arall (Cemeg, Ffiseg, Mathemateg, Seicoleg, Gwyddor yr Amgylchedd, Daearyddiaeth, Daeareg); neu radd B mewn Biolog os nad ydych yn astudio pwnc gwyddoniaeth arall.       | Diploma Cenedlaethol/ Estynedig: MMP-DDM gan gynnwys Teilyngdod mewn 4 modiwl Biolog | Yn cynnwys H5 mewn Biolog                          | Ydy               |
| Biolog Môr   | BSc        | 80-120          | Lefel A: Yn cynnwys Biolog ac 1 pwnc gwyddoniaeth arall fel rheol (Ffiseg, Mathemateg, Cemeg, Daearyddiaeth, Daeareg, Gwyddor/Astudiaethau'r Amgylchedd, Economeg, Seicoleg). Ni dderbynir Astudiaethau Cyffredinol.   | Diploma Cenedlaethol/ Estynedig mewn Gwyddoniaeth Gymhwysol: MMP-DDM                 | Yn cynnwys Biolog                                  | Ydy               |
| Biolog Môr   | MSci       | 96-128          | Lefel A: Yn cynnwys Biolog ac 1 pwnc gwyddoniaeth arall fel rheol (Ffiseg, Mathemateg, Cemeg, Daearyddiaeth, Daeareg, Gwyddor/Astudiaethau'r Amgylchedd, Economeg, Seicoleg). Ni dderbynir Astudiaethau Cyffredinol.   | Diploma Cenedlaethol/ Estynedig mewn Gwyddoniaeth Gymhwysol: MMP-DDM                 | Yn cynnwys Biolog                                  | Ydy               |
| Biolog Môr a Swoleg                                | BSc        | 80-120          | Lefel A: Yn cynnwys Biolog ac 1 pwnc gwyddoniaeth arall fel rheol (Ffiseg, Mathemateg, Cemeg, Daearyddiaeth, Daeareg, Gwyddor/Astudiaethau'r Amgylchedd, Economeg, Seicoleg). Ni dderbynir Astudiaethau Cyffredinol.   | Diploma Cenedlaethol/ Estynedig mewn Gwyddoniaeth Gymhwysol: MMP-DDM                 | Yn cynnwys Biolog                                  | Ydy               |
| Biolog Môr a Swoleg                                | MSci       | 96-128          | Lefel A: Yn cynnwys Biolog ac 1 pwnc gwyddoniaeth arall fel rheol (Ffiseg, Mathemateg, Cemeg, Daearyddiaeth, Daeareg, Gwyddor/Astudiaethau'r Amgylchedd, Economeg, Seicoleg). Ni dderbynir Astudiaethau Cyffredinol.   | Diploma Cenedlaethol/ Estynedig mewn Gwyddoniaeth Gymhwysol: MMP-DDM                 | Yn cynnwys Biolog                                  | Ydy               |



| Teitl (Yn unol â'r dystysgrif gradd) | Cymhwyster | Tariff Mynediad | Gofynion cymhwyster penodol (e.e. Lefel A Bioleg)  | BTEC  | Diploma'r Fagloriaeth Ryngwladol       | Bagloriaeth Cymru |
|--------------------------------------|------------|-----------------|--|---|--|-------------------|
| Bioleg Môr ac Eigioneg               | BSc        | 80-120          | Lefel A: Yn cynnwys Bioleg ac 1 pwnc gwyddoniaeth arall fel rheol (Ffiseg, Mathemateg, Cemeq, Daearyddiaeth, Daeareg, Gwyddor/ Astudiaethau'r Amgylchedd, Economeg, Seicoleg). Ni dderbynnir Astudiaethau Cyffredinol.   | Diploma Cenedlaethol/ Estynedig mewn Gwyddoniaeth Gymhwysol: MMP-DDM  | Yn cynnwys Bioleg                      | Ydy               |
| Bioleg Môr ac Eigioneg               | MSci       | 96-128          | Lefel A: Yn cynnwys Bioleg ac 1 pwnc gwyddoniaeth arall fel rheol (Ffiseg, Mathemateg, Cemeq, Daearyddiaeth, Daeareg, Gwyddor/Astudiaethau'r Amgylchedd, Economeg, Seicoleg). Ni dderbynnir Astudiaethau Cyffredinol.  | Diploma Cenedlaethol/ Estynedig mewn Gwyddoniaeth Gymhwysol: MMM-DDM  | Yn cynnwys Bioleg                      | Ydy               |
| Bydwreigiaeth                        | BMid       | 112-120         | Y Broses Mynediad ar gyfer Cyrsiau Proffesiynol [gweler y wefan] YNGHYD Â Gofynion academaidd: TGAU: Gradd C/4 mewn iaith Saesneg/iaith Gymraeg (iaith gyntaf) a Gradd C/4 mewn Mathemateg neu'r hyn sy'n cyfateb mewn Sgiliau Hanfodol Rhifedd a Chyfiathrebu, lefel 2); O leiaf O4 yn yr Irish Leaving Certificate. Ni dderbynnir Astudiaethau Cyffredinol. Sylwch nad ydym yn derbyn NVQ Lefel 3 / QCF Lefel 3 fel ffordd o fodloni ein cymwysterau mynediad. | Diploma Cenedlaethol/ Estynedig: DMM-DDM  | Ydy                                    | Ydy               |
| Cadwraeth a Rheoli Coetiroedd        | BSc        | 80-112          | Lefel A: i gynnwys gradd C mewn pwnc gwyddonol ar lefel A2 (e.e. Bioleg, Daearyddiaeth, Daeareg, Gwyddorau/ Astudiaethau'r Amgylchedd, Cemeq, Ffiseg, Mathemateg, Economeg, Ystadegau, Seicoleg). Ac eithrio Astudiaethau Cyffredinol.   | Diploma Cenedlaethol/ Estynedig mewn Rheolaeth Cefn Gwlad, Gwyddoniaeth Gymhwysol, Coedwigaeth a Choedyddiaeth, neu Reolaeth Anifeiliaid: MMP-DDM | Yn cynnwys H5 mewn pwnc gwyddoniaeth   | Ydy               |
| Cadwraeth Amgylcheddol               | BSc        | 80-112          | Lefel A: Yn cynnwys gradd C mewn pwnc gwyddonol ar lefel A2 (e.e. Bioleg, Daearyddiaeth, Daeareg, Gwyddorau/ Astudiaethau'r Amgylchedd, Cemeq, Ffiseg, Mathemateg, Economeg, Ystadegau, Seicoleg). Ni dderbynnir Astudiaethau Cyffredinol.   | Diploma Cenedlaethol/ Estynedig mewn Rheolaeth Cefn Gwlad, Gwyddoniaeth Gymhwysol, Coedwigaeth a Choedyddiaeth, neu Reolaeth Anifeiliaid: MMP-DDM | yn cynnwys H5 mewn pwnc gwyddoniaeth   | Ydy               |
| Cadwraeth Bywyd Gwylt                | BSc        | 80-112          | Lefel A: i gynnwys gradd C mewn pwnc gwyddonol ar lefel A2 (e.e. Bioleg, Daearyddiaeth, Daeareg, Gwyddorau/ Astudiaethau'r Amgylchedd, Cemeq, Ffiseg, Mathemateg, Economeg, Ystadegau, Seicoleg). Ac eithrio Astudiaethau Cyffredinol.   | Diploma Cenedlaethol/ Estynedig mewn Rheolaeth Cefn Gwlad, Gwyddoniaeth Gymhwysol, Coedwigaeth a Choedyddiaeth, neu Reolaeth Anifeiliaid: MMP-DDM | Yn cynnwys H5 mewn pwnc gwyddoniaeth   | Ydy               |
| Cadwraeth gyda Choedwigaeth          | BSc        | 80-112          | Lefel A: Yn cynnwys gradd C mewn pwnc gwyddonol ar lefel A2 (e.e. Bioleg, Daearyddiaeth, Daeareg, Gwyddorau/ Astudiaethau'r Amgylchedd, Cemeq, Ffiseg, Mathemateg, Economeg, Ystadegau, Seicoleg). Ni dderbynnir Astudiaethau Cyffredinol.   | Diploma Cenedlaethol/ Estynedig mewn Rheolaeth Cefn Gwlad, Gwyddoniaeth Gymhwysol, Coedwigaeth a Choedyddiaeth, neu Reolaeth Anifeiliaid: MMP-DDM | (yn cynnwys H5 mewn pwnc gwyddoniaeth) | Ydy               |
| Cerddoriaeth                         | BA         | 80-120          | Lefel A: Cerddoriaeth gradd C. Pob cwrs Cerddoriaeth: mae angen y gallu i ddarllen hen nodiant. Mae pwyntiau o arholiadau safonau cerdd yn cael eu hystyried lle bo hynny'n briodol, er nad ydynt fel rheol yn cael eu cynnwys yn y cynnig.  | Diploma Cenedlaethol/ Estynedig mewn Cerddoriaeth: MMP-DDM (gan gynnwys uned sy'n dangos y gallu i ddarllen hen nodiant)                          | yn cynnwys gradd H5 mewn Cerddoriaeth  | Ydy               |
| Cerddoriaeth                         | BMus       | 80-128          | Lefel A: Cerddoriaeth gradd C. Pob cwrs Cerddoriaeth: mae angen y gallu i ddarllen hen nodiant. Mae pwyntiau o arholiadau safonau cerdd yn cael eu hystyried lle bo hynny'n briodol, er nad ydynt fel rheol yn cael eu cynnwys yn y cynnig.  | Diploma Cenedlaethol/ Estynedig mewn Cerddoriaeth: MMP-DDM (gan gynnwys uned sy'n dangos y gallu i ddarllen hen nodiant)                          | yn cynnwys gradd H5 mewn Cerddoriaeth  | Ydy               |
| Cerddoriaeth ac Astudiaethau Ffilm   | BA         | 80-120          | Lefel A: Cerddoriaeth gradd C. Pob cwrs Cerddoriaeth: mae angen y gallu i ddarllen hen nodiant. Mae pwyntiau o arholiadau safonau cerdd yn cael eu hystyried lle bo hynny'n briodol, er nad ydynt fel rheol yn cael eu cynnwys yn y cynnig.  | Diploma Cenedlaethol/ Estynedig mewn Cerddoriaeth: MMP-DDM (gan gynnwys uned sy'n dangos y gallu i ddarllen hen nodiant)                          | yn cynnwys gradd H5 mewn Cerddoriaeth  | Ydy               |

| Teitl (Yn unol â'r dystysgrif gradd)               | Cymhwyster | Tariff Mynediad | Gofynion cymhwyster penodol (e.e. Lefel A Bioleg)  | BTEC  | Diploma'r Fagloriaeth Ryngwladol                                  | Bagloriaeth Cymru |
|--|------------|-----------------|--|---|---|-------------------|
| Cerddoriaeth ac Ieithoedd Modern                   | BA         | 96-112          | Lefel A: Cerddoriaeth gradd C; gradd C mewn iaith berthnasol. Pob cwrs Cerddoriaeth: mae angen y gallu i ddarllen hen nodiant. Mae pwyntiau o arholiadau safonau cerdd yn cael eu hystyried lle bo hynny'n briodol, er nad ydynt fel rheol yn cael eu cynnwys yn y cynnig. | Diploma Cenedlaethol/ Estynedig mewn Cerddoriaeth: MMP-DDM (gan gynnwys uned sy'n dangos y gallu i ddarllen hen nodiant)                          | yn cynnwys H5 mewn Cymraeg a H5 mewn iaith fodern berthnasol      | Ydy               |
| Cerddoriaeth ac Ysgrifennu Creadigol               | BA         | 80-120          | Lefel A: Cerddoriaeth gradd C. Pob cwrs Cerddoriaeth: mae angen y gallu i ddarllen hen nodiant. Mae pwyntiau o arholiadau safonau cerdd yn cael eu hystyried lle bo hynny'n briodol, er nad ydynt fel rheol yn cael eu cynnwys yn y cynnig.                                | Diploma Cenedlaethol/ Estynedig mewn Cerddoriaeth: MMP-DDM (gan gynnwys uned sy'n dangos y gallu i ddarllen hen nodiant)                          | yn cynnwys gradd H5 mewn Cerddoriaeth                             | Ydy               |
| Cerddoriaeth gyda Theatr a Pherfformio             | BA         | 80-120          | Lefel A: Cerddoriaeth gradd C. Pob cwrs Cerddoriaeth: mae angen y gallu i ddarllen hen nodiant. Mae pwyntiau o arholiadau safonau cerdd yn cael eu hystyried lle bo hynny'n briodol, er nad ydynt fel rheol yn cael eu cynnwys yn y cynnig.                                | Diploma Cenedlaethol/ Estynedig mewn Cerddoriaeth: MMP-DDM (gan gynnwys uned sy'n dangos y gallu i ddarllen hen nodiant)                          | yn cynnwys gradd H5 mewn Cerddoriaeth                             | Ydy               |
| Coedwigaeth  | BSc        | 80-112          | Lefel A: Yn cynnwys gradd C mewn pwnc gwyddonol ar lefel A2 (e.e. Bioleg, Daearyddiaeth, Daeareg, Gwyddorau/ Astudiaethau'r Amgylchedd, Cemeq, Ffiseg, Mathemateg, Economeg, Ystadegau, Seicoleg). Ni dderbynnir Astudiaethau Cyffredinol.                                 | Diploma Cenedlaethol/ Estynedig mewn Rheolaeth Cefn Gwlad, Gwyddoniaeth Gymhwysol, Coedwigaeth a Choedyddiaeth, neu Reolaeth Anifeiliaid: MMP-DDM | Yn cynnwys H5 mewn pwnc gwyddoniaeth                              | Ydy               |
| Coedwigaeth  | MFor       | 96-128          | Lefel A: Yn cynnwys gradd C mewn pwnc gwyddonol ar lefel A2 (e.e. Bioleg, Daearyddiaeth, Daeareg, Gwyddorau/ Astudiaethau'r Amgylchedd, Cemeq, Ffiseg, Mathemateg, Economeg, Ystadegau, Seicoleg). Ni dderbynnir Astudiaethau Cyffredinol.                                 | Diploma Cenedlaethol/ Estynedig mewn Rheolaeth Cefn Gwlad, Gwyddoniaeth Gymhwysol, Coedwigaeth a Choedyddiaeth, neu Reolaeth Anifeiliaid: MMP-DDM | Yn cynnwys H5 mewn pwnc gwyddoniaeth                              | Ydy               |
| Cyfraith Trosedd                                   | LLB        | 80-128          |  | Diploma Cenedlaethol/ Estynedig: MMP-DDM  | Ydy   | Ydy               |
| Cyfrifeg a Chyllid                                 | BSc        | 80-120          | C/4 TGAU Mathemateg sy'n ofynnol os na chaiff ei ddangos gan y cymhwyster Lefel 3.   | Diploma Cenedlaethol/ Estynedig: MMP-DDM  | Ydy   | Ydy               |
| Cyfrifeg a Rheolaeth                               | BSc        | 80-120          | C/4 TGAU Mathemateg sy'n ofynnol os na chaiff ei ddangos gan y cymhwyster Lefel 3.   | Diploma Cenedlaethol/ Estynedig: MMP-DDM  | Ydy   | Ydy               |
| Cyfrifiadureg                                      | BSc        | 96-128          | TGAU: gradd C/4 mewn Mathemateg (os nad yw'r cymhwyster Lefel 3 yn cynnwys Mathemateg neu Wyddoniaeth). Lefel A: Yn cynnwys pwnc Gwyddoniaeth/Mathemateg/ Cyfrifiadura/TG. Ni dderbynnir Astudiaethau Cyffredinol a Sgiliau Allweddol.                                     | Diploma Cenedlaethol/ Estynedig mewn pwnc perthnasol: MMP-DDM   | Ydy   | Ydy               |
| Cyfrifiadureg                                      | MComp      | 128-136         | TGAU: gradd C/4 mewn Mathemateg (os nad yw'r cymhwyster Lefel 3 yn cynnwys Mathemateg neu Wyddoniaeth). Lefel A: Yn cynnwys pwnc Gwyddoniaeth/Mathemateg/ Cyfrifiadura/TG. Ni dderbynnir Astudiaethau Cyffredinol a Sgiliau Allweddol.                                     | Diploma Cenedlaethol/ Estynedig mewn pwnc perthnasol: DDM-DDD   | Ydy   | Ydy               |
| Cyfrifiadureg gyda Dylunio Gemau                   | BSc        | 80-120          | Lefel A: Yn cynnwys un mewn Gwyddoniaeth/ Mathemateg/Cyfrifiadura/TG; Ni dderbynnir Astudiaethau Cyffredinol a Sgiliau Allweddol.  | Diploma Cenedlaethol/ Estynedig mewn pwnc perthnasol: MMP-DDM   | Mewn pwnc perthnasol (Gwyddoniaeth/ Mathemateg/ Cyfrifiadura/ TG) | Ydy               |
| Cymdeithaseg                                       | BA         | 96-112          |  | Diploma Cenedlaethol/ Estynedig: MMM-DDM  | Ydy   | Ydy               |
| Cymdeithaseg a Pholisi Cymdeithasol                | BA         | 96-112          |  | Diploma Cenedlaethol/ Estynedig: MMM-DDM  | Ydy   | Ydy               |
| Cymdeithaseg a Throsedddeg a Chyfiawnder Troseddol | BA         | 96-112          |  | Diploma Cenedlaethol/ Estynedig: MMM-DDM  | Ydy   | Ydy               |
| Cymdeithaseg a Throsedddeg a Chyfiawnder Troseddol | BA         | 96-112          | Ni dderbynnir Astudiaethau Cyffredinol a Sgiliau Allweddol.  | Diploma Cenedlaethol/ Estynedig: MMM-DDM  | Ydy   | Ydy               |



| Teitl (Yn unol â'r dystysgrif gradd)      | Cymhwyster | Tariff Mynediad | Gofynion cymhwyster penodol (e.e. Lefel A Bioleg)  | BTEC   | Diploma'r Fagloriaeth Ryngwladol                                | Bagloriaeth Cymru |
|---|------------|-----------------|--|--|---|-------------------|
| Cymdeithaseg gyda Pholisi Cymdeithasol    | BA         | 96-112          |  | Diploma Cenedlaethol/ Estynedig: MMM-DMM   | Ydy   | Ydy               |
| Cymraeg                                   | BA         | 80-112          | Lefel A: Gan gynnwys gradd B mewn Cymraeg.   | Diploma Cenedlaethol/ Estynedig: MMP-DMM   | yn cynnwys gradd H5 mewn Cymraeg                                | Ydy               |
| Cymraeg (i ddechreuwyf)                   | BA         | 80-112          | Lefel A: yn cynnwys gradd B yn un o bynciau'r Celfyddydau neu'r Dyniaethau, e.e. Saesneg, Ffrangeg, Almaeneg, Hanes, Daearyddiaeth, Astudiaethau Crefyddol). Nid oes rhaid cael Cymraeg Lefel A.   | Diploma Cenedlaethol/ Estynedig: MMP-DMM   | yn cynnwys gradd H5 mewn pwnc yn y Celfyddydau neu'r Dyniaethau | Ydy               |
| Cymraeg a Cherddoriaeth                   | BA         | 80-112          | Lefel A: Gradd C Cerddoriaeth a Gradd B mewn Cymraeg. Pob cwrs Cerddoriaeth: mae angen y gallu i ddarllen hen nodiant. Mae pwyntiau o arholiadau safonau cerdd yn cael eu hystyried lle bo hynny'n briodol, er nad ydynt fel rheol yn cael eu cynnwys yn y cynnig. | Diploma Cenedlaethol/ Estynedig mewn Cerddoriaeth: MMP-DMM (gan gynnwys uned sy'n dangos y gallu i ddarllen hen nodiant) | yn cynnwys gradd H5 mewn Cymraeg a H5 mewn Cerddoriaeth         | Ydy               |
| Cymraeg a Chymdeithaseg                   | BA         | 96-112          | Lefel A: Yn cynnwys gradd B mewn Cymraeg.  | Diploma Cenedlaethol/ Estynedig: MMM-DMM   | yn cynnwys gradd H5 mewn Cymraeg                                | Ydy               |
| Cymraeg a Hanes                           | BA         | 80-112          | Lefel A: Yn cynnwys gradd B mewn Cymraeg; yn ddefnyddol hanes ond nid yw'n ofynnol.  | Diploma Cenedlaethol/ Estynedig: MMP-DMM   | yn cynnwys gradd H5 mewn Cymraeg                                | Ydy               |
| Cymraeg a Hanes Cymru                     | BA         | 80-112          | Lefel A: Yn cynnwys gradd B mewn Cymraeg; yn ddefnyddol hanes ond nid yw'n ofynnol.  | Diploma Cenedlaethol/ Estynedig: MMP-DMM   | yn cynnwys gradd H5 mewn Cymraeg                                | Ydy               |
| Cymraeg a Llynyddiaeth Saesneg            | BA         | 96-112          | Lefel A: Yn cynnwys gradd B mewn Cymraeg.  | Diploma Cenedlaethol/ Estynedig: MMM-DMM   | yn cynnwys gradd H5 mewn Cymraeg                                | Ydy               |
| Cymraeg ac Athroniaeth, Moeseg a Chrefydd | BA         | 80-120          | Lefel A: Yn cynnwys gradd B mewn Cymraeg.  | Diploma Cenedlaethol/ Estynedig: MMP-DDM   | yn cynnwys gradd H5 mewn Cymraeg                                | Ydy               |
| Cymraeg ac Ieithyddiaeth                  | BA         | 96-112          | Lefel A: Yn cynnwys gradd B mewn Cymraeg.  | Diploma Cenedlaethol/ Estynedig: MMM-DMM   | yn cynnwys gradd H5 mewn Cymraeg a H5 mewn Cerddoriaeth         | Ydy               |
| Cymraeg gyda Newyddiaeth                  | BA         | 80-112          | Lefel A: Yn cynnwys gradd B mewn Cymraeg.  | Diploma Cenedlaethol/ Estynedig: MMP-DMM   | yn cynnwys gradd H5 mewn Cymraeg                                | Ydy               |
| Cymraeg gydag Ysgrifennu Creadigol        | BA         | 80-112          | Lefel A: Yn cynnwys gradd B mewn Cymraeg.  | Diploma Cenedlaethol/ Estynedig: MMP-DMM   | yn cynnwys gradd H5 mewn Cymraeg                                | Ydy               |
| Cymraeg Proffesiynol                      | BA         | 80-112          | Lefel A: Yn cynnwys gradd B mewn Cymraeg.  | Diploma Cenedlaethol/ Estynedig: MMP-DMM   | yn cynnwys gradd H5 mewn Cymraeg                                | Ydy               |
| Cymraeg, Theatr a'r Cyfryngau             | BA         | 80-112          | Lefel A: Yn cynnwys gradd B mewn Cymraeg.  | Diploma Cenedlaethol/ Estynedig: MMP-DMM   | yn cynnwys gradd H5 mewn Cymraeg                                | Ydy               |
| Daearyddiaeth                             | BA         | 80-120          | TGAU: Gradd C/4 mewn Mathemateg ac Iaith Saesneg neu Gymraeg. Lefel A: Yn cynnwys gradd C neu uwch mewn Daearyddiaeth A2.  | Diploma Cenedlaethol/ Estynedig mewn Rheolaeth Cefn Gwlad neu Gwyddoniaeth Gymhwysol: MMP-DDM                            | Yn cynnwys gradd H5 neu uwch mewn Daearyddiaeth ar y Lefel Uwch | Ydy               |
| Daearyddiaeth                             | BSc        | 80-120          | TGAU: Gradd C/4 mewn Mathemateg ac Iaith Saesneg neu Gymraeg. Lefel A: Yn cynnwys gradd C neu uwch mewn Daearyddiaeth A2.  | Diploma Cenedlaethol/ Estynedig mewn Rheolaeth Cefn Gwlad neu Gwyddoniaeth Gymhwysol: MMP-DDM                            | Yn cynnwys gradd H5 neu uwch mewn Daearyddiaeth ar y Lefel Uwch | Ydy               |

| Teitl (Yn unol â'r dystysgrif gradd)                             | Cymhwyster | Tariff Mynediad | Gofynion cymhwyster penodol (e.e. Lefel A Bioleg)  | BTEC   | Diploma'r Fagloriaeth Ryngwladol                                    | Bagloriaeth Cymru |
|--|------------|-----------------|--|--|---|-------------------|
| Daearyddiaeth  | MGeog      | 96-128          | TGAU: Gradd C/4 mewn Mathemateg ac Iaith Saesneg neu Gymraeg. Lefel A: Yn cynnwys gradd C neu uwch mewn Daearyddiaeth A2.  | Diploma Cenedlaethol/ Estynedig mewn Rheolaeth Cefn Gwlad neu Gwyddoniaeth Gymhwysol: MMP-DDM  | Yn cynnwys gradd H5 neu uwch mewn Daearyddiaeth ar y Lefel Uwch     | Ydy               |
| Daearyddiaeth Ffisegol ac Eigoneg                                | BSc        | 80-104          | Lefel A: Yn cynnwys graddau CC mewn 2 bwnc gwyddoniaeth (Bioleg, Daearyddiaeth, Astudiaethau'r Amgylchedd, Cemeig, Economeg, Mathemateg, Ystadegau, Daeareg, Ffiseg, Seicoleg, Cyfrifiadureg). Ni dderbynnir Astudiaethau Cyffredinol.   | Diploma Cenedlaethol/ Estynedig mewn Gwyddoniaeth Gymhwysol: MMP-DMM   | Yn cynnwys H5 mewn 2 bwnc gwyddoniaeth                              | Ydy               |
| Dylunio Cynnyrch Cymhwysol                                       | BSc        | 80-120          | Lefel A: Gradd C mewn Dylunio a Thechnoleg neu bwnc Celf/ Peirianneg.  | Diploma Cenedlaethol/ Estynedig: MMP-DDM   | Ydy   | Ydy               |
| Ecoleg Daeareg a Môr Gymhwysol                                   | BSc        | 80-120          | Lefel A: Gan gynnwys gradd C mewn pwnc gwyddoniaeth ar lefel A2. Ni dderbynnir Astudiaethau Cyffredinol.   | Diploma Cenedlaethol/ Estynedig mewn Rheolaeth Cefn Gwlad, Gwyddoniaeth Gymhwysol, Coedwigaeth a Choeddyddiaeth, neu Reolaeth Anifeiliaid: MMP-DDM | (yn cynnwys H5 mewn pwnc gwyddoniaeth)                              | Ydy               |
| Economeg   | BSc        | 80-120          | C/4 TGAU Mathemateg sy'n ofynnol os na chaiff ei ddangos gan y cymhwyster Lefel 3.   | Diploma Cenedlaethol/ Estynedig: MMP-DDM   | Ydy   | Ydy               |
| Economeg a Chyllid   | BSc        | 80-120          | C/4 TGAU Mathemateg sy'n ofynnol os na chaiff ei ddangos gan y cymhwyster Lefel 3.   | Diploma Cenedlaethol/ Estynedig: MMP-DDM   | Ydy   | Ydy               |
| Eigoneg Ddaearegol   | BSc        | 96-112          | Lefel A: Yn cynnwys graddau BC mewn 2 bwnc gwyddoniaeth (Ffiseg, Mathemateg, Cemeig, Daeareg, Gwyddor yr Amgylchedd, Daearyddiaeth, Economeg, Seicoleg). Ni dderbynnir Astudiaethau Cyffredinol.   | Diploma Cenedlaethol/ Estynedig mewn Gwyddoniaeth Gymhwysol: MMM-DMM   | Yn cynnwys H5 mewn pwnc gwyddoniaeth                                | Ydy               |
| Eigoneg Ddaearegol   | MSci       | 96-128          | Lefel A: Yn cynnwys graddau BC mewn 2 bwnc gwyddoniaeth (Ffiseg, Mathemateg, Cemeig, Daeareg, Gwyddor yr Amgylchedd, Daearyddiaeth, Economeg, Seicoleg). Ni dderbynnir Astudiaethau Cyffredinol.   | Diploma Cenedlaethol/ Estynedig mewn Gwyddoniaeth Gymhwysol: MMM-DDM   | Yn cynnwys H5 mewn pwnc gwyddoniaeth                                | Ydy               |
| Eigoneg Ffisegol   | MSci       | 128             | TGAU: gradd C/4 mewn Saesneg, Mathemateg a Chymhwyster Gwyddoniaeth Ddwbl. Lefel A: Yn cynnwys graddau AB mewn Mathemateg neu Ffiseg ac fel rheol mewn un pwnc gwyddoniaeth arall (Ffiseg, Mathemateg, Cemeig, Bioleg, Daeareg, Gwyddor yr Amgylchedd, Daearyddiaeth, Economeg, Seicoleg); Ni dderbynnir Astudiaethau Cyffredinol.     | Diploma Cenedlaethol/ Estynedig mewn Gwyddoniaeth Gymhwysol: DDM   | Yn cynnwys H6 mewn Mathemateg neu Ffiseg a phwnc gwyddoniaeth arall | Ydy               |
| Gwleidyddiaeth   | BA         | 96-112          | Lefel A: Hanes yn ddefnyddol ond nid yw'n ofynnol.   | Diploma Cenedlaethol/ Estynedig: MMM-DMM   | Ydy   | Ydy               |
| Gwyddorau Biofeddygol (achredwyd gan IBMS)                       | BSc        | 80-128          | TGAU: Gradd C/4 mewn Iaith Saesneg, Mathemateg a Gwyddoniaeth sy'n ofynnol os na chaiff ei ddangos gan y cymhwyster Lefel 3. Lefel A (gan gynnwys Bioleg ac o leiaf un pwnc gwyddonol arall o blith Cemeig (yn ddefnyddol), Gwyddoniaeth Feddygol, Ffiseg neu Fathemateg. Ni dderbynnir Sgiliau Allweddol ac Astudiaethau Cyffredinol. | Diploma Cenedlaethol/ Estynedig: DMM-DDM (modiwlau Bioleg a Chemeg yn ofynnol)   | Yn cynnwys Bioleg a Chemeg (dewisol) ar Lefel Uwch                  | Ydy               |
| Gwyddorau Biofeddygol gyda Blwyddyn Sylfaen (achredwyd gan IBMS) | BSc        | 48-80           |  | Tystysgrif a Diplômâu  | Ydy   | Ydy               |
| Gwyddorau Chwaraeon ac Ymarfer                                   | BSc        | 80-120          | Ni dderbynnir Astudiaethau Cyffredinol.  | Diploma Cenedlaethol/ Estynedig: MMP-DDM   | Ydy   | Ydy               |
| Gwyddorau Chwaraeon Antur  | BSc        | 64-112          | Dylai ymgeiswyr ddangos ymrwymiad i'r awyr agored (e.e. profiad ymarferol, profiad gwaith, Gwobr Dug Caeredin). Ni dderbynnir Astudiaethau Cyffredinol.  | Diploma Cenedlaethol/ Estynedig: MPP-DMM   | Ydy   | Ydy               |
| Gwyddorau Chwaraeon, Addysg Gorfporol a Hyfforddi                | BSc        | 80-120          | Ni dderbynnir Astudiaethau Cyffredinol.  | Diploma Cenedlaethol/ Estynedig: MMP-DDM   | Ydy   | Ydy               |



| Teitl (Yn unol â'r dystysgrif gradd)           | Cymhwyster | Tariff Mynediad | Gofynion cymhwyster penodol (e.e. Lefel A Bioleg)   | BTEC   | Diploma'r Fagloriaeth Ryngwladol                              | Bagloriaeth Cymru |
|--|------------|-----------------|---|--|---|-------------------|
| Gwyddorau Chwaraeon, Cryfder a Chyflyru        | BSc        | 80-120          | Ni dderbynnir Astudiaethau Cyffredinol.   | Diploma Cenedlaethol/ Estynedig: MMP-DDM   | Ydy   | Ydy               |
| Gwyddorau Data a Deallusrwydd Artificial       | BSc        | 96-112          | Lefel A: Yn cynnwys un mewn Gwyddoniaeth/ Mathemateg/Cyfrifiadura/TG; Ni dderbynnir Astudiaethau Cyffredinol a Sgiliau Allweddol.   | Diploma Cenedlaethol/ Estynedig mewn pwnc perthnasol: MMM-DMM  | Ydy   | Ydy               |
| Gwyddorau Data a Delweddu                      | BSc        | 96-112          | Lefel A: Yn cynnwys un mewn Gwyddoniaeth/ Mathemateg/Cyfrifiadura/TG; Ni dderbynnir Astudiaethau Cyffredinol a Sgiliau Allweddol.   | Diploma Cenedlaethol/ Estynedig mewn pwnc perthnasol: MMM-DMM  | Ydy   | Ydy               |
| Gwyddorau Meddygol                             | BMedSci    | 80-128          | TGAU: Gradd C/4 mewn iaith Saesneg, Mathemateg a Gwyddoniaeth sy'n ofynnol os na chaiff ei ddangos gan y cymhwyster Lefel 3. Lefel A: (gan gynnwys Bioleg ac o leiaf un pwnc gwyddonol arall o blith Cemeg (yn ddefnyddiol), Gwyddoniaeth Feddygol, Ffiseg neu Fathemateg. Ni dderbynnir Sgiliau Allweddol ac Astudiaethau Cyffredinol. | Diploma Cenedlaethol/ Estynedig: DMM-DDM (modiwlau Bioleg a Chemeg yn ofynnol)   | Yn cynnwys Bioleg a Chemeg (dewisol) ar Lefel Uwch            | Ydy               |
| Gwyddorau Meddygol gyda Blwyddyn Sylfaen       | BMedSci    | 48-80           |   | Tystysgrif a Diplomâu  | Ydy   | Ydy               |
| Gwyddorau'r Amgylchedd                         | BSc        | 80-112          | Lefel A: Yn cynnwys gradd C mewn pwnc gwyddonol ar lefel A2 (e.e. Bioleg, Daearyddiaeth, Daeareg, Gwyddorau/ Astudiaethau'r Amgylchedd, Cemeg, Ffiseg, Mathemateg, Economeg, Ystadegau, Seicoleg); Ni dderbynnir Astudiaethau Cyffredinol.  | Diploma Cenedlaethol/ Estynedig mewn Rheolaeth Cefn Gwlad, Gwyddoniaeth Gymhwysol, Coedwigaeth a Choeddyddiaeth, neu Reolaeth Anifelliaid: MMP-DMM | yn cynnwys H5 mewn pwnc gwyddoniaeth                          | Ydy               |
| Gwyddorau'r Amgylchedd                         | MEnvSci    | 96-128          | Lefel A: Yn cynnwys gradd C mewn pwnc gwyddonol ar lefel A2 (e.e. Bioleg, Daearyddiaeth, Daeareg, Gwyddorau/ Astudiaethau'r Amgylchedd, Cemeg, Ffiseg, Mathemateg, Economeg, Ystadegau, Seicoleg); Ni dderbynnir Astudiaethau Cyffredinol.  | Diploma Cenedlaethol/ Estynedig mewn Rheolaeth Cefn Gwlad, Gwyddoniaeth Gymhwysol, Coedwigaeth a Choeddyddiaeth, neu Reolaeth Anifelliaid: MMM-DDM | yn cynnwys H5 mewn pwnc gwyddoniaeth                          | Ydy               |
| Gwyddorau'r Eigion                             | BSc        | 80-104          | Lefel A: Yn cynnwys graddau CC mewn 2 bwnc gwyddoniaeth (Bioleg, Daearyddiaeth, Astudiaethau'r Amgylchedd, Cemeg, Economeg, Mathemateg, Ystadegau, Daeareg, Ffiseg, Seicoleg, Cyfrifiadureg). Ni dderbynnir Astudiaethau Cyffredinol.   | Diploma Cenedlaethol/ Estynedig mewn Gwyddoniaeth Gymhwysol: MMP-DMM   | Yn cynnwys H5 mewn 2 bwnc gwyddoniaeth                        | Ydy               |
| Hanes  | BA         | 96-120          | Lefel A: Hanes yn ddefnyddiol ond nid yw'n ofynnol.   | Diploma Cenedlaethol/ Estynedig: MMM-DDM   | Ydy   | Ydy               |
| Hanes a Cherdoriaeth                           | BA         | 96-112          | Lefel A: gradd C mewn Cerddoriaeth*, Hanes yn ddefnyddiol ond nid yw'n ofynnol. Pob cwrs Cerddoriaeth: mae angen y gallu i ddarllen hen nodiant. Mae pwyntiau o arholiadau safonau cerdd yn cael eu hystyried lle bo hynny'n briodol, er nad dynt fel rheol yn cael eu cynnwys yn y cynnig.   | Diploma Cenedlaethol/ Estynedig mewn Cerddoriaeth: MMM-DMM (gan gynnwys uned sy'n dangos y gallu i ddarllen hen nodiant)                           | yn cynnwys gradd H5 mewn Cerddoriaeth                         | Ydy               |
| Hanes a Llenyddiaeth Saesneg                   | BA         | 96-112          | Lefel A: Hanes a Llenyddiaeth Saesneg/iaith Saesneg/Saesneg yn ddefnyddiol ond nid yw'n ofynnol.  | Diploma Cenedlaethol/ Estynedig: MMM-DMM   | Ydy   | Ydy               |
| Hanes ac Archaeoleg                            | BA         | 96-120          | Lefel A: Hanes neu Archeoleg yn ddefnyddiol ond nid yw'n ofynnol.   | Diploma Cenedlaethol/ Estynedig: MMM-DDM   | Ydy   | Ydy               |
| Hanes Modern a Chyfoes                         | BA         | 96-120          | Lefel A: Hanes yn ddefnyddiol ond nid yw'n ofynnol.   | Diploma Cenedlaethol/ Estynedig: MMM-DDM   | Ydy   | Ydy               |
| Hanes yr Oesoedd Canol ar Cyfnod Modern Cynnar | BA         | 96-112          | Lefel A: Hanes yn ddefnyddiol ond nid yw'n ofynnol.   | Diploma Cenedlaethol/ Estynedig: MMM-DMM   | Ydy   | Ydy               |
| Iaith Saesneg                                  | BA         | 96-112          |   | Diploma Cenedlaethol/ Estynedig: MMM-DMM   | Yn ddefnyddiol H5 mewn Llenyddiaeth Saesneg neu iaith Saesneg | Ydy               |

| Teitl (Yn unol â'r dystysgrif gradd)                   | Cymhwyster | Tariff Mynediad | Gofynion cymhwyster penodol (e.e. Lefel A Bioleg)   | BTEC                                     | Diploma'r Fagloriaeth Ryngwladol                                   | Bagloriaeth Cymru |
|--|------------|-----------------|---|--|--|-------------------|
| Iaith Saesneg a Llenyddiaeth Saesneg                   | BA         | 96-112          |   | Diploma Cenedlaethol/ Estynedig: MMM-DMM | Yn ddefnyddiol H5 mewn Llenyddiaeth Saesneg neu iaith Saesneg      | Ydy               |
| Iaith Saesneg ac Astudiaethau'r Cyfryngau              | BA         | 96-112          |   | Diploma Cenedlaethol/ Estynedig: MMM-DMM | Yn ddefnyddiol H5 mewn Llenyddiaeth Saesneg neu iaith Saesneg      | Ydy               |
| Iaith Saesneg ar gyfer TEFL                            | BA         | 96-112          |   | Diploma Cenedlaethol/ Estynedig: MMM-DMM | yn cynnwys H5 mewn Llenyddiaeth Saesneg neu iaith Saesneg          | Ydy               |
| Iaith Saesneg ar gyfer Therapi Iaith a Lleferydd       | BA         | 96-112          |   | Diploma Cenedlaethol/ Estynedig: MMM-DMM | Yn ddefnyddiol H5 mewn Llenyddiaeth Saesneg neu iaith Saesneg      | Ydy               |
| Iaith Saesneg gydag Ysgrifennu Creadigol               | BA         | 96-112          |   | Diploma Cenedlaethol/ Estynedig: MMM-DMM | Yn ddefnyddiol H5 mewn Llenyddiaeth Saesneg neu iaith Saesneg      | Ydy               |
| Iechyd a Gofal Cymdeithasol                            | BA         | 80-96           |   | Diploma Cenedlaethol/ Estynedig: MMP-MMM | Ydy  | Ydy               |
| Ieithoedd Modern                                       | BA         | 96-120          | Lefel A: Gradd C mewn iaith fodern berthnasol.  | Diploma Cenedlaethol/ Estynedig: MMM-DDM | yn cynnwys H5 mewn iaith berthnasol                                | Ydy               |
| Ieithoedd Modern a Chymraeg                            | BA         | 96-112          | Lefel A: Gradd B mewn Cymraeg; C mewn iaith fodern berthnasol.  | Diploma Cenedlaethol/ Estynedig: MMM-DMM | yn cynnwys H6 mewn Cymraeg a H5 mewn iaith fodern berthnasol       | Ydy               |
| Ieithoedd Modern a Hanes                               | BA         | 80-112          | Lefel A: Hanes yn ddefnyddiol ond nid yw'n ofynnol; Gradd C mewn iaith fodern berthnasol.   | Diploma Cenedlaethol/ Estynedig: MMP-DMM | yn cynnwys H5 mewn iaith berthnasol                                | Ydy               |
| Ieithoedd Modern a Llenyddiaeth Saesneg                | BA         | 96-112          | Lefel A: Llenyddiaeth Saesneg / iaith Saesneg / Saesneg yn ddefnyddiol ond nid yw'n ofynnol; gradd C mewn iaith fodern berthnasol.                          | Diploma Cenedlaethol/ Estynedig: MMM-DMM | yn cynnwys H5 mewn Llenyddiaeth/ iaith Saesneg ac iaith berthnasol | Ydy               |
| Ieithoedd Modern a Throsedddeg a Chyfiawnder Troseddol | BA         | 96-112          | Lefel A: Gradd C mewn iaith fodern berthnasol.  | Diploma Cenedlaethol/ Estynedig: MMM-DMM | yn cynnwys H5 mewn iaith berthnasol                                | Ydy               |
| Ieithoedd Modern ac Astudiaethau Ffilm                 | BA         | 80-112          | Lefel A: Gradd C mewn iaith fodern berthnasol.  | Diploma Cenedlaethol/ Estynedig: MMP-DMM | yn cynnwys H5 mewn iaith berthnasol                                | Ydy               |
| Ieithoedd Modern ac Astudiaethau'r Cyfryngau           | BA         | 80-112          | Lefel A: Gradd C mewn iaith fodern berthnasol.  | Diploma Cenedlaethol/ Estynedig: MMP-DMM | yn cynnwys H5 mewn iaith berthnasol                                | Ydy               |
| Ieithoedd Modern ac Athroniaeth, Crefydd a Moeseg      | BA         | 80-112          | Lefel A: Gradd C mewn iaith fodern berthnasol.  | Diploma Cenedlaethol/ Estynedig: MMP-DMM | yn cynnwys H5 mewn iaith berthnasol                                | Ydy               |
| Ieithyddiaeth  | BA         | 96-112          |   | Diploma Cenedlaethol/ Estynedig: MMM-DMM | yn cynnwys H5 mewn Llenyddiaeth Saesneg neu iaith Saesneg          | Ydy               |
| Ieithyddiaeth a Seicoleg                               | BA         | 96-112          | Lefel A: un pwnc gwyddonol yn ddefnyddiol ond nid yw'n hanfodol (e.e. Mathemateg, Bioleg, Bioleg Ddynol, Ffiseg, Cemeg, Ystadegau, Seicoleg, Gwyddoniaeth). | Diploma Cenedlaethol/ Estynedig: MMM-DMM | Yn ddefnyddiol H5 mewn Llenyddiaeth Saesneg neu iaith Saesneg      | Ydy               |



| Teitl (Yn unol â'r dystysgrif gradd)           | Cymhwyster | Tariff Mynediad | Gofynion cymhwyster penodol (e.e. Lefel A Biolog)   | BTEC   | Diploma'r Fagloriaeth Ryngwladol  | Bagloriaeth Cymru             |
|--|------------|-----------------|---|--|---|-------------------------------|
| leithyddiaeth ac iaith Saesneg                 | BA         | 96-112          |   | Diploma Cenedlaethol/ Estynedig: MMM-DDM   | yn cynnwys H5 mewn Llenyddiaeth Saesneg neu iaith Saesneg   | Ydy                           |
| leithyddiaeth ac leithoedd Modern              | BA         | 96-112          | Lefel A: Gradd C mewn iaith fodern berthnasol.  | Diploma Cenedlaethol/ Estynedig: MMM-DDM   | yn cynnwys H5 mewn iaith fodern berthnasol; H5 mewn Llenyddiaeth Saesneg neu iaith Saesneg yn ddefnyddol ond nid yw'n ofynnol | Ydy                           |
| Llenyddiaeth Saesneg                           | BA         | 96-112          | Llenyddiaeth Saesneg / iaith Saesneg / Saesneg yn ddefnyddol ond ddim yn hanfodol.  | Diploma Cenedlaethol/ Estynedig: MMM-DDM   | yn cynnwys H5 mewn Llenyddiaeth Saesneg neu iaith Saesneg   | Ydy                           |
| Llenyddiaeth Saesneg a Cherdoriaeth            | BA         | 96-104          | Lefel A: gradd C Cerddoriaeth; Llenyddiaeth Saesneg/iaith Saesneg/Saesneg yn ddefnyddol ond ddim yn hanfodol. Pob cwrs Cerddoriaeth: mae angen y gallu i ddarllen hen nodiant. Mae pwyntiau o arholiadau safonau cerdd yn cael eu hystyried lle bo hynny'n briodol, er nad ydynt fel rheol yn cael eu cynnwys yn y cynnig.  | Diploma Cenedlaethol/ Estynedig mewn Cerddoriaeth: MMM-DDM (gan gynnwys uned sy'n dangos y gallu i ddarllen hen nodiant) | yn cynnwys gradd H5 mewn Cerddoriaeth a H5 mewn Llenyddiaeth/ iaith Saesneg   | Ydy                           |
| Llenyddiaeth Saesneg a Newyddiaduraeth         | BA         | 96-112          | Llenyddiaeth Saesneg / iaith Saesneg / Saesneg yn ddefnyddol ond ddim yn hanfodol.  | Diploma Cenedlaethol/ Estynedig: MMM-DDM   | yn cynnwys H5 mewn Llenyddiaeth Saesneg neu iaith Saesneg   | Ydy                           |
| Llenyddiaeth Saesneg ac Ysgrifennu Creadigol   | BA         | 96-112          | Llenyddiaeth Saesneg / iaith Saesneg / Saesneg yn ddefnyddol ond ddim yn hanfodol.  | Diploma Cenedlaethol/ Estynedig: MMM-DDM   | yn cynnwys H5 mewn Llenyddiaeth Saesneg neu iaith Saesneg   | Ydy                           |
| Llenyddiaeth Saesneg gyda Theatr a Pherfformio | BA         | 96-112          | Llenyddiaeth Saesneg / iaith Saesneg / Saesneg yn ddefnyddol ond ddim yn hanfodol.  | Diploma Cenedlaethol/ Estynedig: MMM-DDM   | yn cynnwys H5 mewn Llenyddiaeth Saesneg neu iaith Saesneg   | Ydy                           |
| Marchnata                                      | BSc        | 80-120          | C/4 TGAU Mathemateg sy'n ofynnol os na chaiff ei ddangos gan y cymhwyster Lefel 3.  | Diploma Cenedlaethol/ Estynedig: MMP-DDM   | Ydy   | Ydy                           |
| Newyddiaduraeth ac Astudiaethau'r Cyfryngau    | BA         | 80-120          |   | Diploma Cenedlaethol/ Estynedig: MMP-DDM   | Ydy   | Ydy                           |
| Nyrsio Anableddau Dysgu                        | BN         | 96-120          | Y Broses Mynediad ar gyfer Cyrsiau Proffesiynol (gweler y wefan) YNGHYD Â Gofynion academaidd: TGAU: Gradd C/4 mewn iaith Saesneg/iaith Gymraeg (iaith gyntaf) a Gradd C/4 mewn Mathemateg neu'r hyn sy'n cyfateb mewn Sgiliau Hanfodol Rhifedd a Chyfathrebu, lefel 2); O leiaf O4 yn yr Irish Leaving Certificate. Sylwch nad ydym yn derbyn NVQ Lefel 3 / QCF Lefel 3 fel ffordd o fodloni ein cymwysterau mynediad. | Diploma Cenedlaethol/ Estynedig: MMM-DDM   | Ydy   | Her Sgiliau Bagloriaeth Cymru |
| Nyrsio Iechyd Meddwl                           | BN         | 96-120          | Y Broses Mynediad ar gyfer Cyrsiau Proffesiynol (gweler y wefan) YNGHYD Â Gofynion academaidd: TGAU: Gradd C/4 mewn iaith Saesneg/iaith Gymraeg (iaith gyntaf) a Gradd C/4 mewn Mathemateg neu'r hyn sy'n cyfateb mewn Sgiliau Hanfodol Rhifedd a Chyfathrebu, lefel 2); O leiaf O4 yn yr Irish Leaving Certificate. Sylwch nad ydym yn derbyn NVQ Lefel 3 / QCF Lefel 3 fel ffordd o fodloni ein cymwysterau mynediad. | Diploma Cenedlaethol/ Estynedig: MMM-DDM   | Ydy   | Her Sgiliau Bagloriaeth Cymru |
| Nyrsio Oedolion                                | BN         | 96-120          | Y Broses Mynediad ar gyfer Cyrsiau Proffesiynol (gweler y wefan) YNGHYD Â Gofynion academaidd: TGAU: Gradd C/4 mewn iaith Saesneg/iaith Gymraeg (iaith gyntaf) a Gradd C/4 mewn Mathemateg neu'r hyn sy'n cyfateb mewn Sgiliau Hanfodol Rhifedd a Chyfathrebu, lefel 2); O leiaf O4 yn yr Irish Leaving Certificate. Sylwch nad ydym yn derbyn NVQ Lefel 3 / QCF Lefel 3 fel ffordd o fodloni ein cymwysterau mynediad. | Diploma Cenedlaethol/ Estynedig: MMM-DDM   | Ydy   | Her Sgiliau Bagloriaeth Cymru |

| Teitl (Yn unol â'r dystysgrif gradd)      | Cymhwyster | Tariff Mynediad | Gofynion cymhwyster penodol (e.e. Lefel A Biolog)   | BTEC   | Diploma'r Fagloriaeth Ryngwladol       | Bagloriaeth Cymru             |
|---|------------|-----------------|---|--|--|-------------------------------|
| Nyrsio Plant                              | BN         | 96-120          | Y Broses Mynediad ar gyfer Cyrsiau Proffesiynol (gweler y wefan) YNGHYD Â Gofynion academaidd: TGAU: Gradd C/4 mewn iaith Saesneg/iaith Gymraeg (iaith gyntaf) a Gradd C/4 mewn Mathemateg neu'r hyn sy'n cyfateb mewn Sgiliau Hanfodol Rhifedd a Chyfathrebu, lefel 2); O leiaf O4 o'r Irish Leaving Certificate. Sylwch nad ydym yn derbyn NVQ Lefel 3 / QCF Lefel 3 fel ffordd o fodloni ein cymwysterau mynediad. | Diploma Cenedlaethol/ Estynedig: MMM-DDM                                     | Ydy                                    | Her Sgiliau Bagloriaeth Cymru |
| Peirianeg Electronig (BEng)               | BEng       | 112-128         | Lefel A: Yn cynnwys isafswm gradd C mewn Mathemateg ac isafswm gradd C mewn Ffiseg neu Electroneg.  | Diploma Cenedlaethol/ Estynedig mewn Peirianeg Drydanol/ Electronig: DDM-DDD | Yn cynnwys H5 mewn Mathemateg a Ffiseg | Ydy                           |
| Peirianeg Electronig (BSc)                | BSc        | 80-96           | TGAU: gradd B/5 mewn Mathemateg, haen uwch (os nad yw'r cymhwyster Lefel 3 yn cynnwys Mathemateg neu Wyddoniaeth).  | Diploma Cenedlaethol/ Estynedig: MMP-MMM                                     | Ydy                                    | Ydy                           |
| Peirianeg Electronig (MEng)               | MEng       | 128-136         | Lefel A: Yn cynnwys isafswm gradd C mewn Mathemateg ac isafswm gradd C mewn Ffiseg neu Electroneg.  | Diploma Cenedlaethol/ Estynedig mewn Peirianeg Drydanol/ Electronig: DMM-DDM | Yn cynnwys H5 mewn Mathemateg a Ffiseg | Ydy                           |
| Peirianeg Rheolaeth ac Offeryniaeth       | MEng       | 128-136         | Lefel A: Yn cynnwys isafswm gradd C mewn Mathemateg ac isafswm gradd C mewn Ffiseg neu Electroneg.  | Diploma Cenedlaethol/ Estynedig mewn Peirianeg Drydanol/ Electronig: DDM-DDD | Yn cynnwys H5 mewn Mathemateg a Ffiseg | Ydy                           |
| Peirianeg Systemau Cyfrifiadurol          | BEng       | 112-128         | Lefel A: Yn cynnwys isafswm gradd C mewn Mathemateg ac isafswm gradd C mewn Ffiseg neu Electroneg.  | Diploma Cenedlaethol/ Estynedig mewn Peirianeg Drydanol/ Electronig: DMM-DDM | Yn cynnwys H5 mewn Mathemateg a Ffiseg | Ydy                           |
| Peirianeg Systemau Cyfrifiadurol          | MEng       | 128-136         | Lefel A: Yn cynnwys isafswm gradd C mewn Mathemateg ac isafswm gradd C mewn Ffiseg neu Electroneg.  | Diploma Cenedlaethol/ Estynedig mewn Peirianeg Drydanol/ Electronig: DDM-DDD | Yn cynnwys H5 mewn Mathemateg a Ffiseg | Ydy                           |
| Plismona Proffesiynol                     | BSc        | 96-112          | TGAU: Mae Mathemateg a Saesneg/Cymraeg gyda gradd C/4 (neu gyfwerth) yn ofynnol.  | Diploma Cenedlaethol/ Estynedig: MMM-DDM                                     | Ydy                                    | Ydy                           |
| Radiograffeg Diagnostig                   | BSc        | 120             | Lefel A: BBC yn cynnwys fel isafswm gradd B mewn Biolog neu radd B mewn Ffiseg. TGAU: Rhaid i bob ymgeisydd fod wedi llwyddo mewn o leiaf 5 TGAU gydag o leiaf Gradd C/4, yn cynnwys Saesneg iaith / Cymraeg iaith (iaith gyntaf) a Mathemateg neu'r hyn sy'n cyfateb mewn Sgiliau Hanfodol Rhifedd a Chyfathrebu, lefel 2. O leiaf O4 yn yr Irish Leaving Certificate.   | Diploma Cenedlaethol/ Estynedig: DDM mewn pwnc lechyd neu Wyddoniaeth        |  | Ydy                           |
| Rheolaeth gyda Rheolaeth Adnoddau Dynol   | BSc        | 80-120          | C/4 TGAU Mathemateg sy'n ofynnol os na chaiff ei ddangos gan y cymhwyster Lefel 3.  | Diploma Cenedlaethol/ Estynedig: MMP-DDM                                     | Ydy                                    | Ydy                           |
| Rheoli Busnes                             | BSc        | 80-120          | C/4 TGAU Mathemateg sy'n ofynnol os na chaiff ei ddangos gan y cymhwyster Lefel 3.  | Diploma Cenedlaethol/ Estynedig: MMP-DDM                                     | Ydy                                    | Ydy                           |
| Rheoli Twristiaeth                        | BSc        | 80-120          | C/4 TGAU Mathemateg sy'n ofynnol os na chaiff ei ddangos gan y cymhwyster Lefel 3.  | Diploma Cenedlaethol/ Estynedig: MMP-DDM                                     | Ydy                                    | Ydy                           |
| Seicoleg                                  | BSc        | 80-128          | Lefel A: Yn ddefnyddol byddai gan ymgeiswyr o leiaf un pwnc gwyddoniaeth perthnasol (Mathemateg, Biolog, Biolog Ddynol, Ffiseg, Cerneg, Ystadegau, Seicoleg a Gwyddoniaeth); Ni dderbynnir Astudiaethau Cyffredinol a Sgiliau Allweddol.  | Diploma Cenedlaethol/ Estynedig: MMP-DDM                                     | Ydy                                    | Ydy                           |
| Seicoleg gyda Niwroseicoleg               | BSc        | 112-136         | Lefel A: Yn ddefnyddol byddai gan ymgeiswyr o leiaf un pwnc gwyddoniaeth perthnasol (Mathemateg, Biolog, Biolog Ddynol, Ffiseg, Cerneg, Ystadegau, Seicoleg a Gwyddoniaeth); Ni dderbynnir Astudiaethau Cyffredinol a Sgiliau Allweddol.  | Diploma Cenedlaethol/ Estynedig: DMM-DDD                                     | Ydy                                    | Ydy                           |
| Seicoleg gyda Seicoleg Fforensig          | BSc        | 80-128          | Lefel A: Yn ddefnyddol byddai gan ymgeiswyr o leiaf un pwnc gwyddoniaeth perthnasol (Mathemateg, Biolog, Biolog Ddynol, Ffiseg, Cerneg, Ystadegau, Seicoleg a Gwyddoniaeth); Ni dderbynnir Astudiaethau Cyffredinol a Sgiliau Allweddol.  | Diploma Cenedlaethol/ Estynedig: MMP-DDM                                     | Ydy                                    | Ydy                           |
| Seicoleg gyda Seicoleg Glinigol ac Iechyd | BSc        | 80-128          | Lefel A: Yn ddefnyddol byddai gan ymgeiswyr o leiaf un pwnc gwyddoniaeth perthnasol (Mathemateg, Biolog, Biolog Ddynol, Ffiseg, Cerneg, Ystadegau, Seicoleg a Gwyddoniaeth); Ni dderbynnir Astudiaethau Cyffredinol a Sgiliau Allweddol.  | Diploma Cenedlaethol/ Estynedig: MMP-DDM                                     | Ydy                                    | Ydy                           |







| Teitl (Yn unol â'r dystysgrif gradd)                     | Cymhwyster | Tariff Mynediad | Gofynion cymhwyster penodol (e.e. Lefel A Biolog)   | BTEC   | Diploma'r Fagloriaeth Ryngwladol                                       | Bagloriaeth Cymru |
|--|------------|-----------------|---|--|--|-------------------|
| Treftadaeth, Archaeoleg a Hanes                          | BA         | 96-120          | Lefel A: Hanes neu Archeoleg yn ddefnyddio ond nid yw'n ofynnol.  | Diploma Cenedlaethol/ Estynedig: MMM-DDM                             | Ydy  | Ydy               |
| Troseddeg a Chyfiawnder Troseddol                        | BA         | 96-112          |   | Diploma Cenedlaethol/ Estynedig: MMM-DMM                             | Ydy  | Ydy               |
| Troseddeg a Chyfiawnder Troseddol a Pholisi Cymdeithasol | BA         | 96-112          | Ni dderbynnir Astudiaethau Cyffredinol a Sgiliau Allweddol.   | Diploma Cenedlaethol/ Estynedig: MMM-DMM                             | Ydy  | Ydy               |
| Y Gyfraith   | LLB        | 80-128          |   | Diploma Cenedlaethol/ Estynedig: MMP-DDM                             | Ydy  | Ydy               |
| Y Gyfraith (Rhaglen Garlam 2 flynedd)                    | LLB        | N/A             |   |  |  |                   |
| Y Gyfraith gyda Chymdeithaseg                            | LLB        | 80-112          |   | Diploma Cenedlaethol/ Estynedig: MMP-DMM                             | Ydy  | Ydy               |
| Y Gyfraith gyda Chymraeg                                 | LLB        | 80-112          | Lefel A: B mewn Cymraeg (neu bwnc yn y dyniaethau a astudiwyd trwy gyfrwng y Gymraeg).  | Diploma Cenedlaethol/ Estynedig: MMP-DMM                             | Ydy  | Ydy               |
| Y Gyfraith gyda Gwleidyddiaeth                           | LLB        | 80-112          |   | Diploma Cenedlaethol/ Estynedig: MMP-DMM                             | Ydy  | Ydy               |
| Y Gyfraith gyda Hanes                                    | LLB        | 80-112          |   | Diploma Cenedlaethol/ Estynedig: MMP-DMM                             | Ydy  | Ydy               |
| Y Gyfraith gyda Seicoleg                                 | LLB        | 80-112          | Yn eithrio Astudiaethau Cyffredinol.  | Diploma Cenedlaethol/ Estynedig: MMP-DMM                             | Ydy  | Ydy               |
| Y Gyfraith gyda Throseddeg                               | LLB        | 80-112          |   | Diploma Cenedlaethol/ Estynedig: MMP-DMM                             | Ydy  | Ydy               |
| Y Gyfraith gyda Throseddeg (gyda Blwyddyn Sylfaen)       | LLB        | 48              |   | Tystysgrif a Diplomâu  | Ydy  | Ydy               |
| Y Gyfraith gydag Iaith Fodern                            | LLB        | 80-112          | Lefel A - C mewn iaith berthnasol (Ffr/Eid/Alm/Sba); Yn achos Tsieinëeg - diddordeb amlwg.  | Diploma Cenedlaethol/ Estynedig: MMP-DMM                             | yn cynnwys H5 mewn iaith berthnasol (ar gyfer Ffr/Sba/Alm/Eid yn unig) | Ydy               |
| Yr Eigion a Geoffiseg                                    | BSc        | 96-112          | Lefel A: Yn cynnwys graddau BC mewn Mathemateg neu Ffiseg ac fel rheol mewn un pwnc gwyddoniaeth arall (Ffiseg, Mathemateg, Cerneg, Daeareg, Gwyddor yr Amgylchedd, Daearyddiaeth, Economeg, Seicoleg). Ni dderbynnir Astudiaethau Cyffredinol. | Diploma Cenedlaethol/ Estynedig mewn Gwyddoniaeth Gymhwysol: MMM-DMM | yn cynnwys H5 mewn Mathemateg neu Ffiseg a phwnc gwyddoniaeth arall.   | Ydy               |
| Ysgrifennu Creadigol ac Ieithoedd Modern                 | BA         | 80-104          | Lefel A: gradd C mewn iaith berthnasol.   | Diploma Cenedlaethol/ Estynedig: MMP-DMM                             | yn cynnwys H5 mewn iaith berthnasol                                    | Ydy               |
| Ysgrifennu Creadigol ac Ysgrifennu Proffesiynol          | BA         | 80-104          | Llenyddiaeth Saesneg / Iaith Saesneg / Saesneg yn ddefnyddio ond ddim yn hanfodol.  | Diploma Cenedlaethol/ Estynedig: MMP-DMM                             | Ydy  | Ydy               |

# MYNEGAI PWNC

## A

|  |     |
|--|-----|
| Addysg Gynradd gyda SAC                            | 111 |
| Astudiaethau a Chynhyrchu'r Cyfryngau              | 192 |
| Astudiaethau Amgylcheddol y Môr                    | 68  |
| Astudiaethau Creadigol                             | 194 |
| Astudiaethau Ffilm a Chynhyrchu                    | 190 |
| Astudiaethau Ffilm a Llenyddiaeth Saesneg          | 191 |
| Astudiaethau Ffilm gyda Theatr a Pherfformio       | 190 |
| Astudiaethau Plentynod ac Ieuentid                 | 110 |
| Astudiaethau Plentynod ac Ieuentid a Chymdeithaseg | 111 |
| Astudiaethau Plentynod ac Ieuentid a Seicoleg      | 110 |
| Astudiaethau'r Cyfryngau a Cherddoriaeth           | 193 |
| Astudiaethau'r Cyfryngau ac Ysgrifennu Creadigol   | 194 |
| Astudiaethau'r Cyfryngau a Llenyddiaeth Saesneg    | 193 |
| Astudiaethau'r Cyfryngau gyda Theatr a Pherfformio | 192 |
| Athroniaeth, Moeseg a Chrefydd                     | 143 |

## B

|                          |     |
|--------------------------|-----|
| Bancio a Chyllid         | 116 |
| Biolog                   | 43  |
| Biolog Feddygol          | 100 |
| Biolog Gyda Biotechnoleg | 43  |
| Biolog Môr               | 66  |
| Biolog Môr a Swoleg      | 67  |
| Biolog Môr ac Eigioneg   | 67  |
| Bydwreigiaeth            | 104 |

## C

|  |     |
|--|-----|
| Cadwraeth a Rheoli Coetiroedd          | 50  |
| Cadwraeth Amgylcheddol                 | 48  |
| Cadwraeth Bywyd Gwylt                  | 51  |
| Cadwraeth gyda Choedwigaeth            | 49  |
| Cerddoriaeth ac Astudiaethau Ffilm     | 201 |
| Cerddoriaeth ac Ieithoedd Modern       | 202 |
| Cerddoriaeth ac Ysgrifennu Creadigol   | 201 |
| Cerddoriaeth BA                        | 200 |
| Cerddoriaeth BMus                      | 200 |
| Cerddoriaeth gyda Theatr a Pherfformio | 202 |
| Coedwigaeth                            | 49  |
| Cyfraith Droseddol                     | 127 |
| Cyfrifeg a Chyllid                     | 115 |
| Cyfrifeg a Rheolaeth                   | 116 |
| Cyfrifiadureg                          | 73  |
| Cyfrifiadureg a Dylunio Gemau          | 74  |

|   |     |
|---|-----|
| Cymdeithaseg                              | 137 |
| Cymdeithaseg a Pholisi Cymdeithasol       | 138 |
| Cymdeithaseg a Throseddeg a Chyfiawnder   | 137 |
| Troseddol                                 |     |
| Cymraeg                                   | 171 |
| Cymraeg a Cherddoriaeth                   | 175 |
| Cymraeg a Chymdeithaseg                   | 175 |
| Cymraeg a Hanes                           | 173 |
| Cymraeg a Hanes Cymru                     | 174 |
| Cymraeg ac Athroniaeth, Moeseg a Chrefydd | 176 |
| Cymraeg ac Ieithyddiaeth                  | 174 |
| Cymraeg gyda Newyddiaduraeth              | 173 |
| Cymraeg gydag Ysgrifennu Creadigol        | 172 |
| Cymraeg Proffesiynol                      | 172 |
| Cymraeg, Theatr a'r Cyfryngau             | 176 |

## D

|                                    |    |
|------------------------------------|----|
| Daearyddiaeth                      | 50 |
| Daearyddiaeth Ffisegol ac Eigioneg | 65 |
| Dylunio Cynnyrch Cymhwysol         | 81 |

## E

|                                |     |
|--------------------------------|-----|
| Ecoleg Daeareg a Môr Gymhwysol | 47  |
| Economeg                       | 117 |
| Economeg a Chyllid             | 117 |
| Eigioneg Ddaearegol            | 64  |
| Eigioneg Ffisegol              | 66  |

## G

|   |     |
|---|-----|
| Gwleidyddiaeth                                    | 143 |
| Gwyddor Biofeddygol                               | 100 |
| Gwyddor Data a Deallusrwydd Artiffisial           | 76  |
| Gwyddor Data a Delweddu                           | 76  |
| Gwyddorau Chwaraeon ac Ymarfer                    | 88  |
| Gwyddorau Chwaraeon Antur                         | 87  |
| Gwyddorau Chwaraeon, Addysg Gorfforol a Hyfforddi | 89  |
| Gwyddorau Chwaraeon, Cryfder a Chyflyru           | 89  |
| Gwyddorau Meddygol                                | 101 |
| Gwyddorau'r Amgylchedd                            | 48  |
| Gwyddorau'r Eigion                                | 64  |

## H

|                        |     |
|------------------------|-----|
| Hanes                  | 148 |
| Hanes a Cherddoriaeth  | 149 |
| Hanes a Saesneg        | 149 |
| Hanes ac Archaeoleg    | 148 |
| Hanes Modern a Chyfoes | 150 |
| Hanes Modern a Chyfoes | 155 |



Hanes yr Oesoedd Canol a'r Cyfnod Modern Cynnar **150**

## I

laith Saesneg a Llenyddiaeth Saesneg **156**  
 laith Saesneg a'r Cyfryngau **157**  
 laith Saesneg ar Gyfer Addysgu **155**  
 Saesneg fel laith Dramor  
 laith Saesneg ar Gyfer Therapi laith a Lleferydd **157**  
 laith Saesneg gydag Ysgrifennu Creadigol **156**  
 lechyd a Gofal Cymdeithasol **104**  
 leithoedd Modern **182**  
 leithoedd Modern a Chymraeg **183**  
 leithoedd Modern a Hanes **184**  
 leithoedd Modern a Llenyddiaeth Saesneg **183**  
 leithoedd Modern a Throseddeg a Chyfiawnder Troseddol  
 leithoedd Modern ac Astudiaethau Ffilm **184**  
 leithoedd Modern ac Astudiaethau'r Cyfryngau **185**  
 leithoedd Modern ac Athroniaeth, Moeseg a Chrefydd **185**  
 leithyddiaeth **158**  
 leithyddiaeth a Seicoleg **159**  
 leithyddiaeth ac laith Saesneg **159**  
 leithyddiaeth ac leithoedd Modern **158**

## L

Llenyddiaeth Saesneg **164**  
 Llenyddiaeth Saesneg a Cherddoriaeth **166**  
 Llenyddiaeth Saesneg a Newyddiaduraeth **165**  
 Llenyddiaeth Saesneg ac Ysgrifennu Creadigol **165**  
 Llenyddiaeth Saesneg gyda Theatr a Pherfformio **166**

## M

Marchnata **122**  
 Meddygaeth: Gogledd Cymru (MBBCh) **99**

## N

Newyddiaduraeth ac Astudiaethau'r Cyfryngau **191**  
 Nyrsio Anabled Dysgu **103**  
 Nyrsio lechyd Meddwl **103**  
 Nyrsio Oedolion **102**  
 Nyrsio Plant **102**

## P

Peirianeg Electronig **84**  
 Peirianeg Rheolaeth ac Offeryniaeth **82**  
 Peirianeg Systemau Cyfrifiadurol **82**  
 Plismona Proffesiynol **138**

## R

Radiograffeg Ddiagnostig **101**  
 Rheolaeth gyda Rheolaeth Adnoddau Dynol **122**  
 Rheoli Busnes **121**  
 Rheoli Twristiaeth **123**

## S

Seicoleg **93**  
 Seicoleg Chwaraeon ac Ymarfer **88**  
 Seicoleg gyda Niwroseicoleg **94**  
 Seicoleg gyda Seicoleg Fforensig **93**  
 Seicoleg gyda Seicoleg Glinigol ac Iechyd **94**  
 Swoleg **55**  
 Swoleg Fertebratau'r Môr **68**  
 Swoleg gyda Chadwraeth **57**  
 Swoleg gyda Herpetoleg **57**  
 Swoleg gyda Phrimatoleg **59**  
 Swoleg gyda Rheolaeth Anifeiliaid **56**  
 Swoleg gyda Swoleg Môr **58**  
 Swoleg gydag Ornitholeg **58**  
 Swoleg gydag Ymddygiad Anifeiliaid **56**  
 Systemau Gwybodaeth Cyfrifiadurol **74**  
 Systemau Gwybodaeth Cyfrifiadurol i Fusnesau **75**

## T

Technolegau Creadigol **75**  
 Treftadaeth, Archaeoleg a Hanes **147**  
 Troseddeg a Chyfiawnder Troseddol **136**  
 Troseddeg a Chyfiawnder Troseddol a Pholisi Cymdeithasol **136**

## Y

Y Gyfraith **128**  
 Y Gyfraith (Rhaglen Garlam 2 Flynedd) **128**  
 Y Gyfraith gyda Chymdeithaseg **131**  
 Y Gyfraith gyda Chymraeg **130**  
 Y Gyfraith gyda Gwleidyddiaeth **129**  
 Y Gyfraith gyda Hanes **131**  
 Y Gyfraith gyda Seicoleg **130**  
 Y Gyfraith gyda Throseddeg **129**  
 Y Gyfraith gydag leithoedd Modern **131**  
 Yr Eigion a Geoffiseg **65**  
 Ysgrifennu Creadigol a Phroffesiynol **164**  
 Ysgrifennu Creadigol ac leithoedd Modern **163**

## GWYBODAETH BWYSIG

Mae Prifysgol Bangor yn gwneud pob ymdrech resymol i sicrhau bod y wybodaeth a geir yn y prospectws hwn yn gywir (Mawrth 2021). Mae'r argraffiad hwn o brospectws y Brifysgol i israddedigion yn disgrifio'r cyfleusterau a'r cyrsiau y mae'r Brifysgol yn bwriadu eu cynnig yn ystod y flwyddyn academaidd yn dechrau yn hydref 2022. Mae'r prospectws a'r gwedudalennau'n cael eu paratoi beth amser cyn y flwyddyn academaidd y maent yn ymwneud â hi a gwnaed pob ymdrech i sicrhau bod y wybodaeth a geir yn y prospectws hwn yn ddefnyddiol, yn deg a chywir pan aeth i gael ei argraffu. Fodd bynnag, gall y wybodaeth hon newid dros amser.

Mae'r Brifysgol yn gwneud pob ymdrech resymol i ddarparu'r cyrsiau, hyfforddiant a chefnogaeth ddysgu, cyfleoedd ymchwil a gwasanaethau a chyfleusterau eraill gyda gofal a medr rhesymol ac yn y ffordd a ddisgrifir yn y prospectws hwn. Fodd bynnag, ni all y Brifysgol roi sicrwydd ynghylch darparu unrhyw gwrs neu gyfleuster. Gall rhai amgylchiadau, megis newidiadau staff, cyfyngiadau ar adnoddau a ffactorau eraill nad oes gan y Brifysgol unrhyw reolaeth drostynt, megis gweithredu diwydiannol neu newid yn y gyfraith neu yn lefel y galw am raglen neu fodiwl neilltuoel (sylwer nad yw'r rhestr hon yn un lawn a therfynol), beri i'r Brifysgol orfod tynnu'n ôl neu newid agweddau ar y rhaglenni, modiwlau ac/neu wasanaethau myfyrwyr ac/neu gyfleusterau a ddisgrifir yn y prospectws. Gall hyn gynnwys staffio, cynnwys rhaglen/modiwl, y fan lle dysgir y rhaglen/modiwl neu'r dull addysgu, a'r cyfleusterau a ddarperir i gyflwyno neu gefnogi'r rhaglen, ond heb fod yn gyfyngedig o angenrheidrwydd i'r materion hyn.

Lle bo newid yn anrffod oherwydd amgylchiadau, neu lle mae'n angenrheidiol i'r Brifysgol ddod â rhaglen astudio i ben, bydd y Brifysgol yn cymryd pob cam rhesymol i leihau'r effaith i'r eithaf. Bydd holl ddarpar ymgeiswyr sydd wedi mynegi diddordeb yn y rhaglen berthnasol yn cael eu hysbysu cyn gynted â phosibl a rhoddir y wybodaeth ddiweddaraf hefyd ar wefan y Brifysgol ([www.bangor.ac.uk](http://www.bangor.ac.uk)). Bydd gan unigolyn hawl i dynnu'n ôl o'r cwrs drwy hysbysu'r Brifysgol yn ysgrifenedig o fewn cyfnod rhesymol o gael ei hysbysu am y newid.

Yn ogystal, caiff ymgeiswyr eu hysbysu am unrhyw newidiadau rhwng y prospectws a'r cwrs a gwasanaethau arfaethedig ar yr adeg y gwneir cynnig iddynt. Anogir darpar ymgeiswyr i edrych ar ein gwefan i gael y wybodaeth ddiweddaraf.

Nid yw parodrwydd y Brifysgol i ystyried cais yn sicrwydd y derbynnir yr ymgeisydd. Derbynnir myfyrwyr i'r Brifysgol ar sail bod y wybodaeth a roddant ar eu ffurflen gais yn gyflawn ac yn gywir.

Gall yr holl brisiau a nodir yn y prospectws hwn newid a byddwch yn cael eich hysbysu am unrhyw newid o'r fath pan fydd y Brifysgol yn cynnig lle i chi.

Pe baech yn dod yn fyfyrwr yn y Brifysgol, bydd yr hysbysiad hwn yn un o delerau unrhyw gontract rhyngoch chi a'r Brifysgol. Bydd unrhyw gynnig o le yn y Brifysgol yn amodol ar yr amodau cofrestru myfyrwyr a rheolau, rheoliadau a pholisiau'r Brifysgol a gaiff eu diwygio o bryd i'w gilydd.

Mae copi o delerau ac amodau cyfredol y Brifysgol yn: [www.bangor.ac.uk/telerau-ac-amodau](http://www.bangor.ac.uk/telerau-ac-amodau) neu gellir cael copi papur gan Bennaeth Llywodraethu a Chydymffurfio, Prifysgol Bangor, Bangor, Gwynedd, LL57 2DG.

Dylunio gan Z3/Studio  
[www.designbyz3.com](http://www.designbyz3.com)





PRIFYSGOL  
**BANGOR**  
UNIVERSITY

Prifysgol Bangor,  
Bangor, Gwynedd, LL57 2DG

Mae Prifysgol Bangor yn Elusen Gofrestredig: Rhif 1141565

[WWW.BANGOR.AC.UK](http://WWW.BANGOR.AC.UK)